

030744

CERTIFICADO DE DISPENSA DE LICENCIAMENTO AMBIENTAL ESTADUAL

O Instituto Água e Terra, com base na legislação ambiental e demais normas pertinentes, e tendo em vista o contido no expediente protocolado sob o nº 18.073.298-5, concede CERTIFICADO DE DISPENSA DE LICENCIAMENTO AMBIENTAL ESTADUAL nas condições e restrições abaixo especificadas.

1. IDENTIFICAÇÃO DO EMPREENDEDOR

CPF/CNPJ
01.795.704/0001-60

RG/Inscrição Estadual
9036797000

Bairro
CENTRO

Nome/Razão Social
JMC DISTRIBUIDORA DE PNEUS LTDA
Logradouro e Número
MARECHAL FLORIANO, 2803

Município / UF
Cascavel/PR

CEP
85.801-250

2. IDENTIFICAÇÃO DO EMPREENDIMENTO

Atividade

Comércio atacadista não especificado anteriormente

Atividade Específica
Comércio atacadista de artigos não especificados anteriormente (exceto produtos perigosos)

Detalhes da Atividade
comércio por atacado de pneumáticos e camaras - de - ar

Coordenadas UTM (E-N)
250257.0 - 7237812.0

Bacia Hidrográfica
Iguaçu

Logradouro e Número
Rua Marechal Floriano, 2803

Bairro
Centro

Município / UF
Cascavel/PR

CEP
85.801-250

3. CARACTERÍSTICAS DO EMPREENDIMENTO

3.2 ÁGUA UTILIZADA

Origem Água
Rede Pública

Tipo de Uso
Humano

Volume (m³/hora)
0,05

Nº Outorga
--

Coordenadas UTM (E-N)

3.3 EFLUENTES LÍQUIDOS

Origem Efluente
Efluente de esgoto sanitário

Forma Tratamento
Rede Pública

Destino Final
Rede Pública

Vazão (m³/hora)
0,05

Nº Outorga
--

Coordenadas UTM (E-N)

3.7 RESÍDUOS SÓLIDOS

Código e Descrição
200199 - Outras frações não anteriormente especificadas

Quant./Dia
0,02 kg

Destino Final
Aterro Municipal

Obs. - As informações das seções 1, 2 e 3 são de responsabilidade do requerente.

4. CONDICIONANTES

1. A presente Dispensa de Licenciamento Ambiental Estadual - DLAE foi emitida com o que estabelece o Artigo 3º, Inciso II, da Resolução CEMA 107/2020, de 09 de Setembro de 2020, Resolução SEMA 51/2009, de 23 de Outubro de 2009 e com base nas informações apresentadas pelo requerente e não dispensa, tão pouco, substitui quaisquer outros Alvarás e/ou Certidões de qualquer natureza a que, eventualmente, esteja sujeita, exigidas pela legislação federal, estadual ou municipal.

2. Esta declaração está vinculada à exatidão das informações apresentadas pelo interessado e não exime o empreendedor do cumprimento das exigências ambientais estabelecidas em disposições legais, regulamentares e em normas técnicas aplicáveis ao caso e o sujeita à fiscalização e anulação da presente declaração, caso sejam constatadas irregularidades, bem como à atuação e imposição de sanções administrativas cabíveis.

3. Os critérios adotados para emissão da presente DLAE poderão ser reformulados e/ou complementados de acordo com o desenvolvimento científico e tecnológico e a necessidade de preservação ambiental.

4. O não cumprimento à legislação ambiental vigente sujeitará a empresa e/ou seus representantes, às sanções previstas na Lei Federal 9.605/98, e seus decretos reguladores.

5. No caso de destinação final de resíduos sólidos deverão ser atendidos os requisitos da Portaria IAP 212/2019 e/ou Resolução CEMA 76/2009, observando a necessidade de Autorização Ambiental.

6. Não será permitido qualquer tipo de ocupação, construção e/ou obra em área de preservação permanente.

7. Fica proibida a queima a céu aberto de qualquer tipo de material, exceto nos casos definidos no artigo 15 da Resolução SEMA nº016/14.

8. Caso necessite de movimentação de solo e o volume ultrapassar a 100,00 m³, deverá solicitar autorização junto a este Instituto.

9. Em ocorrendo a necessidade da remoção de qualquer tipo de cobertura vegetal na área da empresa, esta deverá ser precedida de Autorização específica a ser obtida junto a este Instituto, conforme estabelecido na legislação vigente.

10. A presente Dispensa de Licença Ambiental Estadual - DLAE, não autoriza a utilização de recursos hídricos, bem como o lançamento de efluentes líquidos em corpos hídricos.

11. Para utilização de recursos hídricos, bem como o lançamento de efluentes líquidos em corpos hídricos deverá possuir a Outorga ou a Dispensa de Outorga junto este Instituto.

Curitiba, 09 de Setembro de 2021

Esta declaração está vinculada à exatidão das informações apresentadas pelo interessado e não exime o requerente do cumprimento das exigências ambientais estabelecidas em disposições legais, regulamentares e em normas técnicas aplicáveis ao caso e o sujeita à fiscalização e anulação da presente declaração, caso sejam constatadas irregularidades bem como a atuação e imposição de sanções administrativas cabíveis. O Instituto Água e Terra poderá, a qualquer momento, invalidá-la caso verifique discordância entre as informações. Este CERTIFICADO DE DISPENSA DE LICENCIAMENTO AMBIENTAL ESTADUAL deverá ser afixada em local visível.

Assinatura do Representante



Digitally signed by
INSTITUTO ÁGUA E
TERRA. 68509182000178
Date: 2021.09.09
17:48:47 BRT

EVERTON LUIZ DA COSTA SOUZA
Gabinete da Presidência

DECLARAÇÃO DE FABRICAÇÃO NÃO SUPERIOR A (6) SEIS MESES

A empresa JMC DISTRIBUIDORA DE PNEUS LTDA-EPP- Declara de que os prazos de fabricação dos pneus não serão superiores à 6 (Seis) meses no momento em que será entregue a este órgão, pois trata-se de imposição voltada a resguardar a contento o objeto da Ata de Registro de Preços;

Cascavel PR 09 de Setembro de 2023

JOSE CARLOS
DEZEN:49702475015

Assinado de forma digital por JOSE
CARLOS DEZEN:49702475015
Dados: 2023.09.11 11:16:07 -03'00'

JMC DISTRIBUIDORA DE PNEUS LTDA-EPP
CNPJ- 01795704/0001-60

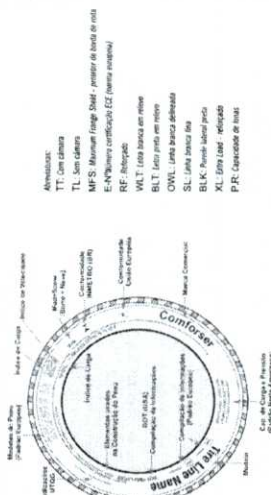

ÍNDICE DE VELOCIDADE

Índice de velocidade	Velocidade máxima (km/h)	Velocidade máxima (mi/h)
A1	100	100
A2	105	105
B	110	110
C	115	115
D	120	120
E	130	130
F	140	140
G	150	150
H	160	160
J	170	170
K	180	180
L	190	190
M	200	200
N	210	210
P	220	220
Q	230	230
R	240	240
S	250	250
T	260	260
U	270	270
V	280	280
W	290	290
X	300	300
Y	310	310
Z	320	320

Nota: Com o Círculo de Pressão e Pólo para Amarelo.

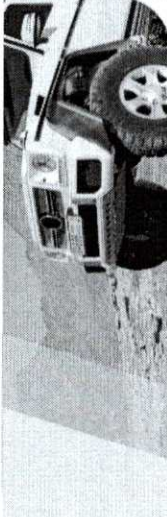

ÍNDICE DE CARGA

O Índice de carga é um código numérico associado à carga máxima que um pneu pode carregar na velocidade indicada por seu símbolo de velocidade em condições de serviço específicas pelo fabricante do pneu.

Índice de carga	1	2	3	4	5	6	7	8	9	10	11	12	13	14	15	16	17	18	19	20	21	22	23	24	25	26	27	28	29	30	31	32	33	34	35	36	37	38	39	40	41	42	43	44	45	46	47	48	49	50	51	52	53	54	55	56	57	58	59	60	61	62	63	64	65	66	67	68	69	70	71	72	73	74	75	76	77	78	79	80	81	82	83	84	85	86	87	88	89	90	91	92	93	94	95	96	97	98	99	100																																																																																													
1	40	45	50	55	60	65	70	75	80	85	90	95	100	105	110	115	120	125	130	135	140	145	150	155	160	165	170	175	180	185	190	195	200	205	210	215	220	225	230	235	240	245	250	255	260	265	270	275	280	285	290	295	300	305	310	315	320	325	330	335	340	345	350	355	360	365	370	375	380	385	390	395	400	405	410	415	420	425	430	435	440	445	450	455	460	465	470	475	480	485	490	495	500	505	510	515	520	525	530	535	540	545	550	555	560	565	570	575	580	585	590	595	600	605	610	615	620	625	630	635	640	645	650	655	660	665	670	675	680	685	690	695	700	705	710	715	720	725	730	735	740	745	750	755	760	765	770	775	780	785	790	795	800	805	810	815	820	825	830	835	840	845	850	855	860	865	870	875	880	885	890	895	900	905	910	915	920	925	930	935	940	945	950	955	960	965	970	975	980	985	990	995	1000



Comforser
Conforto e Segurança

MANUAL DE GARANTIA

Nome: _____

Endereço: _____

Cidade: _____ Estado: _____

Fonte: _____ Cx. Ladr.: _____

E-mail: _____

Nome Fiscal Nº: _____ Data: _____



ISO 9001 • DOT • CE • REACH • GCC • INN • ET • RO • CC • BIS • SNI • SONCAP etc.

ISO 15000 • ISO 14000 • ISO 9000 • ISO 26000 • ISO 27000 • ISO 31000 • ISO 45000 • ISO 50000 • ISO 60000 • ISO 70000 • ISO 80000 • ISO 90000 • ISO 100000 • ISO 110000 • ISO 120000 • ISO 130000 • ISO 140000 • ISO 150000 • ISO 160000 • ISO 170000 • ISO 180000 • ISO 190000 • ISO 200000 • ISO 210000 • ISO 220000 • ISO 230000 • ISO 240000 • ISO 250000 • ISO 260000 • ISO 270000 • ISO 280000 • ISO 290000 • ISO 300000 • ISO 310000 • ISO 320000 • ISO 330000 • ISO 340000 • ISO 350000 • ISO 360000 • ISO 370000 • ISO 380000 • ISO 390000 • ISO 400000 • ISO 410000 • ISO 420000 • ISO 430000 • ISO 440000 • ISO 450000 • ISO 460000 • ISO 470000 • ISO 480000 • ISO 490000 • ISO 500000 • ISO 510000 • ISO 520000 • ISO 530000 • ISO 540000 • ISO 550000 • ISO 560000 • ISO 570000 • ISO 580000 • ISO 590000 • ISO 600000 • ISO 610000 • ISO 620000 • ISO 630000 • ISO 640000 • ISO 650000 • ISO 660000 • ISO 670000 • ISO 680000 • ISO 690000 • ISO 700000 • ISO 710000 • ISO 720000 • ISO 730000 • ISO 740000 • ISO 750000 • ISO 760000 • ISO 770000 • ISO 780000 • ISO 790000 • ISO 800000 • ISO 810000 • ISO 820000 • ISO 830000 • ISO 840000 • ISO 850000 • ISO 860000 • ISO 870000 • ISO 880000 • ISO 890000 • ISO 900000 • ISO 910000 • ISO 920000 • ISO 930000 • ISO 940000 • ISO 950000 • ISO 960000 • ISO 970000 • ISO 980000 • ISO 990000 • ISO 1000000

REACH • EN • SNI • SONCAP etc.

ISO 15000 • ISO 14000 • ISO 9000 • ISO 26000 • ISO 27000 • ISO 31000 • ISO 45000 • ISO 50000 • ISO 60000 • ISO 70000 • ISO 80000 • ISO 90000 • ISO 100000 • ISO 110000 • ISO 120000 • ISO 130000 • ISO 140000 • ISO 150000 • ISO 160000 • ISO 170000 • ISO 180000 • ISO 190000 • ISO 200000 • ISO 210000 • ISO 220000 • ISO 230000 • ISO 240000 • ISO 250000 • ISO 260000 • ISO 270000 • ISO 280000 • ISO 290000 • ISO 300000 • ISO 310000 • ISO 320000 • ISO 330000 • ISO 340000 • ISO 350000 • ISO 360000 • ISO 370000 • ISO 380000 • ISO 390000 • ISO 400000 • ISO 410000 • ISO 420000 • ISO 430000 • ISO 440000 • ISO 450000 • ISO 460000 • ISO 470000 • ISO 480000 • ISO 490000 • ISO 500000 • ISO 510000 • ISO 520000 • ISO 530000 • ISO 540000 • ISO 550000 • ISO 560000 • ISO 570000 • ISO 580000 • ISO 590000 • ISO 600000 • ISO 610000 • ISO 620000 • ISO 630000 • ISO 640000 • ISO 650000 • ISO 660000 • ISO 670000 • ISO 680000 • ISO 690000 • ISO 700000 • ISO 710000 • ISO 720000 • ISO 730000 • ISO 740000 • ISO 750000 • ISO 760000 • ISO 770000 • ISO 780000 • ISO 790000 • ISO 800000 • ISO 810000 • ISO 820000 • ISO 830000 • ISO 840000 • ISO 850000 • ISO 860000 • ISO 870000 • ISO 880000 • ISO 890000 • ISO 900000 • ISO 910000 • ISO 920000 • ISO 930000 • ISO 940000 • ISO 950000 • ISO 960000 • ISO 970000 • ISO 980000 • ISO 990000 • ISO 1000000

08 0746

SH • TBR SHANGHONG NEW CONTINENT TIRE CO., LTD

Atividade: Marketing China



TERMOS E CONDIÇÕES DE GARANTIA LIMITADA

presente Termo de Garantia Limitada cobre os pneus da marca COMFORSER comercializados no Brasil, pela Rede de Revendedores licenciada COMFORSER, por intermédio de seus pontos de vendas autorizados. Os pneus originais de veículos comercializados no Brasil também são cobertos por este Termo de Garantia.

Abertura da Garantia

A abertura da garantia limitada é de 5 (cinco) anos, contados a partir da data de fabricação, inscrita no DOT, na lateral do pneu apresentado para exame, desde que o pneu possua em seu costado (lateral), inúmeras inscrições que explicam sua origem, construção, medida, índice de carga e velocidade, etc. Vale lembrar que a correta identificação do DOT é de suma importância para o cálculo da contagem do prazo de garantia do pneu, contados a partir de sua data de fabricação (DOT), devidamente comprovada a propriedade pela Nota Fiscal.

Condições de Cobertura

O produto deve apresentar falha de fabricação/materiais e/ou vício qualitativo, a ser confirmado por um técnico credenciado pela COMFORSER. Todas as garantias da COMFORSER são limitadas aos proprietários originais, tanto para pneus que equipam originalmente veículos como os de mercado de reposição, com a apresentação da Nota Fiscal de Compra em nome do proprietário e não são transferíveis a proprietários subsequentes. Não há garantia com base em quilometragem média, máxima ou mínima.

Coberturas não Cobertas

O pneu que apresente em qualquer ponto da banda de rodagem a profundidade de desenho inferior a 1,6mm, de acordo com a Resolução nº 558/80 do CONTRAN (Conselho Nacional de Trânsito);
Pneu reformado, recapado, recauchutado, remoldado ou consertado sob qualquer sistema de reforma ou reparo;
Pneu cuja inscrição de DOT tenha sido raspada ou cortada;
Pneus marcados "NA" (Non-Adjustable - Não Ajustável) ou "Blem" (Blemished - Imperfeição visual);
Pneus previamente ajustados;
Aplicação inadequada do pneu ou uso de câmara de ar em pneus tipo sem câmara e vice-versa, uso de câmara inadequada, uso de câmaras reutilizadas, consertos à quente ou fora das dimensões permitidas pela ABNT, consertos ligados pelo lado externo do pneu (conhecidos popularmente como acarrão*), uso inadequado de selante, água ou materiais estranhos dentro do pneu.

- Alterações no pneu, substituição de medida de pneu ou aro fora dos padrões recomendados pelo fabricante, aro torto, empenado ou excêntrico. Aros enferrujados ou soldados, aro em largura ou diâmetro não permitido.
- Custos de Montagem/Desmontagem, serviços de balanceamento ou alinhamento.
- Perda do prazo de garantia ou pneus expostos por longos períodos às intempéries climáticas ou ao sol e pneus montados em veículos parados por longos períodos em mesma posição.
- Pneus instalados em veículos com blindagem não original do fabricante.

Falhas não Cobertas

- Não são cobertas falhas decorrentes de aplicação incorreta, manutenção inadequada ou manuseio por terceiros, como:
 - Aplicação incorreta
 - Marcas de acelerações bruscas e/ou sinais de travamento do sistema de freios;
 - Avarias como furos, cortes, rompimentos, arrancamentos e roçamentos em quaisquer partes dos pneus, conseqüentes de atrito ou impacto acidental contra objeto estranho, buraco ou obstáculo;
 - Falhas ocasionadas por utilização inadequada em relação às especificações do pneu, quanto ao tipo de pavimento, sentido de rotação, eixo e lado de montagem;
 - Sinais de sobrecarga;
 - Falhas provenientes da aplicação inadequada em relação às especificações do veículo, como medida, série, aro, capacidade de carga e índice de velocidade.
 - Falha, Danos ou Desgastes Irregulares provocados por: Picotamentos, cortes, bolhas, impactos, frenagens bruscas, colisão ou acidentes.
 - Fogo, acidental ou vandalismo, inflação inadequada.
 - Montagem/desmontagem irregular, sobrecarga, rodar vazio.
 - Excesso de velocidade, uso em corridas e rachas, prova de arrancada, rodar em alta velocidade (cavalo de pau).
 - Danos provocados por correntes.
 - Contaminação por derivados de petróleo, contaminação por ozônio.
 - Pneus montados em veículos com a utilização de equipamentos de auto inflação (conhecidos popularmente como "rodar").
 - Condições mecânicas do veículo, incluindo alinhamento irregular, balanceamento irregular, amortecedores vencidos, freios com regulagem irregular, balanceamento irregular, suspensão alterada, folgas em rolamentos e buchas.
 - Manutenção inadequada;
 - Desgaste irregular ou prematuro, decorrente de problemas mecânicos do sistema de suspensão, direção, freios ou chassis do veículo;
 - Deterioração por contaminação de qualquer produto químico derivado de petróleo;
 - Separações entre as partes ou rachaduras provenientes da utilização com pressão de ar interna insuficiente ou excessiva;
 - Manuseio por Terceiros;
 - Avarias provocadas por montagem/desmontagem incorreta;
 - Falhas ocasionadas pela aplicação incorreta de conserto.



Reembolso

Na comprovada ocorrência de uma falha de fabricação e/ou vício qualitativo, a COMFORSER creditará o valor percentual correspondente na compra de um pneu novo de igual medida e modelo ou equivalente, descontando percentualmente o desgaste da banda de rodagem no momento da constatação da falha, menos 1,6mm conforme CONTRAN 558/80.

Manuseio dos pneus

Utilize protetores auriculares, óculos e luvas de segurança nas operações de manuseio para evitar acidentes.

Montagem dos pneus

- Deve ser feita em aros corretos e em perfeito estado de conservação.
- Com ferramentas e processos adequados e por profissional qualificado e experiente.
- Em pneus novos que exigem câmaras de ar, instalar câmaras e protetores novos de medida adequada ao pneu.
- Em pneus novos para uso "Sem Câmara", substituir as válvulas por outras novas.
- Em pneus novos para uso "Sem Câmara", desaconselha-se a montagem com câmara de ar.
- Num mesmo eixo, nunca manter pneus de marca, tipo, medida ou modelo diferentes, pois afetará a dirigibilidade do veículo.

Controle de pressões

- Conforme as recomendações do fabricante do veículo.
- Somente com pneus frios, pois quando quentes podem alterar a pressão.
- Pelo menos uma vez por semana ou sempre antes de iniciar uma viagem.
- Com calibradores aferidos.
- Nunca aperte a pressão esvaziando os pneus quentes, pois este procedimento pode causar danos irreparáveis na carcaça;
- Coloque as tampinhas nas válvulas.



Faça o balanceamento de rodas

- Por ocasião da troca de pneus.
- Sempre que surgirem vibrações.
- A cada 10.000 Km rodados.

Controle o alinhamento

- Por ocasião da troca dos pneus.
- Sempre que os pneus apresentarem desgastes irregulares.
- Após fortes impactos em buracos ou obstáculos.
- Sempre que o veículo apresentar tendência de deriva ou instabilidade.
- Sempre que forem substituídos componentes da suspensão ou direção.
- A cada 10.000 Km rodados.

Durante o dirigir evite

- Impactos em buracos e obstáculos.
- Arrancadas e freadas bruscas desnecessárias.
- Subidas ou roçamentos no meio fio.
- Velocidades incompatíveis com o tipo e condição da estrada, assim como o tipo do pneu.
- Paradas sobre óleos, solventes ou outro derivado de petróleo.

Faça rodízio

- De acordo com o esquema recomendado no manual do fabricante do veículo.
- A cada 10.000Km rodados, de preferência, com todos os pneus.

Verifique periodicamente os pneus

- Se não apresentam avarias.
- Se não apresentam desgastes irregulares.
- Se não existem pedras ou outros objetos encravados no desenho.
- Se não estão perdendo pressão.
- Se não foram atingidos os indicadores de desgaste (TWI), o que determina a necessidade de substituição.

Consertos de furos nos pneus

- Devem ser feitos por profissional experiente, com ferramentas e materiais adequados.
- Os furos nos pneus devem ser limpos e preenchidos para evitar infiltrações e umidade.
- A umidade pode causar deteriorações na estrutura do pneu e separação de componentes, comprometendo a segurança e a garantia Comforser.
- Utilize sempre reparos recomendados desde que o furo seja limpo e preenchido.

Os consertos dos pneus devem respeitar a norma ABNT (NBR NM 225) e as instruções do fabricante dos materiais que serão utilizados no conserto.

30747



2021-2022
TIRE CATALOG

WHEREVER YOU GO, ENJOY THE DRIVING WITH COMFORSER.



080743
P111

SN TIRE
SHANDONG NEW CONTINENT TIRE CO., LTD.
Add: Lushan Industrial Zone, Yishui City, Shandong, China
Web: www.sntire.com
Info: info@sntire.com

Company History

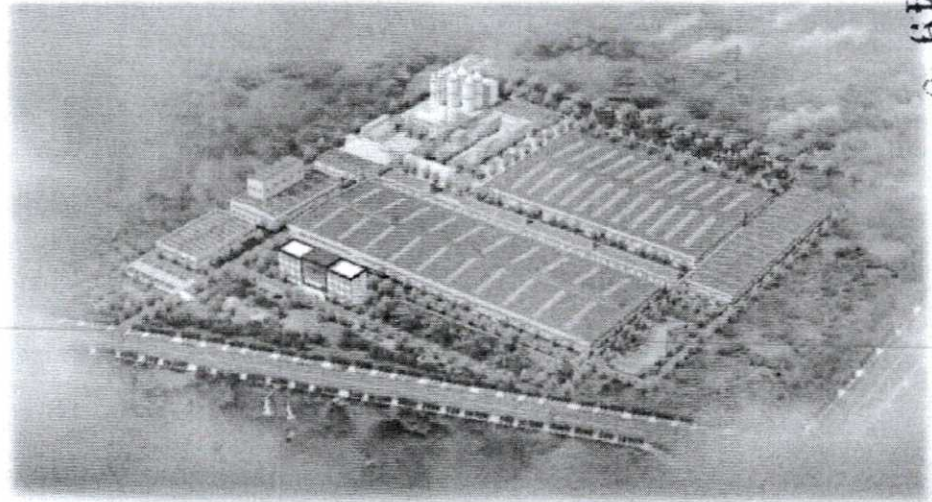

SNC is located at the famous tourism city Yishui, which owns AAAA national tourist attractions. The factory covers an area of 433 mu (288668.11 ㎡), with annual capacity of 12 million pieces of PCR tires.

Founded in October 2012, Shandong New Continent Tire Co., Ltd. (SNC) is a subsidiary of Shandong Yinbao Tyre Group, which is a large modernized manufacture of passenger car radial tires and carbon black. As one of the most famous PCR manufacturers in China, the company owns two brands: COMFORSER and ROADCRUZA. The company has first-class advanced equipment imported from Europe and US, such as extruders, calenders, cutting machine, uniformity and dynamic balance test machine.

The core equipment of production line adopts the AB system which is stable and reliable. The two brands have successively passed all kinds of system certifications including the ISO9001 quality management, US DOT, Europe ECE, Brazil INMETRO, Indonesia SNI, China CCC, ISO10012 metering management system Certification.

Shandong New Continent Tire Co., Ltd has been committed to building " No.1 Brand of SUV Tires" and providing the most professional SUV and UHP tires for automobiles.

In the future, SNC will continue the road of environmental and sustainable development, devoting wholeheartedly to the production of high quality tires, so as to truly realize quiet, comfortable and outstanding driving performance for users all around world.



Shandong Yinbao Rubber Industry Co.,Ltd was established.



TBR tyre program was started.



Shandong Yinbao Tyre Group Co.,Ltd was established.



Shandong Yinbao Carbon Black Co.,Ltd was established.

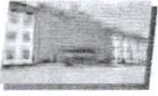

Shandong New Continent Tire Co.,Ltd (SNC) was established for PCR tire manufacture.

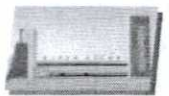

Anhui Delun Tire Co.,Ltd was established for TBR tire manufacture.



SNC Qingdao office was founded.

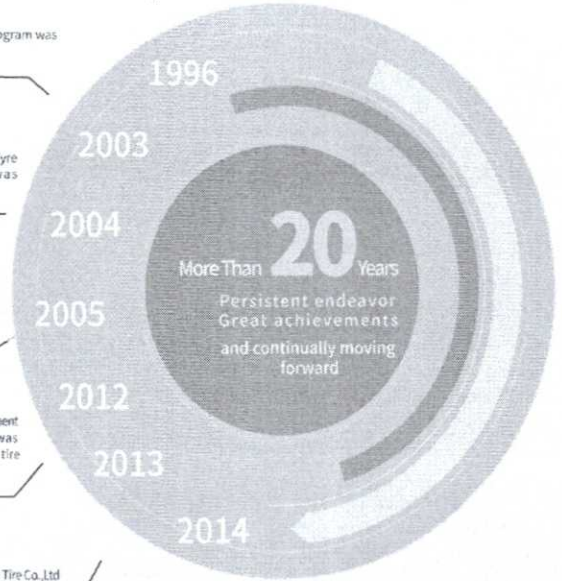

Driving Comfort

Comforser

**OFF-ROAD AND SUV
SPECIALIST.**



MORE COURAGE,

MORE PASSION!



Comforser
科马仕轮胎迅驰赛车队

03

04

SUV SERIES



CF3000

CF2000

CF1000

M/T

H/T

A/T



255/55R19	37x13.50R22LT	POR LT235/65R17	205/70R14	215/55R18	OWL P215/75R15
LT205/70R15	33x12.50R24LT	POR LT245/65R17	205/70R15	235/50R18	OWL 225/70R15
LT215/75R15	35x12.50R24LT	POR LT265/65R17	215/75R15	235/55R18	OWL P235/75R15
LT235/75R15	37x13.50R24LT	POR LT265/70R17	225/75R15	235/60R18	OWL P215/70R16
LT185/85R16	40x15.50R24LT	POR LT285/70R17	235/75R15	265/60R18	OWL 235/55R16
LT215/85R16	37x13.50R26LT	POR LT235/65R18	205/60R16	265/65R18	OWL 235/60R16
LT235/70R16	40x15.50R26LT	POR LT265/60R18	205/65R16	275/65R18	OWL P235/70R16
LT245/70R16	42x15.50R28LT	POR LT275/65R18	215/65R16	275/60R20	OWL P245/70R16
LT265/75R16	37x12.50R16.5LT	POR LT285/65R18	215/70R16	LT215/75R15	OWL 255/70R16
LT285/75R16	POR 255/55R19	POR 31x10.50R15LT	225/70R16	LT245/70R17	OWL P265/70R16
LT315/75R16	POR 245/55R19	POR 32x11.50R15LT	235/70R16	LT265/70R17	OWL 225/60R17
LT265/65R17	POR LT205/70R15	POR 33x12.50R15LT	245/70R16		OWL P265/65R17
LT275/65R18	POR LT215/75R15	POR 35x12.50R15LT	255/70R16		OWL 255/60R18
LT285/60R18	POR LT235/75R15	POR 33x12.50R17LT	265/70R16		OWL 285/60R18
LT285/65R18	POR LT185/85R16	POR 35x12.50R17LT	265/75R16		OWL 265/50R20
31x10.50R15LT	POR LT215/85R16	POR 40x13.50R17LT	275/70R16		OWL LT235/85R16
33x12.50R15LT	POR LT225/75R16	POR 33x12.50R18LT	215/60R17		OWL LT245/75R16
37x12.50R17LT	POR LT235/70R16	POR 35x12.50R18LT	225/60R17		OWL LT265/70R16
33x12.50R18LT	POR LT235/85R16	POR 33x12.50R20LT	225/65R17		OWL LT265/75R16
35x12.50R18LT	POR LT245/70R16	POR 35x12.50R20LT	235/55R17		OWL LT285/75R16
37x13.50R18LT	POR LT245/75R16	POR 35x13.50R20LT	235/60R17		OWL LT265/70R17
35x12.50R20LT	POR LT265/70R16	POR 37x13.50R20LT	235/65R17		OWL LT285/70R17
35x13.50R20LT	POR LT265/75R16	POR 35x12.50R22LT	245/65R17		OWL 30x9.50R15LT
37x13.50R20LT	POR LT275/70R16	POR 35x13.50R26LT	255/65R17		OWL 31x10.50R15LT
38x15.50R20LT	POR LT285/75R16		265/65R17		OWL 35x12.50R17LT
40x15.50R20LT	POR LT305/70R16		275/65R17		OWL 35x12.50R18LT
33x12.50R22LT	POR LT315/75R16		285/65R17		OWL 35x12.50R20LT

78 Sizes

Page:11-14

38 Sizes

Page:15-16

27 Sizes

Page:17-18

SUV SERIES

RUN-FLAT SERIES



CF1000

CF4000

CF4000

CF710

A/T

SUV/CUV

SUV/CUV

UHP



OWL POR LT235/85R16	225/55ZR18	245/50RF18	205/55RF16
OWL POR LT245/75R16	225/60R18	255/55RF18	225/45RF17
OWL POR LT265/70R16	245/50ZR18		225/50RF17
OWL POR LT265/75R16	245/60R18		225/55RF17
OWL POR LT285/75R16	255/55ZR18		225/40RF18
OWL POR LT265/70R17	255/55ZR19		225/45RF18
OWL POR LT285/70R17	245/40ZR20		245/40RF18
OWL POR 30x9.50R15LT	265/50ZR20		245/45RF18
OWL POR 31x10.50R15LT	275/40R20		255/40RF18
OWL POR 35x12.50R17LT	275/45ZR20		235/55RF19
OWL POR 35x12.50R18LT	275/55ZR20		245/40RF19
OWL POR 35x12.50R20LT	285/50ZR20		245/45RF19
	295/35ZR21		255/50RF19
			275/35RF19
			275/40RF19

12 Sizes

Page:17-18

13 Sizes

Page:19-20

2 Sizes

Page:19-20

15 Sizes

Page:21-24

Note: OWL: Outlined White Letter.

080751

UHP SERIES



CF710

CF720

CF700

UHP

UHP

UHP



185/50R16	215/40ZR18	295/30ZR19	245/30ZR22	195/40ZR17
195/45R16	215/45ZR18	225/30ZR20	245/35ZR22	205/40ZR17
195/50R16	225/40ZR18	245/35ZR20	245/40ZR22	205/45ZR17
205/45R16	225/45ZR18	255/35ZR20	265/35ZR22	215/40ZR17
205/50R16	235/40ZR18	275/30ZR20	295/25ZR22	215/45ZR17
215/55R16	235/45ZR18	275/45ZR21	295/30ZR22	225/45ZR17
225/55R16	245/40ZR18		305/40ZR22	235/45ZR17
195/40ZR17	245/45ZR18		305/45ZR22	245/40ZR17
205/40ZR17	255/35ZR18		255/30ZR24	215/35ZR18
205/45R17	255/40ZR18		275/25ZR24	225/40ZR18
205/50R17	255/45ZR18		295/35ZR24	235/40ZR18
205/55R17	225/40ZR19		305/35ZR24	245/45ZR18
215/45ZR17	225/55R19		275/25ZR26	235/35ZR19
215/50R17	235/35ZR19		295/30ZR26	245/45ZR19
215/55R17	235/40ZR19		305/30ZR26	255/40ZR19
225/45ZR17	235/55R19		295/25ZR28	275/40ZR19
225/50R17	245/35ZR19		305/25ZR28	225/30ZR20
225/55R17	245/40ZR19		325/30ZR28	225/35ZR20
235/45ZR17	245/45ZR19			245/35ZR20
235/50R17	245/55R19			245/40ZR20
235/55R17	255/35ZR19			275/35ZR20
245/45ZR17	255/40ZR19			
255/45ZR17	255/50R19			
205/40ZR18	275/35ZR19			
215/35ZR18	275/40ZR19			

56 Sizes

Page:21-24

18 Sizes

Page:25-26

21 Sizes

Page:27-28

HP SERIES



CF510

CF620

CF610

SPORTS K4

HP

HP

HP

HP



155/80R13	215/60R15	155/65R13	165/65R13	155/65R14
165/65R13	215/65R15	155/80R13	165/70R13	165/55R14
175/60R13	215/70R15	165/65R13	175/70R13	165/60R14
185/70R13	225/60R15	165/70R13	165/55R14	165/65R14
185/60R14	235/60R15	175/70R13	165/70R14	185/75R14
185/65R14	195/55R16	185/70R13	175/65R14	155/60R15
185/70R14	195/60R16	165/70R14	175/70R14	165/45R15
195/60R14	205/55R16	165/80R14	165/55R15	165/50R15
195/65R14	205/60R16	175/65R14	165/60R15	165/55R15
195/70R14	215/60R16	175/70R14	175/65R15	165/60R15
205/60R14	225/60R16	185/60R14		165/65R15
205/70R14	235/60R16	185/65R14		175/55R15
215/70R14		185/70R14		175/60R15
185/55R15		195/60R14		165/40R16
185/60R15		185/60R15		165/45R16
185/65R15		185/65R15		165/50R16
195/50R15		195/55R15		
195/55R15		195/60R15		
195/60R15		195/65R15		
195/65R15		205/60R15		
205/50R15		205/65R15		
205/55R15		205/55R16		
205/60R15		205/60R16		
205/65R15		205/65R16		
205/70R15		215/60R16		

37 Sizes

Page:29-30

25 Sizes

Page:31-32

10 Sizes

Page:33-34

16 Sizes

Page:35-36

COMMERCIAL/VAN

COMPETITION



CF300

CF350

THRUSTER

COMMERCIAL/VAN

COMMERCIAL/VAN

COMPETITION



BSW 185R14C
WSW 185R14C
BSW 195R14C
WSW 195R14C
205R14C
BSW 195R15C
WSW 195R15C
WSW 205/75R14C
195/70R15C
WSW 205/70R15C
WSW 205/75R15C
215/70R15C
225/70R15C
185/75R16C
195/65R16C
195/75R16C
205/65R16C
BSW 205/75R16C
215/65R16C
225/65R16C
225/75R16C
235/65R16C

155R13C
165R13C
175R13C
165R14C
185R14C
195R14C
195R15C
165/70R13C
165/70R14C
175/65R14C
175/70R14C
185/70R14C
195/70R15C
205/65R15C
215/65R15C
175/75R16C
185/75R16C
195/65R16C
215/60R16C
215/75R16C
235/65R16C
215/60R17C
235/60R17C
LT185/85R16

31×10.50-15LT
31×10.50-16LT
32×10.50-16LT
33×10.50-16LT
35×10.50-16LT

22 Sizes

Page:37-38

24 Sizes

Page:39-40

5 Sizes

Page:41-42

WINTER SERIES



CF930

CF960

CF950

CF970

CF360

STUDLESS

Winter(STUDLESS)

Winter(STUDLESS)

Winter(STUDDABLE)

Winter(COMMERCIAL)



165/70R13
165/70R14
175/65R14
175/70R14
185/60R14
185/65R14
185/70R14
175/65R15
185/60R15
185/65R15
195/50R15
195/55R15
195/60R15
195/65R15
205/65R15
195/55R16
205/55R16
205/60R16
215/55R16
215/60R16
225/55R16
205/50R17
215/55R17
225/50R17
225/55R17

215/75R15 245/40R20
235/70R16 245/45R20
215/50R17 245/50R20
235/45R17 275/35R20
235/55R17 275/40R20
245/75R17 275/45R20
285/70R17 285/50R20
215/55R18 315/35R20
225/45R18 275/45R21
235/50R18 275/50R21
235/55R18 275/40R22
235/65R18
245/50R18
255/40R18
255/45R18
265/60R18
275/45R18
285/60R18
225/45R19
235/50R19
245/45R19
245/55R19
255/45R19
275/40R19
275/55R19

215/65R16
215/70R16
245/70R16
215/60R17
225/45R17
225/60R17
225/65R17
235/60R17
235/65R17
265/65R17
225/40R18
235/60R18
245/45R18
255/55R18
255/50R19

195/65R15
185/75R16C

185R14C
215/75R14C
195/70R15C
215/70R15C
225/70R15C
185/75R16C
195/65R16C
195/75R16C
205/65R16C
215/65R16C
235/65R16C

25 Sizes

Page:43-44

36 Sizes

Page:45-46

15 Sizes

Page:47

2 Sizes

Page:48

11 Sizes

Page:49

Note: WSW:White Sidewall. BSW:Black Sidewall. Pending.

CF3000

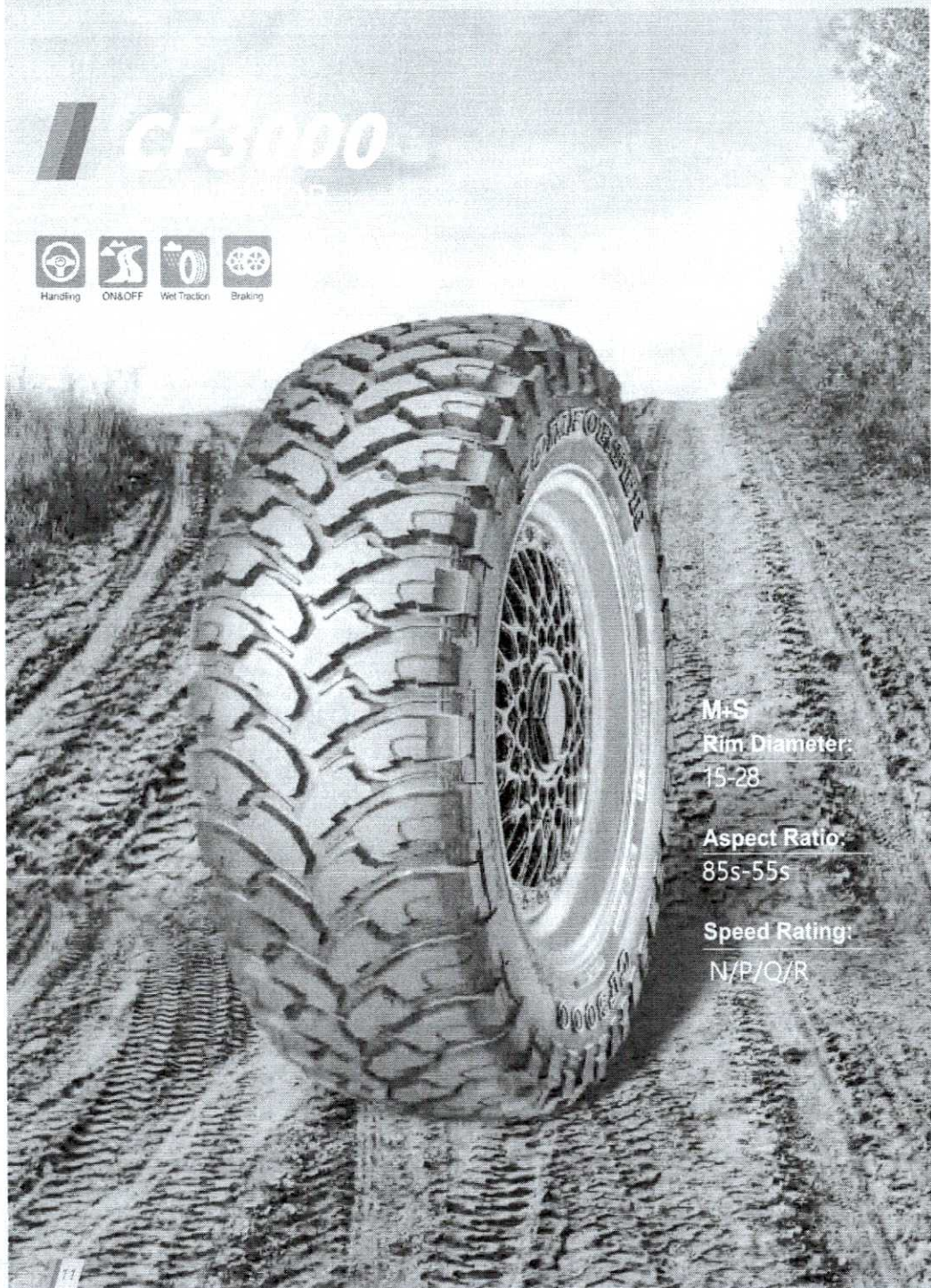

M+S
 Rim Diameter:
 15-28
 Aspect Ratio:
 85s-55s
 Speed Rating:
 N/P/Q/R

CF3000



Features and Benefits

Uni-directional tread design with large shoulder blocks and center blocks are for maximum traction in tough road condition.

Shoulder design for minimizing cut injury under severe road conditions.

Unique shoulder blocks, protection strip and 3D sidewall enhance traction in muddy conditions and snowy conditions.



Special compound adopted for strong tread and high tear resistance performance.

030754

001551

M/T

Size	LI/SS	PR	Rim	Dimensions (mm)			Max. Load (kg)		Max. Press (kPa)
				OD	SW	NSD	Single	Dual	
255/55R19	111R XL	-	8.0	763	265	15.0	1090	-	340
LT205/70R15	96/93Q	6PR	6.0	675	209	14.0	710	650	350
LT215/75R15	100/97Q	6PR	6.0	709	216	14.0	800	730	350
LT235/75R15	104/101Q	6PR	6.5	739	235	14.0	900	825	350
LT185/85R16	98/95Q	6PR	5.0	684	184	11.0	750	690	350
LT215/85R16	115/112Q	10PR	6.0	778	216	14.0	1215	1120	550
LT235/70R16	110/107Q	8PR	7.0	742	240	14.0	1060	975	450
LT245/70R16	118/115Q	10PR	7.0	756	248	14.0	1320	1215	550
LT265/75R16	123/120Q	10PR	7.5	810	267	15.0	1550	1400	550
LT285/75R16	126/123Q	10PR	8.0	840	286	15.0	1700	1550	550
LT315/75R16	127/124Q	10PR	8.5	884	313	15.0	1750	1600	450
LT265/65R17	120/117Q	10PR	8.0	782	272	14.0	1400	1285	550
LT275/65R18	123/120Q	10PR	8.0	883	318	15.0	1550	1400	550
LT285/60R18	122/119Q	10PR	8.5	799	292	15.0	1500	1360	550
LT285/65R18	125/122Q	10PR	8.5	833	292	15.0	1650	1500	550
31x10.50R15LT	109Q	6PR	8.5	781	268	15.0	1030	-	350
33x12.50R15LT	108Q	6PR	10.0	832	318	15.0	1000	-	250
37x12.50R17LT	124Q	8PR	10.0	934	318	16.0	1600	-	350
33x12.50R18LT	118Q	10PR	10.0	832	318	15.0	1320	-	450
35x12.50R18LT	123Q	10PR	10.0	883	318	16.0	1550	-	450
37x13.50R18LT	128Q	10PR	11.0	934	345	16.0	1800	-	450
35x12.50R20LT	121Q	10PR	10.0	883	318	16.0	1450	-	450
35x13.50R20LT	124Q	10PR	11.0	883	345	16.0	1600	-	450
37x13.50R20LT	127Q	10PR	11.0	934	345	16.0	1750	-	450
38x15.50R20LT	125Q	8PR	12.0	959	390	14.0	1650	-	350
40x15.50R20LT	128Q	8PR	12.5	1010	390	16.0	1800	-	350
33x12.50R22LT	109Q	10PR	10.0	832	318	15.0	1030	-	450
37x13.50R22LT	123Q	10PR	11.0	934	345	16.0	1550	-	450
33x12.50R24LT	104Q	10PR	10.0	832	318	15.0	900	-	450
35x12.50R24LT	113Q	10PR	10.0	883	318	16.0	1150	-	450
37x13.50R24LT	120Q	10PR	11.0	934	345	16.0	1400	-	450
40x15.50R24LT	128P	10PR	12.0	1010	390	16.0	1800	-	450
37x13.50R26LT	117Q	10PR	11.0	934	345	16.0	1285	-	450
40x15.50R26LT	127P	10PR	12.0	1010	390	16.0	1750	-	450
42x15.50R28LT	128P	10PR	12.0	1061	390	14.0	1800	-	450
37x12.50R16.5LT	133N	10PR	9.75	934	318	16.0	2060	-	450

M/T(POR)

Size	LI/SS	PR	Rim	Dimensions (mm)			Max. Load (kg)		Max. Press (kPa)
				OD	SW	NSD	Single	Dual	
255/55R19	111Q XL	-	8.0	763	265	15.0	1090	-	340
245/55R19	107R XL	-	7.5	753	253	15.0	975	-	340
LT205/70R15	96/93Q	6PR	6.0	675	209	14.0	710	650	350
LT215/75R15	100/97Q	6PR	6.0	709	216	14.0	800	730	350
LT235/75R15	104/101Q	6PR	6.5	739	235	14.0	900	825	350
LT185/85R16	98/95Q	6PR	5.0	684	184	11.0	750	690	350
LT215/85R16	115/112Q	10PR	6.0	778	216	14.0	1215	1120	550
LT225/75R16	115/112Q	10PR	6.0	750	223	14.0	1215	1120	550
LT235/70R16	110/107Q	8PR	7.0	742	240	14.0	1060	975	450
LT235/85R16	120/116Q	10PR	6.5	812	235	15.0	1380	1260	550
LT245/70R16	118/115Q	10PR	7.0	756	248	14.0	1320	1215	550
LT245/75R16	120/116Q	10PR	7.0	780	248	15.0	1380	1260	550
LT265/70R16	121/118Q	10PR	8.0	784	272	15.0	1450	1320	550
LT265/75R16	119/116Q	8PR	7.5	810	267	15.0	1360	1250	450
LT275/70R16	119/116Q	8PR	8.0	798	279	15.0	1360	1250	450
LT285/75R16	116/113Q	6PR	8.0	840	286	15.0	1250	1150	350
LT305/70R16	118/115Q	8PR	9.0	840	311	15.0	1320	1215	350
LT315/75R16	121/118Q	8PR	8.5	884	313	15.0	1450	1320	350
LT235/65R17	109/105Q	8PR	7.0	738	240	15.0	1030	925	450
LT245/65R17	117/114Q	10PR	7.0	750	248	15.0	1285	1180	550
LT265/65R17	120/117Q	10PR	8.0	782	272	14.0	1400	1285	550
LT265/70R17	121/118Q	10PR	8.0	810	272	15.0	1450	1320	550
LT285/70R17	121/118Q	8PR	8.5	838	292	15.0	1450	1320	450
LT235/65R18	110/107Q	8PR	7.0	763	248	15.0	1060	975	450
LT265/60R18	119/116Q	10PR	8.0	775	272	15.0	1360	1250	550
LT275/65R18	113/110Q	6PR	8.0	883	318	15.0	1150	1060	350
LT285/65R18	121/118Q	8PR	8.5	833	292	15.0	1450	1320	450
31x10.50R15LT	109Q	6PR	8.5	781	268	15.0	1030	-	350
32x11.50R15LT	113Q	6PR	9.0	807	290	15.0	1150	-	350
33x12.50R15LT	108Q	6PR	10.0	832	318	15.0	1000	-	250
35x12.50R15LT	113Q	6PR	10.0	883	318	16.0	1150	-	250
33x12.50R17LT	114Q	8PR	10.0	832	318	15.0	1180	-	350
35x12.50R17LT	121Q	10PR	10.0	883	318	16.0	1450	-	450
40x13.50R17LT	121Q	8PR	11.0	1010	345	16.0	1450	-	350
33x12.50R18LT	118Q	10PR	10.0	832	318	15.0	1320	-	450
35x12.50R18LT	118Q	8PR	10.0	883	318	16.0	1320	-	350
33x12.50R20LT	114Q	10PR	10.0	832	318	15.0	1180	-	450
35x12.50R20LT	121Q	10PR	10.0	883	318	16.0	1450	-	450
35x13.50R20LT	121Q	10PR	11.0	883	345	16.0	1450	-	450
37x13.50R20LT	121Q	8PR	11.0	934	345	16.0	1450	-	350
35x12.50R22LT	117Q	10PR	10.0	883	318	16.0	1285	-	450
35x13.50R26LT	118Q	10PR	11.0	883	345	16.0	1320	-	450

CF2000

H/T



M+S

Rim Diameter:

14-20

Aspect Ratio:

75s-50s

Speed Rating:

S/T/H/V/W

CF2000

Applicable models



Features and Benefits

Designed for paved road use

Zigzag sipes on the shoulder block and tread

are for reducing noise level and improving traction in both wet and dry conditions.



4 circumferential grooves

for excellent water evacuation for good wet traction.

Wider center rib for stable handling at high speed straight line driving.

Size	L/S	Rim	Dimensions (mm)			Max. Load (kg)		Max. Press (kPa)	UTQG
			OD	SW	NSD	Single	Dual		
205/70R14	95H	6.0	644	209	8.5	690	-	300	420AA
205/70R15	96H	6.0	669	209	8.5	710	-	300	420AA
215/75R15	100H	6.0	703	216	8.5	800	-	300	420AA
225/75R15	102H	6.0	719	223	8.5	850	-	300	420AA
235/75R15	105H	6.5	733	235	8.5	925	-	300	420AA
205/60R16	92V	6.0	652	209	8.5	630	-	300	420AA
205/65R16	95H	6.0	672	209	8.5	690	-	300	420AA
215/65R16	102H XL	6.5	686	221	8.5	850	-	340	420AA
215/70R16	100H	6.5	708	221	8.5	800	-	300	420AA
225/70R16	103H	6.5	722	228	8.5	875	-	300	420AA
235/70R16	106H	7.0	736	240	8.5	950	-	300	420AA
245/70R16	107H	7.0	750	248	8.5	975	-	300	420AA
255/70R16	111H	7.5	764	260	8.8	1090	-	300	420AA
265/70R16	112H	8.0	778	272	8.8	1120	-	300	420AA
265/75R16	116T	7.5	804	267	8.8	1250	-	300	420AA
275/70R16	114H	8.0	792	279	8.8	1180	-	300	420AA
215/60R17	96V	6.5	690	221	8.5	710	-	300	420AA
225/60R17	103H XL	6.5	702	228	8.5	875	-	340	420AA
225/65R17	102H	6.5	724	228	8.5	850	-	300	420AA
235/55R17	103W XL	7.5	690	245	8.5	875	-	340	420AA
235/60R17	106H XL	7.0	714	240	8.5	950	-	340	420AA
235/65R17	108H XL	7.0	738	240	8.5	1000	-	340	420AA
245/65R17	107H	7.0	750	248	8.5	975	-	300	420AA
255/65R17	110H	7.5	764	260	8.8	1060	-	300	420AA
265/65R17	112H	8.0	776	272	8.8	1120	-	300	420AA
275/65R17	119H XL	8.0	790	279	8.8	1360	-	340	420AA
285/65R17	116H	8.5	802	292	8.8	1250	-	300	420AA
215/55R18	99W XL	7.0	693	226	8.5	775	-	340	420AA
235/50R18	101W XL	7.5	693	245	8.5	825	-	340	420AA
235/55R18	104W XL	7.5	715	245	8.5	900	-	340	420AA
235/60R18	107H XL	7.0	739	240	8.5	975	-	340	420AA
265/60R18	114H XL	8.0	775	272	8.8	1180	-	340	420AA
265/65R18	114H	8.0	801	272	8.8	1180	-	300	420AA
275/65R18	116H	8.0	815	279	8.8	1250	-	300	420AA
275/60R20	115H	8.0	838	279	8.8	1215	-	300	420AA
LT215/75R15	116/114S 10PR	6.0	703	216	8.5	1250	1180	550	-
LT245/70R17	119/116S 10PR	7.0	776	248	10.8	1360	1250	550	-
LT265/70R17	121/118S 10PR	8.0	804	272	10.8	1450	1320	550	-

030756

CF1000

A/T



M+S
Rim Diameter:
 15-20
Aspect Ratio:
 85s-50s
Speed Rating:
 R/S/T/H

CF1000

Applicable models



Features and Benefits

Designed and built for all terrain use
 on road driving considered high speed stability, off road driving, and strong traction. Given tough tread block.



3D block design enhances the grip ability on both wet and dry road, which could available protect the tread against injury under severe road conditions.

Adopted special compound or strong tread and high cut resistance performance.

All series OWL design provides aesthetics of the tire.

Sidewall	Size	LI/SS	PR	Rim	Dimensions (mm)			Max. Load (kg)		Max. Press (kPa)	UTQG
					OD	SW	NSD	Single	Dual		
OWL	P215/75R15	100S	-	6.0	703	216	10.5	790	-	300	420AB
OWL	225/70R15	100T	-	6.5	697	228	10.8	800	-	300	420AB
OWL	P235/75R15	105S	-	6.5	733	235	10.8	920	-	300	420AB
OWL	P215/70R16	99T	-	6.5	708	221	10.5	775	-	300	420AB
OWL	235/55R16	98H	-	7.0	674	255	10.8	750	-	300	420AB
OWL	235/60R16	100H	-	7.0	688	240	10.8	800	-	300	420AB
OWL	P235/70R16	104T	-	7.0	736	240	10.8	900	-	300	420AB
OWL	P245/70R16	106T	-	7.0	750	248	10.8	950	-	300	420AB
OWL	255/70R16	111T	-	7.5	764	260	10.8	1090	-	300	420AA
OWL	P265/70R16	111T	-	8.0	778	272	10.8	1090	-	300	420AB
OWL	225/60R17	99H	-	6.5	702	228	10.8	775	-	300	420AB
OWL	P265/65R17	110T	-	8.0	776	272	10.8	1060	-	300	420AB
OWL	255/60R18	112H XL	-	7.5	763	260	10.8	1120	-	340	420AA
OWL	285/60R18	116T	-	8.5	799	292	10.8	1250	-	300	420AB
OWL	265/50R20	107T	-	8.5	774	277	9.8	975	-	300	420AB
OWL	LT235/85R16	120/116S	10PR	6.5	806	235	13.0	1380	1260	550	-
OWL	LT245/75R16	120/116S	10PR	7.0	774	248	13.0	1380	1260	550	-
OWL	LT265/70R16	121/118S	10PR	8.0	778	272	13.0	1450	1320	550	-
OWL	LT265/75R16	123/120S	10PR	7.5	804	267	13.0	1550	1400	550	-
OWL	LT285/75R16	126/123S	10PR	8.0	834	286	13.0	1700	1550	550	-
OWL	LT265/70R17	121/118S	10PR	8.0	804	272	13.0	1450	1320	550	-
OWL	LT285/70R17	121/118S	10PR	8.5	832	292	13.0	1450	1320	550	-
OWL	LT30×9.50R15	104R	6PR	7.5	750	240	13.0	900	-	350	-
OWL	31×10.50R15LT	109S	6PR	8.5	775	268	13.0	1030	-	350	-
OWL	35×12.50R17LT	121S	10PR	10.0	877	318	13.0	1450	-	450	-
OWL	35×12.50R18LT	123S	10PR	10.0	877	318	13.0	1550	-	450	-
OWL	35×12.50R20LT	121S	10PR	10.0	877	318	13.0	1450	-	450	-
OWL	POR LT235/85R16	120/116Q	10PR	6.5	806	235	13.0	1380	1260	550	-
OWL	POR LT245/75R16	120/116Q	10PR	7.0	774	248	13.0	1380	1260	550	-
OWL	POR LT265/75R16	119/116Q	8PR	7.5	804	267	13.0	1360	1250	450	-
OWL	POR LT285/75R16	116/113Q	6PR	8.0	834	286	13.0	1250	1150	350	-
OWL	POR LT265/70R16	121/118Q	10PR	8.0	778	272	13.0	1450	1320	550	-
OWL	POR LT265/70R17	121/118Q	10PR	8.0	804	272	13.0	1450	1320	550	-
OWL	POR LT285/70R17	121/118Q	10PR	8.5	832	292	13.0	1450	1320	550	-
OWL	POR LT30×9.50R15	104Q	6PR	7.5	750	240	13.0	900	-	350	-
OWL	POR LT31×10.50R15	109Q	6PR	8.5	775	268	13.0	1030	-	350	-
OWL	POR 35×12.50R17LT	121Q	10PR	10.0	877	318	13.0	1450	-	450	-
OWL	POR 35×12.50R18LT	118Q	8PR	10.0	877	318	13.0	1320	-	350	-
OWL	POR 35×12.50R20LT	121Q	10PR	10.0	877	318	13.0	1450	-	450	-

OWL: Outlined White Letter

CF4000

SUV/CUV



M+S
Rim Diameter:
18-21

Aspect Ratio:
60s-35s

Speed Rating:
H/V/W/Y

CF4000

Applicable models



Features and Benefits

Asymmetric tread design
for excellent riding stability and precise handling on wet roads.

← Inside

Various siping and Lateral grooves
efficiently reduce the rinding noise.



→ Outside

4 Circumferential grooves

for excellent water evacuation, minimize the risk of aquaplaning at high speed.



Silica tread compound
for lower rolling resistance and better grip performance.

SUV/CUV

Size	LI/SS	Std/XL	Rim	Dimensions (mm)			Max. Load (kg)	Max. Press (kPa)	UTQG
				OD	SW	NSD			
225/55ZR18	102W	XL	7.0J	705	233	8.3	850	340	320AA
225/60R18	104H	XL	6.5J	727	228	8.3	900	300	320AA
245/50ZR18	104W	XL	7.5J	703	253	8.3	900	340	320AA
245/60R18	105V	Std	7.0J	751	248	8.3	925	340	320AA
255/55ZR18	109W	XL	8.0J	737	265	8.3	1030	340	320AA
255/55ZR19	111W	XL	8.0J	763	265	8.3	1090	340	320AA
245/40ZR20	99Y	XL	8.5J	704	248	8.5	775	340	320AA
265/50ZR20	111W	XL	8.5J	774	277	8.3	1090	340	320AA
275/40R20	106W	XL	9.5J	728	278	8.5	950	340	320AA
275/45ZR20	110W	XL	9.0J	756	273	8.5	1060	340	320AA
275/55ZR20	117W	XL	8.5J	810	284	8.3	1285	340	320AA
285/50ZR20	116W	XL	9.0J	794	297	8.3	1250	340	320AA
295/35ZR21	107W	XL	10.5J	739	301	8.3	975	340	320AA

RFT

Size	LI/SS	Std/XL	Rim	Dimensions (mm)			Max. Load (kg)	Max. Press (kPa)	UTQG
				OD	SW	NSD			
245/50RF18	100V	Std	7.5J	703	253	8.2	800	300	320AA
255/55RF18	105V	Std	8.0J	737	265	8.2	925	300	320AA

030758

CF710

UHP



M+S
Rim Diameter:
15-20

Aspect Ratio:
55s-30s

Speed Rating:
V/W/Y

CF710

Applicable models



Features and Benefits

3+1 Longitudinal grooves
enhance the wet grip performance to prevent the aquaplaning.

Asymmetric tread design
outside with strong shoulder for good turning stability, inside shoulder with multisipes for excellent water drainage.

Variable pitch design
from inside and outside greatly reduces the riding noise.

Wider centre rib
for stable handling with straight line driving at high speed.



UHP

Size	LI/SS	Std/XL	Rim	Dimensions (mm)			Max. Load (kg)	Max. Press (kPa)	UTQG
				OD	SW	NSD			
185/50R16	81V	Std	6J	592	194	8.0	462	300	380/A/A
195/45R16	84V	XL	6.5J	582	195	8.0	500	340	380/A/A
195/50R16	84V	Std	6J	602	201	8.0	500	300	380/A/A
205/45R16	83V	Std	7J	590	206	8.0	487	300	380/A/A
205/50R16	87V	Std	6.5J	612	214	8.0	545	300	380/A/A
205/50R16	87W	Std	6.5J	612	214	8.0	545	300	380/A/A
215/55R16	97W	XL	7J	642	226	8.0	730	340	380/A/A
215/55R16	97V	XL	7J	642	226	8.0	730	340	380/A/A
225/55R16	95V	Std	7J	654	233	8.0	690	300	380/A/A
225/55R16	99W	XL	7J	654	233	8.0	775	340	380/A/A
195/40ZR17	81W	XL	7J	588	200	8.2	462	340	380/A/A
205/40ZR17	84W	XL	7.5J	596	212	8.0	500	340	380/A/A
205/45R17	88W	XL	7J	616	206	8.0	560	340	380/A/A
205/50R17	93W	XL	6.5J	638	214	8.0	650	340	380/A/A
205/55R17	95W	XL	6.5J	658	214	8.2	690	340	380/A/A

UHP

Size	LI/SS	Std/XL	Rim	Dimensions (mm)			Max. Load (kg)	Max. Press (kPa)	UTQG
				OD	SW	NSD			
215/45ZR17	91W	XL	7J	626	213	8.0	615	340	380/A/A
215/50R17	95W	XL	7J	648	226	8.0	690	340	380/A/A
215/55R17	98W	XL	7J	668	226	8.0	750	340	380/A/A
225/45ZR17	94W	XL	7.5J	634	225	8.0	670	340	380/A/A
225/50R17	98W	XL	7J	658	233	8.0	750	340	380/A/A
225/55R17	101W	XL	7J	680	233	8.0	825	340	380/A/A
235/45ZR17	97W	XL	8J	644	236	8.2	730	340	380/A/A
235/50R17	100W	XL	7.5J	668	245	8.2	800	340	380/A/A
235/55R17	103W	XL	7.5J	690	245	8.2	875	340	380/A/A
245/45ZR17	99W	XL	8J	652	243	8.2	775	340	380/A/A
255/45ZR17	102W	XL	8.5J	662	255	8.3	850	340	380/A/A
205/40ZR18	86W	XL	7.5J	621	212	8.0	530	340	380/A/A
215/35ZR18	84W	XL	7.5J	607	218	8.2	500	340	380/A/A
215/40ZR18	89W	XL	7.5J	629	218	8.0	580	340	380/A/A
215/45ZR18	93W	XL	7J	651	213	8.0	650	340	380/A/A
225/40ZR18	92W	XL	8J	637	230	8.0	630	340	380/A/A
225/45ZR18	95W	XL	7.5J	659	225	8.0	690	340	380/A/A
235/40ZR18	95W	XL	8.5J	645	241	8.2	690	340	380/A/A
235/45ZR18	98W	XL	8J	669	236	8.2	750	340	380/A/A
245/40ZR18	97W	XL	8.5J	653	248	8.2	730	340	380/A/A
245/45ZR18	100W	XL	8J	677	243	8.2	800	340	380/A/A
255/35ZR18	94Y	XL	9J	635	260	8.2	670	340	380/A/A
255/40ZR18	99W	XL	9J	661	260	8.5	775	340	380/A/A
255/45ZR18	103W	XL	8.5J	687	255	8.5	875	340	380/A/A
225/40ZR19	93W	XL	8J	663	230	8.0	650	340	380/A/A
225/55R19	103W	XL	7J	731	233	8.2	875	340	380/A/A
235/35ZR19	91W	XL	8.5J	647	241	8.2	615	340	380/A/A
235/40ZR19	96W	XL	8.5J	671	241	8.2	710	340	380/A/A
235/55R19	105W	XL	7.5J	741	245	8.2	925	340	380/A/A
245/35ZR19	93W	XL	8.5J	655	248	8.2	650	340	380/A/A
245/40ZR19	98W	XL	8.5J	679	248	8.2	750	340	380/A/A
245/45ZR19	102W	XL	8J	703	243	8.2	850	340	380/A/A
245/55R19	107W	XL	7.5J	753	253	8.2	975	340	380/A/A

Size	LI/SS	Std/XL	Rim	Dimensions (mm)			Max. Load (kg)	Max. Press (kPa)	UTQG
				OD	SW	NSD			
255/35ZR19	96Y	XL	9J	661	260	8.2	710	340	380/A/A
255/40ZR19	100Y	XL	9J	687	260	8.2	800	340	380/A/A
255/50R19	107W	XL	8J	739	265	8.2	975	340	380/A/A
275/35ZR19	96Y	Std	9.5	675	278	8.2	710	300	380/A/A
275/40ZR19	105W	XL	9.5J	703	278	8.5	925	340	380/A/A
295/30ZR19	100W	XL	10.5J	661	301	8.5	800	340	380/A/A
225/30ZR20	85W	XL	8J	644	230	8.2	515	340	380/A/A
245/35ZR20	95W	XL	8.5J	680	248	8.2	690	340	380/A/A
255/35ZR20	97W	XL	9J	686	260	8.5	730	340	380/A/A
275/30ZR20	97Y	XL	9.5J	674	278	8.2	730	340	380/A/A
275/45ZR21	110W	XL	9J	781	273	8.2	1060	340	380/A/A

RFT

Size	LI/SS	Std/XL	Rim	Dimensions (mm)			Max. Load (kg)	Max. Press (kPa)	UTQG
				OD	SW	NSD			
205/55RF16	91V	Std	6.5	632	214	8.2	615	300	380 A A
225/45RF17	94W	XL	7.5	634	225	8.2	570	340	380 A A
225/50RF17	98V	XL	7	658	233	8.2	750	350	380 A A
225/55RF17	101V	XL	7	680	233	8.2	825	350	380 A A
225/40RF18	92W	XL	8	637	230	8.2	630	340	380 A A
225/45RF18	95W	XL	7.5	659	225	8.2	690	340	380 A A
245/40RF18	97V	XL	8.5	653	248	8.2	730	340	380 A A
245/45RF18	100V	XL	8	677	248	8.2	800	340	380 A A
255/40RF18	99W	XL	9	661	260	8.2	775	340	380 A A
235/55RF19	101W	Std	7.5	741	245	8.2	825	300	380 A A
245/40RF19	98W	XL	8.5	679	248	8.2	750	340	380 A A
245/45RF19	102W	XL	8	703	243	8.2	850	340	380 A A
255/50RF19	103W	Std	8	739	265	8.2	875	300	380 A A
275/35RF19	100W	XL	9.5	675	278	8.2	800	340	380 A A
275/40RF19	101W	Std	9.5	703	278	8.2	825	300	380 A A

4200
 10700
 1000

CF720

CF720

UHP

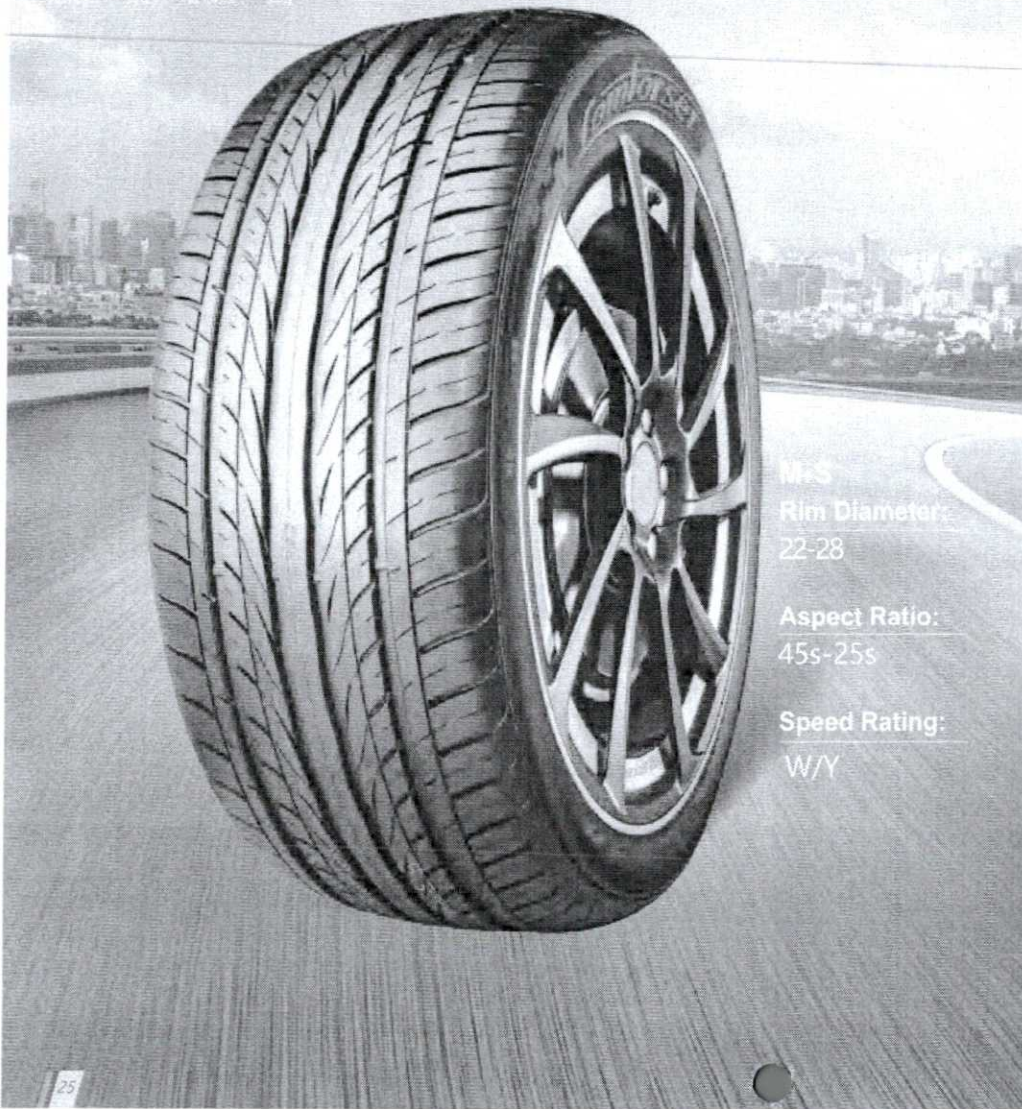

M+S
Rim Diameter:
 22-28
Aspect Ratio:
 45s-25s
Speed Rating:
 W/Y

CF720

Applicable models

Features and Benefits

Flowing uni-directional tread design

on road driving considered high speed stability, off road driving, and strong traction. Given tough tread block.

Newly developed shoulder design

solve irregular wear problem and minimize noise level.



4+4 circumferential grooves
 for excellent water drainage in wet conditions.

Silica tread compound
 for better grip performance on both dry and wet surface.

Size	LI/SS	Std/XL	Rim	Dimensions (mm)			Max. Load (kg)	Max. Press (kPa)	UTQG
				OD	SW	NSD			
245/30ZR22	92W	XL	8.5J	707	248	8.5	630	340	420/A/A
245/35ZR22	97W	XL	8.5J	731	248	8.5	730	340	420/A/A
245/40ZR22	101W	XL	8.5J	755	248	8.5	825	340	420/A/A
265/35ZR22	102W	XL	9.5J	745	271	8.5	850	340	420/A/A
295/25ZR22	97Y	XL	10.5J	707	301	8.5	730	340	420/A/A
295/30ZR22	103Y	XL	10.5J	737	301	8.5	875	340	420/A/A
305/40ZR22	114W	XL	11J	803	313	8.5	1180	340	420/A/A
305/45ZR22	118W	XL	10J	833	303	8.5	1320	340	420/A/A
255/30ZR24	97W	XL	9J	764	260	8.5	730	340	420/A/A
275/25ZR24	96Y	XL	10J	748	283	8.5	710	340	420/A/A
295/35ZR24	110W	XL	10.5J	816	301	8.5	1060	340	420/A/A
305/35ZR24	112W	XL	11J	824	313	8.5	1120	340	420/A/A
275/25ZR26	98W	XL	10J	798	283	8.5	750	340	420/A/A
295/30ZR26	107W	XL	10.5J	838	301	8.5	975	340	420/A/A
305/30ZR26	109W	XL	11J	844	313	8.5	1030	340	420/A/A
295/25ZR28	103Y	XL	10.5J	859	301	8.5	875	340	420/A/A
305/25ZR28	105Y	XL	11J	812	313	8.5	925	340	420/A/A
325/30ZR28	115Y	XL	11.5	729	331	8.5	1215	340	420/A/A

Driving Comfort

Comforser ^{Tires}

CF700

UHP



M+S
Rim Diameter:
17-20

Aspect Ratio:
45s-30s

Speed Rating:
W

CF700

Applicable models



Features and Benefits

Asymmetric Tread Design
Inside for good water drainage. Outside for good riding stability and precise handling.

Various sipsings
on the tread and variable pitch on the shoulder blocks minimize noise level.



Inside

Outside

4 circumferential straight grooves
for excellent water drainage and minimizes risk of aquaplaning at high speed.



Silica tread compound
for lower rolling resistance and excellent road holding.

Size	L1/SS	Std/XL	Rim	Dimensions (mm)			Max. Load (kg)	Max. Press (kPa)	UTQG
				OD	SW	NSD			
195/40ZR17	81W	XL	7.0	588	200	8.0	462	350	380 A A
205/40ZR17	84W	XL	7.5	596	212	8.5	500	350	380 A A
205/45ZR17	88W	XL	7.0	616	206	8.2	560	350	380 A A
215/40ZR17	87W	XL	7.5	604	218	8.5	545	350	380 A A
215/45ZR17	91W	XL	7.0	626	213	8.2	615	350	380 A A
225/45ZR17	94W	XL	7.5	634	225	8.5	670	350	380 A A
235/45ZR17	97W	XL	8.0	644	236	8.5	730	350	380 A A
245/40ZR17	95W	XL	8.5	628	248	8.5	690	350	380 A A
215/35ZR18	84W	XL	7.5	607	218	8.5	500	350	380 A A
225/40ZR18	92W	XL	8.0	637	230	8.5	630	350	380 A A
235/40ZR18	95W	XL	8.5	645	241	8.5	690	350	380 A A
245/45ZR18	100W	XL	8.0	677	243	8.5	800	350	380 A A
235/35ZR19	91W	XL	8.5	647	241	8.5	615	350	380 A A
245/45ZR19	102W	XI	8.0	703	243	8.5	850	350	380 A A
255/40ZR19	100W	XL	9.0	687	260	8.5	800	350	380 A A
275/40ZR19	105W	XL	9.5	703	278	8.5	925	350	380 A A
225/30ZR20	85W	XL	8.0	644	230	8.5	515	350	380 A A
225/35ZR20	90W	XL	8.0	666	230	8.5	600	350	380 A A
245/35ZR20	95W	XL	8.5	680	248	8.5	690	350	380 A A
245/40ZR20	99W	XL	8.5	704	248	8.5	775	350	380 A A
275/35ZR20	102W	XL	9.5	700	278	8.5	850	350	380 A A

0910762

081763

CF510

HP



M+S

Rim Diameter:
13-16

Aspect Ratio:
80s-50s

Speed Rating:
T/H/V/W

CF510



Features and Benefits

4 wide longitudinal grooves
provide rapid water drainage and ensure the safety on wet roads.

Variable pitch and Optimized lateral Groove angles
efficiently reduce the riding noise.

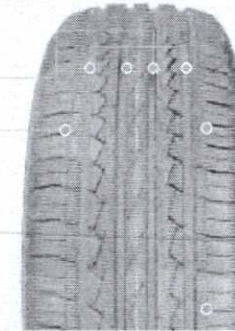

Optimized ground Contact shape
reduces the rolling resistance and enhances the riding stability.

Silica tread compound
with high percentage of silica enhances the grip performance on the wet surface.

Size	LI/SS	Std/XL	Rim	Dimensions (mm)			Max. Load (kg)	Max. Press (kPa)	UTQG
				OD	SW	NSD			
155/80R13	79T	Std	4.5J	578	157	8.0	437	300	440/A/A
165/65R13	77T	Std	5J	544	170	8.0	412	300	440/A/A
175/60R13	77H	Std	5J	540	177	8.2	412	300	440/A/A
185/70R13	86H	Std	5.5J	590	189	8.0	530	300	440/A/A
185/60R14	82H	Std	5.5J	578	189	8.2	475	300	440/A/A
185/65R14	86H	Std	5.5J	596	189	8.2	530	300	440/A/A
185/70R14	88H	Std	5.5J	616	189	8.0	560	300	440/A/A
195/60R14	86H	Std	6J	590	201	8.2	530	300	440/A/A
195/65R14	89H	Std	6J	610	201	8.2	580	300	440/A/A
195/70R14	91H	Std	6J	630	201	8.0	615	300	440/A/A
205/60R14	88H	Std	6J	602	209	8.2	560	300	440/A/A
205/70R14	95H	Std	6J	644	209	8.2	690	300	440/A/A
215/70R14	96H	Std	6.5J	658	221	8.2	710	300	440/A/A
185/55R15	82V	Std	6J	585	194	8.0	475	300	440/A/A
185/60R15	84H	Std	5.5J	603	189	8.2	500	300	440/A/A
185/65R15	88H	Std	5.5J	621	189	8.2	560	300	440/A/A
195/50R15	82V	Std	6J	577	201	8.0	475	300	440/A/A
195/55R15	85V	Std	6J	595	201	8.2	515	300	440/A/A
195/60R15	88H/88V	Std	6J	615	201	8.2	560	300	440/A/A
195/65R15	91H/91V	Std	6J	635	201	8.2	615	300	440/A/A
195/65R15	95H	XL	6J	635	201	8.2	690	340	440/A/A
205/50R15	86V	Std	6.5J	587	214	8.2	530	300	440/A/A
205/55R15	88V	Std	6.5J	607	214	8.2	560	300	440/A/A
205/60R15	91V	Std	6J	627	209	8.2	615	300	440/A/A
205/65R15	94H	Std	6J	647	209	8.2	670	300	440/A/A
205/70R15	96H	Std	6J	669	209	8.2	710	300	440/A/A
215/60R15	94H	Std	6.5J	639	221	8.2	670	300	440/A/A
215/65R15	96H	Std	6.5J	661	221	8.2	710	300	440/A/A
215/70R15	98H	Std	6.5J	683	221	8.2	750	300	440/A/A
225/60R15	96V	Std	6.5J	651	228	8.2	710	300	440/A/A
235/60R15	98H	Std	7J	663	240	8.2	750	300	440/A/A
195/55R16	87V	Std	6J	620	201	8.2	545	300	440/A/A
195/60R16	89H	Std	6J	640	201	8.2	580	300	440/A/A
205/55R16	91V/91W	Std	6.5J	632	214	8.2	615	300	440/A/A
205/55R16	94W	XL	6.5J	632	214	8.2	670	340	440/A/A
205/60R16	92V	Std	6J	652	209	8.2	630	300	440/A/A
215/60R16	99V	XL	6.5J	664	221	8.2	775	340	440/A/A
225/60R16	98H	Std	6.5J	676	228	8.2	750	300	440/A/A
235/60R16	100H	Std	7J	688	240	8.2	800	300	440/A/A

CF620

HP



M+S

Rim Diameter:
13-16

Aspect Ratio:
80s-55s

Speed Rating:
V/H/T

CF620



Features and Benefits

3 wide straight grooves are designed for excellent water evacuation.

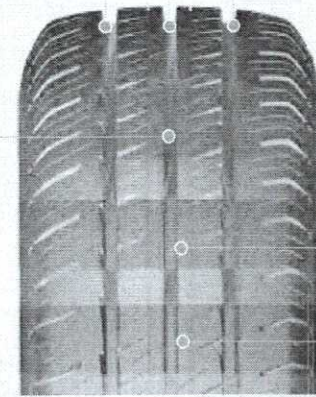

Unique tread are adopted for high mileage.

Deeper and wider tread design for excellent riding stability, which ensures the safety and high mileage.

Special compound are adopted for excellent wear performance.

Size	LI/SS	Std/XL	Rim	Dimensions (mm)			Max. Load (kg)	Max. Press (kPa)	UTQG
				OD	SW	NSD			
155/65R13	73T	Std	4.5	532	157	8.5	365	300	600 A A
155/80R13	79T	Std	4.5	578	157	7.9	437	300	600 A A
165/65R13	77T	Std	5.0	544	170	8.5	412	300	600 A A
165/70R13	79T	Std	5.0	562	170	8.5	437	300	600 A A
175/70R13	82H	Std	5.0	576	177	7.8	475	300	600 A A
185/70R13	86T	Std	5.5	590	189	9.0	530	300	600 A A
165/70R14	81T	Std	5.0	588	170	8.5	462	300	600 A A
165/80R14	85T	Std	4.5	620	165	8.0	515	300	600 A A
175/65R14	82H	Std	5.0	584	177	8.5	475	300	600 A A
175/70R14	84H	Std	5.0	602	177	8.5	500	300	600 A A
185/60R14	82H	Std	5.5	578	189	9.0	475	300	600 A A
185/65R14	86H	Std	5.5	596	189	9.0	530	300	600 A A
185/70R14	88H	Std	5.5	616	189	9.0	560	300	600 A A
195/60R14	86H	Std	6.0	590	201	9.0	530	300	600 A A
185/60R15	84H	Std	5.5	603	189	9.0	500	300	600 A A
185/65R15	88H	Std	5.5	621	189	9.0	560	300	600 A A
195/55R15	85V	Std	6.0	595	201	9.0	515	300	600 A A
195/60R15	88H	Std	6.0	615	201	9.0	560	300	600 A A
195/65R15	91H	Std	6.0	635	201	9.0	615	300	600 A A
205/60R15	91H	Std	6.0	627	209	9.0	615	300	600 A A
205/65R15	94H	Std	6.0	647	209	9.0	670	300	600 A A
205/55R16	94V	XL	6.5	632	214	9.0	670	340	600 A A
205/60R16	92H	Std	6.0	652	209	9.0	630	300	600 A A
205/65R16	95H	Std	6.0	672	209	9.0	690	300	600 A A
215/60R16	95H	Std	6.5	664	221	9.0	690	300	600 A A

0015764
32

Driving Comfort

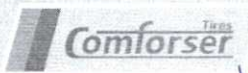

001765

CF610

HP



M+S

Rim Diameter:
13-15

Aspect Ratio:
70s-55s

Speed Rating:
V/H/T

CF610

Applicable models



Features and Benefits

3 Wide longitudinal grooves for excellent water evacuation and reduces aquaplaning at high speed.

Optimized ground contact shape reduces the rolling resistance and enhances the riding stability.



Variable pitch and optimized lateral grooves efficiently reduce the riding noise for a more comfortable driving.



Compound formula with high percentage of SILICA enhances the grip performance on the wet surface.

Size	LI/SS	Std/XL	Rim	Dimensions (mm)			Max. Load (kg)	Max. Press (kPa)	UTQG
				OD	SW	NSD			
165/65R13	77T	Std	5	544	170	7.8	412	300	440/A/A
165/70R13	79T	Std	5	562	170	7.8	437	300	440/A/A
175/70R13	82T	Std	5	576	177	7.8	475	300	440/A/A
165/55R14	72H	Std	5	538	170	7.8	355	300	440/A/A
165/70R14	81H	Std	5	588	170	7.8	462	300	440/A/A
175/65R14	82H	Std	5	584	177	7.8	475	300	440/A/A
175/65R14	86T	XL	5	584	177	7.8	530	340	440/A/A
175/70R14	84H	Std	5	602	177	7.8	500	300	440/A/A
165/55R15	75V	Std	5	563	170	7.8	387	300	440/A/A
165/60R15	77H	Std	5	579	170	7.8	412	300	440/A/A
175/65R15	84H	Std	5	609	177	7.8	500	300	440/A/A

Sports K4

HP



M+S

Rim Diameter:
14-16

Aspect Ratio:
75s-40s

Speed Rating:
V/H/T

Sports K4



Features and Benefits

Concise and fluent lines are showing the flexible and artistic pattern.

New-type environmental protection compound are adopted to lower the rolling resistance, and reduce the fuel consumption.

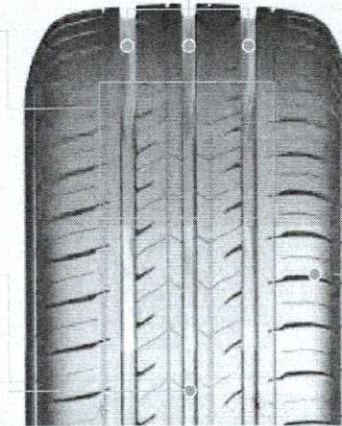

3 straight main grooves and serial ribs are for excellent riding stability under both dry and wet road conditions.

Optimized pitch arrangement minimizes the noise level.

Size	LI/SS	Rim	Dimensions (mm)			Max. Load (kg)	Max. Press (kPa)	UTQG
			OD	SW	NSD			
155/65R14	75T	4.5	558	157	7.2	387	300	380 A A
165/55R14	72V	5.0	538	170	6.8	355	300	380 A A
165/60R14	75H	5.0	554	170	7.2	387	300	380 A A
165/65R14	79S	5.0	570	170	7.2	437	300	380 A A
185/75R14	89H	5.0	634	184	7.3	580	300	380 A A
155/60R15	74H	4.5	567	157	7.2	375	300	380 A A
165/45R15	68V	5.5	529	165	6.8	315	300	380 A A
165/50R15	73V	5.0	547	170	6.8	365	300	380 A A
165/55R15	75V	5.0	563	170	6.8	387	300	380 A A
165/60R15	77H	5.0	579	170	6.8	412	300	380 A A
165/65R15	81H	5.0	595	170	7.2	462	300	380 A A
175/55R15	77V	5.5	573	182	7.2	412	300	380 A A
175/60R15	81H	5.0	591	177	7.1	462	300	380 A A
165/40R16	73V XL	6.0	538	170	6.8	365	340	380 A A
165/45R16	74V XL	5.5	554	165	6.8	375	340	380 A A
165/50R16	75V	5.0	572	170	6.8	387	300	380 A A

08 27 612

090767

CF300

Commercial/VAN



Rim Diameter:
14-16

Aspect Ratio:
75s-65s

Speed Rating:
T/R/Q

CF300

Applicable models



Features and Benefits

Wider tread
for more mileage
and stable handling.

Stone ejectors
in main shoulder
grooves for minimizing
casing damage.



Sipes
on the center ribs and
shoulder ribs provide
excellent gripping on
both dry and wet road
conditions.

Shoulder protectors
protect tire sidewall in
rough road conditions.



Sidewall	Size	LI/SS	PR	Rim	Dimensions (mm)			Max. Load (kg)		Max. Press (kPa)
					OD	SW	NSD	Single	Dual	
BSW	185R14C	102/100Q	8PR	5.5	650	188	8.8	850	800	450
WSW	185R14C	102/100Q	8PR	5.5	650	188	8.8	850	800	450
BSW	195R14C	106/104Q	8PR	5.5	666	198	8.8	950	900	450
WSW	195R14C	106/104Q	8PR	5.5	666	198	8.8	950	900	450
	205R14C	107/105R	8PR	6.0	686	208	10.8	975	925	450
BSW	195R15C	106/104R	8PR	5.5	693	196	8.8	950	900	450
WSW	195R15C	106/104R	8PR	5.5	693	196	8.8	950	900	450
WSW	205/75R14C	109/107R	8PR	5.5	664	203	10.3	1030	975	475
	195/70R15C	104/102R	8PR	6.0	655	201	8.8	900	850	450
WSW	205/70R15C	106/104R	8PR	6.0	669	209	8.8	950	900	450
WSW	205/75R15C	110/108R	8PR	5.5	689	203	10.3	1060	1000	475
	215/70R15C	109/107R	8PR	6.5	683	221	8.8	1030	975	450
	225/70R15C	112/110R	8PR	6.5	697	228	8.8	1120	1060	450
	185/75R16C	104/102R	8PR	5.0	684	184	9.3	900	850	475
	195/65R16C	104/102R	8PR	6.0	660	201	10.3	900	850	475
	195/75R16C	107/105R	8PR	5.5	698	196	8.8	975	925	475
	205/65R16C	107/105T	8PR	6.0	672	209	10.3	975	925	475
BSW	205/75R16C	110/108R	8PR	5.5	714	203	10.3	1060	1000	475
	215/65R16C	109/107T	8PR	6.5	686	221	10.3	1030	975	475
	225/65R16C	112/110T	8PR	6.5	698	228	10.3	1120	1060	475
	225/75R16C	121/120R	10PR	6.0	744	223	8.8	1450	1400	575
	235/65R16C	115/113T	8PR	7.0	712	240	10.3	1215	1150	475

CF350

Commercial/VAN



M+S
Rim Diameter:
 13-17
Aspect Ratio:
 85s-60s
Speed Rating:
 S/T/R/Q

CF350



Features and Benefits

3 zigzag longitudinal grooves
 for excellent water evacuation and improve tire flexibility.

Special structure design
 greatly improves the loading capacity.



Intensive sipes are designed
 to minimize the noise level, and enhance heat dispersion performance, which will greatly ensure the driving safety.

Deeper and wider tread design
 for excellent riding stability, which ensures the safety and high mileage.

Size	LI/SS	PR	Rim	Dimensions (mm)			Max. Load (kg)		Max. Press (kPa)
				OD	SW	NSD	Single	Dual	
155R13C	90/88S	8PR	4.5	578	157	10.0	600	560	450
165R13C	94/93S	8PR	4.5	594	165	10.0	670	650	450
175R13C	97/95S	8PR	5.0	610	177	10.0	730	690	450
165R14C	96/95S	8PR	4.5	620	165	10.0	710	690	450
185R14C	102/100Q	8PR	5.5	650	188	9.0	850	800	450
195R14C	106/104Q	8PR	5.5	666	198	9.0	950	900	450
195R15C	106/104R	8PR	5.5	693	198	9.0	950	900	450
165/70R13C	88/86S	6PR	5.0	562	170	10.0	560	530	375
165/70R14C	84/80S	6PR	5.0	588	170	10.0	500	450	350
175/65R14C	90/88T	6PR	5.0	584	177	10.0	600	560	375
175/70R14C	98/96S	8PR	5.0	602	177	10.0	750	710	450
185/70R14C	102/100S	8PR	5.5	616	189	10.0	850	800	450
195/70R15C	104/102R	8PR	6.0	655	201	9.0	900	850	450
205/65R15C	102/100T	6PR	6.0	647	209	9.0	850	800	375
215/65R15C	104/102T	6PR	6.5	661	221	9.0	900	850	375
175/75R16C	101/99R	8PR	5.0	668	177	9.0	825	775	475
185/75R16C	104/102R	8PR	5.0	684	184	9.0	900	850	475
195/65R16C	104/102R	8PR	6.0	660	201	9.0	900	850	475
215/60R16C	108/106T	8PR	6.5	664	221	9.0	1000	950	475
215/75R16C	116/114S	10PR	6.0	728	216	9.0	1250	1180	525
235/65R16C	115/113R	8PR	7.0	712	240	9.0	1215	1150	475
215/60R17C	109/107T	8PR	6.5	690	221	9.0	1030	975	475
235/60R17C	117/115T	10PR	7.0	714	240	9.0	1285	1215	525
LT185/85R16	111/109L	12PR	5.0	684	184	10.5	1090	1030	690

0 0768

097769



THRUSTER

Off-Road Competition



M+S
Rim Diameter
15-16
Speed Rating
N/L

THRUSTER

Features and Benefits

COC China Off-road
Championship

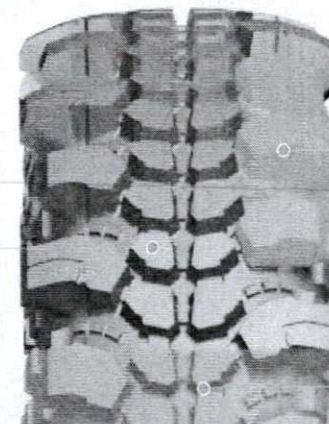

**Widen flat pattern
block with depth groove**
having stronger pressure
resistance and better
drainage and mud shed-
ding ability

**Anti pressure,
cutting resistance,
durability**

**Jig-saw tread
pattern**
helps to improve tire's
gripping and driving
performance

Size	LI/SS
31×10.50-15LT	107N
31×10.50-16LT	109N
32×10.50-16LT	110N
33×10.50-16LT	114L
35×10.50-16LT	119L

CF930

Winter HP



M+S

Rim Diameter:
13-17

Aspect Ratio:
70s-50s

Speed Rating:
T/H

CF930

Applicable models

Features and Benefits

Special Y-style directional pattern design will be excellent to improve the handling stability in ice-snow road conditions.

Open grooves for effective water evacuation, greatly reduce the hydroplaning, and ensure the safety on ice-snow road.



High density 3D sipes on the tread pattern ensure the general rigidity of the tread, improve the adhesive power between wheel and the ice-snow ground, and strengthen the holding ability.

Advanced silica compound enhances the traction and balance in winter driving conditions.

Size	L/SS	Std/XL	Rim	Dimensions (mm)			Max. Load (kg)	Max. Press (kPa)
				OD	SW	NSD		
165/70R13	79T	Std	5.0	562	170	8.4	437	300
165/70R14	81T	Std	5.0	588	170	8.4	462	300
175/65R14	82T	Std	5.0	584	177	8.4	475	300
175/70R14	88T	XL	5.0	602	177	8.4	560	340
185/60R14	82T	Std	5.5	578	189	8.5	475	300
185/65R14	86T	Std	5.5	596	189	8.5	530	300
185/70R14	88T	Std	5.5	616	189	8.5	560	300
175/65R15	84T	Std	5.0	609	177	8.4	500	300
185/60R15	88H	XL	5.5	603	189	8.5	560	340
185/65R15	88T	Std	5.5	621	189	8.5	560	300
195/50R15	82H	Std	6.0	577	201	8.7	475	300
195/55R15	85H	Std	6.0	595	201	8.7	515	300
195/60R15	88H	Std	6.0	615	201	8.7	560	300
195/65R15	91T	Std	6.0	635	201	8.7	615	300
205/65R15	94T	Std	6.0	647	209	8.7	670	300
195/55R16	91H	XL	6.0	620	201	8.7	615	340
205/55R16	91T	Std	6.5	632	214	9.0	615	300
205/60R16	96H	XL	6.0	652	209	8.7	710	340
215/55R16	97H	XL	7.0	642	226	8.7	730	340
215/60R16	99H	XL	6.5	664	221	8.7	775	340
225/55R16	99H	XL	7.0	654	233	8.7	775	340
205/50R17	93H	XL	6.5	638	214	8.7	650	340
215/55R17	98H	XL	7.0	668	226	8.7	750	340
225/50R17	98H	XL	7.0	658	233	8.7	750	340
225/55R17	101H	XL	7.0	680	233	8.7	825	340

CF960

Winter SUV/UHP



M+S

Rim Diameter:
15-22

Aspect Ratio:
75s-35s

Speed Rating:
T/H/V

CF960

Applicable models



Features and Benefits

Asymmetric tread design

provides balanced performance for different driving conditions.

Well-designed footprint

for excellent handling ability in both ice-snow and dry-wet road conditions.



High density 3D sipes

ensure the general rigidity of the tread, improve the adhesive power between wheel and the ice-snow ground, and strengthen the holding ability.

Advanced silica compound

keeps rubber flexible for maximum performance in extreme cold temperatures in winter.

Size	LI/SS	Std/XL	Rim	Dimensions (mm)			Max. Load (kg)	Max. Press (kPa)
				OD	SW	NSD		
215/75R15	100T	Std	6J	703	216	11.5	800	300
235/70R16	106T	Std	7J	736	240	11.5	950	300
215/50R17	91H	Std	7J	648	226	9.5	615	300
235/45R17	97V	XL	8J	644	236	9.5	730	340
235/55R17	103H	XL	7 1/2J	690	245	11.5	875	340
245/75R17	112T	Std	7J	800	248	11.5	1120	300
285/70R17	117T	Std	8 1/2J	832	292	11.5	1285	300
215/55R18	99H	XL	7J	693	226	11.5	775	340
225/45R18	95H	XL	7 1/2J	659	225	9.5	690	340
235/50R18	101V	XL	7 1/2J	693	245	11.5	825	340
235/55R18	104H	XL	7 1/2J	715	245	11.5	900	340
235/65R18	106T	Std	7J	763	240	11.5	950	300
245/50R18	104V	XL	7 1/2J	703	253	9.5	900	340
255/40R18	99V	XL	9J	661	260	9.5	775	340
255/45R18	103V	XL	8 1/2J	687	255	9.5	875	340
265/60R18	110T	Std	8J	775	272	11.5	1060	300
275/45R18	107V	XL	9J	705	273	9.5	975	340
285/60R18	116T	Std	8 1/2J	799	292	11.5	1250	300
225/45R19	96H	XL	7 1/2J	685	225	9.5	710	340
235/50R19	103V	XL	7 1/2J	719	245	11.5	875	340
245/45R19	102V	XL	8J	703	243	9.5	850	340
245/55R19	107H	XL	7.5J	753	253	9.5	975	340
255/45R19	104V	XL	8 1/2J	713	255	11.5	900	340
275/40R19	105V	XL	9 1/2J	703	278	9.5	925	340
275/55R19	111H	Std	8 1/2J	785	284	11.5	1090	300
245/40R20	99V	XL	8 1/2J	704	248	9.5	775	340
245/45R20	103V	XL	8J	728	243	11.5	875	340
245/50R20	105V	XL	7.5J	754	253	11.5	925	340
275/35R20	102V	XL	9 1/2J	700	278	9.5	850	340
275/40R20	106V	XL	9 1/2J	728	278	11.5	950	340
275/45R20	110V	XL	9J	756	273	11.5	1060	340
285/50R20	116V	XL	9J	794	297	11.5	1250	340
315/35R20	110V	XL	11J	728	320	11.5	1060	340
275/45R21	110V	XL	9J	781	273	11.5	1060	340
275/50R21	113V	XL	8.5J	809	284	11.5	1150	340
275/40R22	107V	XL	9 1/2J	779	278	11.5	975	340

CF950 Winter SUV

CF970 Winter Studdable



Applicable models



Applicable models



Product Detail

Size	LI/SS	Std/XL	Rim	Dimensions (mm)			Max.Load (kg)	Max.Press (kPa)
				OD	SW	NSD		
215/65R16	98H	Std	6.5	686	221	8.7	750	300
215/70R16	100T	Std	6.5	708	221	8.7	800	300
245/70R16	111T	XL	7.0	750	248	9.2	1090	340
215/60R17	96H	Std	6.5	690	221	8.7	710	300
225/45R17	94H	XL	7.5	634	225	9.0	670	340
225/60R17	99H	Std	6.5	702	228	9.0	775	300
225/65R17	106H	XL	6.5	724	228	8.7	950	340
235/60R17	102H	Std	7.0	714	240	9.2	850	300
235/65R17	108H	XL	7.0	738	234	9.5	1000	340
265/65R17	112T	Std	8.0	776	272	9.2	1120	300
225/40R18	92V	XL	8.0	637	230	9.0	630	340
235/60R18	107H	XL	7.0	739	240	9.2	975	340
245/45R18	100V	XL	8.0	677	243	9.2	800	340
255/55R18	109H	XL	8.0	737	265	9.2	1030	340
255/50R19	107V	XL	8.0	739	265	9.2	975	340

Product Detail

Size	LI/SS	Rim	Dimensions (mm)			Max.Load(kg)		Max.Press (kPa)
			OD	SW	NSD	Single	Dual	
195/65R15	91T	6.0	635	201	10.2	615	-	300
185/75R16C	104/102R 8PR	5.0	684	184	10.5	900	850	475

090772

021723

CF360 Winter Commercial/VAN

Quality Insurance



Applicable models



All Tire Made By Shandong New Continent Tire Co., Ltd.
Is Insured By CPIC

Product Detail

Size	LI/SS	PR	Rim	Dimensions (mm)			Max.Load(kg)		Max.Press (kPa)
				OD	SW	NSD	Single	Dual	
185R14C	102/100R	8PR	5.5	650	188	10.0	850	800	450
215/75R14C	112/110R	8PR	6.0	678	216	10.0	1120	1060	475
195/70R15C	104/102R	8PR	6.0	655	201	9.5	900	850	450
215/70R15C	109/107R	8PR	6.5	683	221	9.5	1030	975	450
225/70R15C	112/110R	8PR	6.5	697	228	9.5	1120	1060	450
185/75R16C	104/102R	8PR	5.0	684	184	9.0	900	850	475
195/65R16C	104/102R	8PR	6.0	660	201	9.5	900	850	475
195/75R16C	107/105R	8PR	5.5	698	196	9.5	975	925	475
205/65R16C	107/105R	8PR	6.0	672	209	9.5	975	925	475
215/65R16C	109/107R	8PR	6.5	686	221	9.5	1030	975	475
235/65R16C	115/113R	8PR	7.0	712	240	9.5	1215	1150	475



POLICY NO.		POLICY CLASS		POLICY TYPE		POLICY STATUS		POLICY DATE	
<p>2004 ISO CG 00 38 12 04 Claim Made Policy Retroactive Date: July 31, 2014 Jurisdiction/Territory Worldwide Including U.S.A/canada Products Covered: Passenger Car Radial Tires(Pcr), Commercial/van And Light Truck Radial Tires(Ltr)</p>									

SPECIFICATION TAG & MARKING METHOD

TAG detail

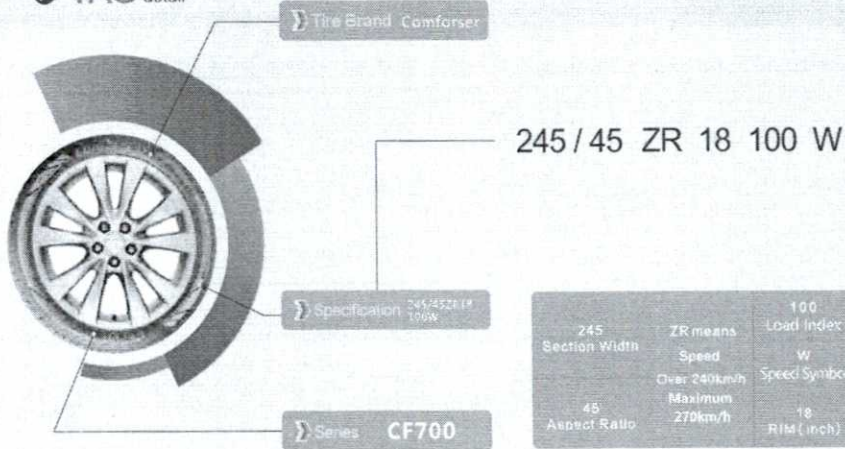

245 Section Width	ZR means Speed Over 240km/h	100 Load Index
45 Aspect Ratio	Maximum 270km/h	W Speed Symbol
	18 RIM (inch)	

Speed

Speed symbol indicates the maximum travel speed that the tire can achieve under stated condition.

SS	Maximum Speed (km/h)
P	150
Q	160
S	180
T	190
H	210
V	240
W	270
Y	300
* ZR	over 240km/h

* ZR means a certain range of speed
 • Maximum speed refers to the speed that the tire can achieve on flat road after normal installation.

Loading Index

Load index refers to numeral value of tire's maximum load ability under stated condition.

LI	loading capacity	LI	loading capacity	LI	loading capacity	LI	loading capacity
90	230	76	400	91	615	106	950
81	217	77	412	92	630	107	975
82	225	78	425	93	650	108	1000
83	232	79	437	94	670	109	1030
84	240	80	450	95	690	110	1060
85	250	81	462	96	710	111	1090
86	260	82	475	97	730	112	1120
87	267	83	487	98	750	113	1150
88	275	84	500	99	775	114	1180
89	285	85	513	100	800	115	1215
90	295	86	530	101	825	116	1250
91	305	87	545	102	850	117	1285
92	315	88	560	103	875	118	1320
93	325	89	580	104	900	119	1360
94	335	90	600	105	925	120	1400
95	347						

SAFE&ECO DRIVING

Safety Driving

Please obey the traffic laws and regulations, keep cautious and respect the other drivers and pedestrians.

Eco Driving

The idea of "Green and Environment" is always recommended, and the advice below will save maintenance costs, extend service life of tire and save fuel.

TIRE USAGE

Tire Maintenance

For the sake of safety, you should check the tire air-pressure regularly at least once a month. Be cautious about the damage and uneven wear, positioning, balance or suspension failure will affect overall tire performance and cause danger. Tire is the only contact part between vehicles and ground, and it should be in a good condition always.

- Check the tire pressure regularly, especially before long time driving. If tire is incorrectly inflated, it will lead to increase of rolling resistance and extra fuel consumption.
- Faster driving speed will result in greater air resistance so as to increase fuel consumption.
- Keep smooth driving will avoid abrupt acceleration and sudden braking.
- Convert to higher gear as soon as possible to prevent the engine running fast at lower gear.
- Use air conditioner properly. If you don't need it, turn off all electrical equipments, for example the electrically heated rear window.
- Get ready for starting the engine. Switch off the engine if you predict the car will park longer than a few minutes.
- Check the wheel positioning and wheel camber angle by professional tire maintenance personnel regularly, and make sure that the car running smoothly and stably, which is a important factor for fuel saving.
- If you have a spare tire check air pressure, too.

Tire Rotation

Tire rotation is a simple and effective way to prolong tire service life through balancing degree of wear.

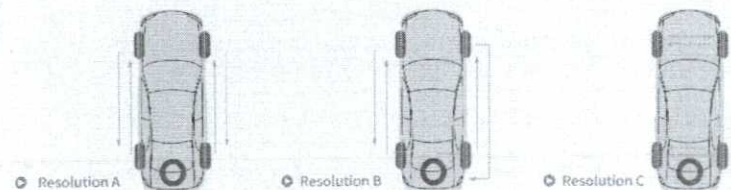

51
 52
 53
 54
 55
 56
 57
 58
 59
 60
 61
 62
 63
 64
 65
 66
 67
 68
 69
 70
 71
 72
 73
 74
 75
 76
 77
 78
 79
 80
 81
 82
 83
 84
 85
 86
 87
 88
 89
 90
 91
 92
 93
 94
 95
 96
 97
 98
 99
 100

BRASIL



----- Site do Inmetro ----- v



030773

Certificados

Produtos

Serviços

Empresas

Organismos
Acreditados

Produtos e Serviços com Conformidade Avaliada

Certificados

Resultado da Consulta:

21 Certificado(s)

755 Produtos(s)

0 Serviços(s)

Página 1

Certificador: IQA **Nº Certificado:** 04P-0654.02-01 **Tipo:** Produto **Emissão:** 27/08/2020 **Validade:** 27/08/2024 **Status do Certificado:** Ativo **Doc.Normativo**

CNPJ/CPF	Razão Social / Nome (PF)	Nome fantasia	Endereço	Status	Papel da empresa
09634192000162	BKS - COMÉRCIO, IMPORTAÇÃO E EXPORTAÇÃO LTDA.	BKS - COMÉRCIO, IMPORTAÇÃO E EXPORTAÇÃO	ROD. BR-101 SUL, KM 96,4, 5225 - - DISTR. INDUS. DIPER - CABO DE SANTO AGOST., PE - BRASIL Email: bks@bkstrading.com.br	ATIVO	REPRESENTANTE LEGAL
	SHANDONG NEW CONTINENT TIRE CO., LTD.	SHANDONG NEW CONTINENT TIRE CO., LTD.	LUSHAN PROJECT AREA, - - SHANDONG PROVINCE - LINYI CITY, - CHINA	ATIVO	CENTRO DE TECNOLOGIA/FABRICANTE
▼ Marca	▼ Modelo	▼ Importado	▼ Descrição		
COMFORSER	CF1000 - 6939801711836	SIM	P215/75R15 100S TL		
COMFORSER	CF1000 - 6939801711843	SIM	P235/75R15 105S TL		
COMFORSER	CF1100 - 6939801700885	SIM	P235/75R15 105T TL		
COMFORSER	CF1100 - 6939801700946	SIM	215/75R15 100S TL		
COMFORSER	CF2000 - 6939801712079	SIM	265/75R16 116T TL		

Certificador: IQA **Nº Certificado:** 04P-0654.02-02 **Tipo:** Produto **Emissão:** 27/08/2020 **Validade:** 27/08/2024 **Status do Certificado:** Ativo **Doc.Normativo**

CNPJ/CPF	Razão Social / Nome (PF)	Nome fantasia	Endereço	Status	Papel da empresa
09634192000162	BKS - COMÉRCIO, IMPORTAÇÃO E EXPORTAÇÃO LTDA.	BKS - COMÉRCIO, IMPORTAÇÃO E EXPORTAÇÃO	ROD. BR-101 SUL, KM 96,4, 5225 - - DISTR. INDUS. DIPER - CABO DE SANTO AGOST., PE - BRASIL Email: bks@bkstrading.com.br	ATIVO	REPRESENTANTE LEGAL
	SHANDONG NEW CONTINENT TIRE CO., LTD.	SHANDONG NEW CONTINENT TIRE CO., LTD.	LUSHAN PROJECT AREA, - - SHANDONG PROVINCE - LINYI CITY, - CHINA	ATIVO	CENTRO DE TECNOLOGIA/FABRICANTE
▼ Marca	▼ Modelo	▼ Importado	▼ Descrição		
COMFORSER	CF1000 - 6939801711850	SIM	P215/70R16 99T TL		
COMFORSER	CF1000 - 6939801711867	SIM	P235/70R16 104T TL		
COMFORSER	CF1000 - 6939801711874	SIM	P245/70R16 106T TL		
COMFORSER	CF1000 - 6939801711881	SIM	255/70R16 111T TL		
COMFORSER	CF1000 - 6939801711898	SIM	P265/70R16 111T TL		
COMFORSER	CF1000 - 6939801715339	SIM	225/70R15 100T TL		
COMFORSER	CF1100 - 6939801700144	SIM	P225/70R16 101T TL		
COMFORSER	CF1100 - 6939801700267	SIM	P265/70R17 115T TL		
COMFORSER	CF1100 - 6939801700656	SIM	P215/70R16 99T TL		
COMFORSER	CF1100 - 6939801700984	SIM	P265/70R16 111T TL		
COMFORSER	CF1100 - 6939801700991	SIM	P275/70R16 114T TL		
COMFORSER	CF1100 - 6939801701097	SIM	205/70R15 96T TL		
COMFORSER	CF1100 - 6939801701479	SIM	265/70R18 116T TL		

COMFORSER	CF1100 - 6939801701608	SIM	P255/70R16 111T TL
COMFORSER	CF1100 - 6939801701615	SIM	P245/70R16 106T TL
COMFORSER	CF1100 - 6939801701622	SIM	P235/70R16 104S TL
COMFORSER	CF2000 - 6939801712154	SIM	265/70R16 112H TL
COMFORSER	CF2000 - 6939801712161	SIM	275/70R16 114H TL
COMFORSER	CF600 - 6939801710693	SIM	155/70R13 75T TL
COMFORSER	CF600 - 6939801710709	SIM	165/70R13 79T TL
COMFORSER	CF610 - 6939801713274	SIM	165/70R13 79T TL
COMFORSER	CF610 - 6939801713281	SIM	175/70R13 82T TL
COMFORSER	CF620 - 6939801710952	SIM	165/70R13 79T TL
COMFORSER	CF620 - 6939801710976	SIM	185/70R13 86T TL
COMFORSER	CF620 - 6939801717906	SIM	165/70R14 81T TL

Certificador: IQA **Nº Certificado:** 04P-0654.02-03 **Tipo:** Produto **Emissão:** 27/08/2020 **Validade:** 27/08/2024 **Status do Certificado:** Ativo **Doc.Normativo**

CNPJ/CPF	Razão Social / Nome (PF)	Nome fantasia	Endereço	Status	Papel da empresa
09634192000162	BKS - COMÉRCIO, IMPORTAÇÃO E EXPORTAÇÃO LTDA.	BKS - COMÉRCIO, IMPORTAÇÃO E EXPORTAÇÃO	ROD. BR-101 SUL, KM 96,4, 5225 - - DISTR. INDUS. DIPER - CABO DE SANTO AGOST., PE - BRASIL Email: bks@bkstrading.com.br	ATIVO	REPRESENTANTE LEGAL
	SHANDONG NEW CONTINENT TIRE CO., LTD.	SHANDONG NEW CONTINENT TIRE CO., LTD.	LUSHAN PROJECT AREA, - - SHANDONG PROVINCE - LINYI CITY, - CHINA	ATIVO	CENTRO DE TECNOLOGIA/FABRICANTE

▼ Marca	▼ Modelo	▼ Importado	▼ Descrição
COMFORSER	CF2000 - 6939801712086	SIM	205/70R14 95H TL
COMFORSER	CF2000 - 6939801712093	SIM	205/70R15 96H TL
COMFORSER	CF2000 - 6939801712109	SIM	215/70R16 100H TL
COMFORSER	CF2000 - 6939801712116	SIM	225/70R16 103H TL
COMFORSER	CF2000 - 6939801712117	SIM	225/70R16 102H TL
COMFORSER	CF2000 - 6939801712123	SIM	235/70R16 106H TL
COMFORSER	CF2000 - 6939801712130	SIM	245/70R16 107H TL
COMFORSER	CF2000 - 6939801712147	SIM	255/70R16 111H TL
COMFORSER	CF2000 - 6939801712154	SIM	265/70R16 112H TL
COMFORSER	CF2000 - 6939801712161	SIM	275/70R16 114H TL
COMFORSER	CF510 - 6939801712970	SIM	185/70R14 88H TL
COMFORSER	CF510 - 6939801713359	SIM	205/70R14 95H TL
COMFORSER	CF510 - 693980171367	SIM	185/70R13 86H TL
COMFORSER	CF510 - 6939801713670	SIM	185/70R13 86H TL
COMFORSER	CF510 - 693980171369	SIM	195/70R14 91H TL
COMFORSER	CF510 - 6939801713694	SIM	195/65R15 91H TL
COMFORSER	CF510 - 693980171370	SIM	205/70R14 95H TL
COMFORSER	CF510 - 693980171371	SIM	215/70R14 96H TL
COMFORSER	CF510 - 6939801713717	SIM	215/70R14 96H TL
COMFORSER	CF510 - 693980171376	SIM	205/70R15 96H TL
COMFORSER	CF510 - 6939801713762	SIM	205/70R15 96H TL
COMFORSER	CF510 - 693980171377	SIM	215/70R15 98H TL
COMFORSER	CF510 - 6939801713779	SIM	215/70R15 98H TL
COMFORSER	CF600 - 6939801710716	SIM	165/70R14 81H TL
COMFORSER	CF600 - 6939801710723	SIM	175/70R13 82H TL
COMFORSER	CF600 - 6939801710730	SIM	175/70R14 84H TL
COMFORSER	CF600 - 6939801710747	SIM	185/70R14 88H TL
COMFORSER	CF600 - 6939801710754	SIM	195/70R14 91H TL
COMFORSER	CF600 - 6939801710761	SIM	215/70R15 98H TL
COMFORSER	CF610 - 6939801713304	SIM	165/70R14 81H TL
COMFORSER	CF610 - 6939801713311	SIM	175/70R14 84H TL
COMFORSER	CF620 - 6939801710969	SIM	175/70R14 84H TL
COMFORSER	CF620 - 6939801710983	SIM	185/70R14 88H TL
COMFORSER	CF620 - 6939801715360	SIM	175/70R13 82H TL

B 0777

COMFORSER	COMFORSER 165/70R14 81H CF600 / 6939801710716	SIM	(F03) 2A2B1C4D4
COMFORSER	COMFORSER 165/70R14 81H CF610 / 6939801713304	SIM	(F03) 2A2B1C4D4
COMFORSER	COMFORSER 175/70R13 82H CF600 / 6939801710723	SIM	(F03) 2A2B1C4D4
COMFORSER	COMFORSER 175/70R13 82H CF620 / 6939801715360	SIM	(F03) 2A2B1C4D4
COMFORSER	COMFORSER 175/70R14 84H CF600 / 6939801710730	SIM	(F03) 2A2B1C4D4
COMFORSER	COMFORSER 175/70R14 84H CF610 / 6939801713311	SIM	(F03) 2A2B1C4D4
COMFORSER	COMFORSER 175/70R14 84H CF620 / 6939801710969	SIM	(F03) 2A2B1C4D4
COMFORSER	COMFORSER 185/70R13 86H CF510 / 693980171367	SIM	(F03) 2A2B1C4D4
COMFORSER	COMFORSER 185/70R13 86H CF510 / 6939801713670	SIM	(F03) 2A2B1C4D4
COMFORSER	COMFORSER 185/70R14 88H CF510 / 6939801712970	SIM	(F03) 2A2B1C4D4
COMFORSER	COMFORSER 185/70R14 88H CF600 / 6939801710747	SIM	(F03) 2A2B1C4D4
COMFORSER	COMFORSER 185/70R14 88H CF620 / 6939801710983	SIM	(F03) 2A2B1C4D4
COMFORSER	COMFORSER 195/70R14 91H CF510 / 693980171369	SIM	(F03) 2A2B1C4D4
COMFORSER	COMFORSER 195/70R14 91H CF510 / 6939801713694	SIM	(F03) 2A2B1C4D4
COMFORSER	COMFORSER 195/70R14 91H CF600 / 6939801710754	SIM	(F03) 2A2B1C4D4
COMFORSER	COMFORSER 205/70R14 95H CF2000 / 6939801712086	SIM	(F03) 2A2B1C4D4
COMFORSER	COMFORSER 205/70R14 95H CF510 / 6939801713359	SIM	(F03) 2A2B1C4D4
COMFORSER	COMFORSER 205/70R14 95H CF510 / 693980171370	SIM	(F03) 2A2B1C4D4
COMFORSER	COMFORSER 205/70R15 96H CF2000 / 6939801712093	SIM	(F03) 2A2B1C4D4
COMFORSER	COMFORSER 205/70R15 96H CF510 / 693980171376	SIM	(F03) 2A2B1C4D4
COMFORSER	COMFORSER 205/70R15 96H CF510 / 6939801713762	SIM	(F03) 2A2B1C4D4
COMFORSER	COMFORSER 215/70R14 96H CF510 / 693980171371	SIM	(F03) 2A2B1C4D4
COMFORSER	COMFORSER 215/70R14 96H CF510 / 6939801713717	SIM	(F03) 2A2B1C4D4
COMFORSER	COMFORSER 215/70R15 98H CF510 / 693980171377	SIM	(F03) 2A2B1C4D4
COMFORSER	COMFORSER 215/70R15 98H CF510 / 6939801713779	SIM	(F03) 2A2B1C4D4
COMFORSER	COMFORSER 215/70R15 98H CF600 / 6939801710761	SIM	(F03) 2A2B1C4D4
COMFORSER	COMFORSER 215/70R16 100H CF2000 / 6939801712109	SIM	(F03) 2A2B1C4D4
COMFORSER	COMFORSER 225/70R16 102H CF2000 / 6939801712117	SIM	(F03) 2A2B1C4D4
COMFORSER	COMFORSER 225/70R16 103H CF2000 / 6939801712116	SIM	(F03) 2A2B1C4D4
COMFORSER	COMFORSER 235/70R16 106H CF2000 / 6939801712123	SIM	(F03) 2A2B1C4D4
COMFORSER	COMFORSER 245/70R16 107H CF2000 / 6939801712130	SIM	(F03) 2A2B1C4D4
COMFORSER	COMFORSER 255/70R16 111H CF2000 / 6939801712147	SIM	(F03) 2A2B1C4D4
COMFORSER	COMFORSER 265/70R16 112H CF2000 / 6939801712154	SIM	(F03) 2A2B1C4D4
COMFORSER	COMFORSER 275/70R16 114H CF2000 / 6939801712161	SIM	(F03) 2A2B1C4D4

Certificador: IQA **Nº Certificado:** 04P-0654.02-04 **Tipo:** Produto **Emissão:** 27/08/2020 **Validade:** 27/08/2024 **Status do Certificado:** Ativo [Doc.Normativo](#)

CNPJ/CPF	Razão Social / Nome (PF)	Nome fantasia	Endereço	Status	Papel da empresa
09634192000162	BKS - COMÉRCIO, IMPORTAÇÃO E EXPORTAÇÃO LTDA.	BKS - COMÉRCIO, IMPORTAÇÃO E EXPORTAÇÃO	ROD. BR-101 SUL, KM 96,4, 5225 - - DISTR. INDUS. DIPER - CABO DE SANTO AGOST., PE - BRASIL Email: bks@bkstrading.com.br	ATIVO	REPRESENTANTE LEGAL
	SHANDONG NEW CONTINENT TIRE CO., LTD.	SHANDONG NEW CONTINENT TIRE CO., LTD.	LUSHAN PROJECT AREA, - - SHANDONG PROVINCE - LINYI CITY, - CHINA	ATIVO	CENTRO DE TECNOLOGIA/FABRICANTE
▼ Marca	▼ Modelo	▼ Importado	▼ Descrição		

COMFORSER	CF1000 - 6939801711904	SIM	P265/65R17 110T TL
COMFORSER	CF1100 - 6939801700236	SIM	225/65R17 102T TL
COMFORSER	CF1100 - 6939801701547	SIM	235/65R18 106T TL
COMFORSER	CF1100 - 6939801701585	SIM	P265/65R17 112S TL
COMFORSER	CF2000 - 6939801712260	SIM	275/65R18 116H TL
COMFORSER	CF610 - 6939801713496	SIM	165/65R13 77T TL
COMFORSER	CF620 - 7939801710990	SIM	155/65R13 73T TL
COMFORSER	CF620 - 7939801711003	SIM	165/65R13 77T TL
COMFORSER	CF900 - 6939801711362	SIM	185/65R14 86H TL
COMFORSER	SPORTS-K4 - 6939801712901	SIM	165/65R14 79S TL
COMFORSER	SPORTS-K4 - 6939801726878	SIM	155/65R14 75T TL

Certificador: IQA **Nº Certificado:** 04P-0654.02-05 **Tipo:** Produto **Emissão:** 27/08/2020 **Validade:** 27/08/2024 **Status do Certificado:** Ativo **Doc.Normativo**

CNPJ/CPF	Razão Social / Nome (PF)	Nome fantasia	Endereço	Status	Papel da empresa
09634192000162	BKS - COMÉRCIO, IMPORTAÇÃO E EXPORTAÇÃO LTDA.	BKS - COMÉRCIO, IMPORTAÇÃO E EXPORTAÇÃO	ROD. BR-101 SUL, KM 96,4, 5225 - - DISTR. INDUS. DIPER - CABO DE SANTO AGOST., PE - BRASIL Email: bks@bkstrading.com.br	ATIVO	REPRESENTANTE LEGAL
	SHANDONG NEW CONTINENT TIRE CO., LTD.	SHANDONG NEW CONTINENT TIRE CO., LTD.	LUSHAN PROJECT AREA, - - SHANDONG PROVINCE - LINYI CITY, - CHINA	ATIVO	CENTRO DE TECNOLOGIA/FABRICANTE

▼ Marca	▼ Modelo	▼ Importado	▼ Descrição
COMFORSER	CF1100 - 6939801701646	SIM	205/65R15 94H TL
COMFORSER	CF2000 - 6939801712178	SIM	205/65R16 95H TL
COMFORSER	CF2000 - 6939801712192	SIM	225/65R17 102H TL
COMFORSER	CF2000 - 6939801712215	SIM	245/65R17 107H TL
COMFORSER	CF2000 - 6939801712222	SIM	255/65R17 110H TL
COMFORSER	CF2000 - 6939801712239	SIM	265/65R17 112H TL
COMFORSER	CF2000 - 6939801712253	SIM	285/65R17 116H TL
COMFORSER	CF2000 - 6939801712260	SIM	275/65R18 116H TL
COMFORSER	CF2000 - 6939801712314	SIM	265/60R18 110H TL
COMFORSER	CF510 - 6939801713014	SIM	185/65R14 86H TL
COMFORSER	CF510 - 6939801713076	SIM	185/65R15 88H TL
COMFORSER	CF510 - 6939801713083	SIM	195/65R15 91H TL
COMFORSER	CF510 - 6939801713090	SIM	205/65R15 94H TL
COMFORSER	CF510 - 6939801713694	SIM	195/65R15 91H TL
COMFORSER	CF510 - 693980171373	SIM	195/65R14 89H TL
COMFORSER	CF510 - 6939801713731	SIM	195/65R14 89H TL
COMFORSER	CF510 - 693980171381	SIM	215/65R15 96H TL
COMFORSER	CF510 - 6939801713816	SIM	215/65R15 96H TL
COMFORSER	CF510 - 6939801715926	SIM	185/65R14 86H TL
COMFORSER	CF600 - 6939801710778	SIM	175/65R14 82H TL
COMFORSER	CF600 - 6939801710785	SIM	175/65R15 84H TL
COMFORSER	CF600 - 6939801710792	SIM	185/65R14 86H TL
COMFORSER	CF600 - 6939801710808	SIM	185/65R15 88H TL
COMFORSER	CF600 - 6939801710815	SIM	195/65R15 91H TL
COMFORSER	CF600 - 6939801710822	SIM	205/65R15 94H TL
COMFORSER	CF600 - 6939801710839	SIM	215/65R15 96H TL
COMFORSER	CF610 - 6939801713328	SIM	175/65R14 82H TL
COMFORSER	CF610 - 6939801713342	SIM	175/65R15 84H TL
COMFORSER	CF620 - 6939801711010	SIM	175/65R14 82H TL
COMFORSER	CF620 - 6939801711027	SIM	185/65R14 86H TL
COMFORSER	CF620 - 6939801711034	SIM	185/65R15 88H TL
COMFORSER	CF620 - 6939801711041	SIM	195/65R15 91H TL
COMFORSER	CF620 - 6939801711058	SIM	205/65R15 94H TL
COMFORSER	CF620 - 6939801715919	SIM	205/65R16 95H TL
COMFORSER	CF900 - 6939801711362	SIM	185/65R14 86H TL

COMFORSER	CF900 - 6939801711379	SIM	185/65R15 88H TL
COMFORSER	CF900 - 6939801711386	SIM	195/65R15 91H TL
COMFORSER	CF900 - 6939801711393	SIM	205/65R15 94H TL
COMFORSER	CF900 - 6939801711409	SIM	215/65R16 98H TL
COMFORSER	SPORTS-K4 - 6939801712871	SIM	155/65R14 75H TL
COMFORSER	SPORTS-K4 - 6939801712871B	SIM	155/65R14 75S TL
COMFORSER	SPORTS-K4 - 6939801712888	SIM	165/65R15 81H TL

Certificador: IQA **Nº Certificado:** 04P-0654.02-06 **Tipo: Produto** **Emissão:** 27/08/2020 **Validade:** 27/08/2024 **Status do Certificado:** Ativo **Doc.Normativo**

CNPJ/CPF	Razão Social / Nome (PF)	Nome fantasia	Endereço	Status	Papel da empresa
09634192000162	BKS - COMÉRCIO, IMPORTAÇÃO E EXPORTAÇÃO LTDA.	BKS - COMÉRCIO, IMPORTAÇÃO E EXPORTAÇÃO	ROD. BR-101 SUL, KM 96,4, 5225 - - DISTR. INDUS. DIPER - CABO DE SANTO AGOST., PE - BRASIL Email: bks@bkstrading.com.br	ATIVO	REPRESENTANTE LEGAL
	SHANDONG NEW CONTINENT TIRE CO., LTD.	SHANDONG NEW CONTINENT TIRE CO., LTD.	LUSHAN PROJECT AREA, - - SHANDONG PROVINCE - LINYI CITY, - CHINA	ATIVO	CENTRO DE TECNOLOGIA/FABRICANTE
▼ Marca	▼ Modelo	▼ Importado	▼ Descrição		
COMFORSER	XL CF1100 - 6939801700526	SIM	215/65R16 102H TL		
COMFORSER	XL CF2000 - 6939801712185	SIM	215/65R16 102H TL		
COMFORSER	XL CF2000 - 6939801712208	SIM	235/65R17 108H TL		
COMFORSER	XL CF2000 - 6939801712246	SIM	275/65R17 119H TL		
COMFORSER	XL CF510 - 6939801713809	SIM	195/65R15 95H TL		

Certificador: IQA **Nº Certificado:** 04P-0654.02-07 **Tipo: Produto** **Emissão:** 27/08/2020 **Validade:** 27/08/2024 **Status do Certificado:** Ativo **Doc.Normativo**

CNPJ/CPF	Razão Social / Nome (PF)	Nome fantasia	Endereço	Status	Papel da empresa
09634192000162	BKS - COMÉRCIO, IMPORTAÇÃO E EXPORTAÇÃO LTDA.	BKS - COMÉRCIO, IMPORTAÇÃO E EXPORTAÇÃO	ROD. BR-101 SUL, KM 96,4, 5225 - - DISTR. INDUS. DIPER - CABO DE SANTO AGOST., PE - BRASIL Email: bks@bkstrading.com.br	ATIVO	REPRESENTANTE LEGAL
	SHANDONG NEW CONTINENT TIRE CO., LTD.	SHANDONG NEW CONTINENT TIRE CO., LTD.	LUSHAN PROJECT AREA, - - SHANDONG PROVINCE - LINYI CITY, - CHINA	ATIVO	CENTRO DE TECNOLOGIA/FABRICANTE
▼ Marca	▼ Modelo	▼ Importado	▼ Descrição		
COMFORSER	CF1000 - 6939801715346	SIM	235/60R16 100H TL		
COMFORSER	CF1000 - 6939801715353	SIM	225/60R17 99H TL		
COMFORSER	CF1000 - 6939801721217	SIM	235/55R16 98H TL		
COMFORSER	CF1100 - 6939801700526	SIM	205/60R15 91H TL		
COMFORSER	CF1100 - 6939801700557	SIM	255/55R19 111H TL		
COMFORSER	CF2000 - 6939801712314	SIM	265/60R18 110H TL		
COMFORSER	CF2000 - 6939801712321	SIM	275/60R20 115H TL		
COMFORSER	CF510 - 6939801713038	SIM	185/60R14 82H TL		
COMFORSER	CF510 - 6939801713113	SIM	185/60R15 84H TL		
COMFORSER	CF510 - 693980171375	SIM	195/60R14 86H TL		
COMFORSER	CF510 - 6939801713755	SIM	195/60R14 86H TL		
COMFORSER	CF510 - 693980171383	SIM	195/60R15 88H TL		
COMFORSER	CF510 - 693980171385	SIM	215/60R15 94H TL		
COMFORSER	CF510 - 693980171392	SIM	195/60R16 89H TL		
COMFORSER	CF510 - 6939801713953	SIM	225/60R16 98H TL		
COMFORSER	CF510 - 6939801713960	SIM	235/60R16 100H TL		
COMFORSER	CF600 - 6939801710846	SIM	185/60R14 82H TL		
COMFORSER	CF600 - 6939801710853	SIM	185/60R15 84H TL		
COMFORSER	CF600 - 6939801710860	SIM	195/60R15 88H TL		
COMFORSER	CF600 - 6939801710877	SIM	195/60R16 89H TL		
COMFORSER	CF600 - 6939801710884	SIM	205/60R15 91H TL		
COMFORSER	CF600 - 6939801710907	SIM	215/60R15 94H TL		
COMFORSER	CF600 - 6939801710914	SIM	215/60R16 95H TL		

COMFORSER	CF600 - 6939801710945	SIM	235/60R16 100H TL
COMFORSER	CF610 - 693980171353	SIM	165/55R14 72H TL
COMFORSER	CF620 - 6939801711065	SIM	185/60R14 82H TL
COMFORSER	CF620 - 6939801711072	SIM	195/60R14 86H TL
COMFORSER	CF620 - 6939801711089	SIM	195/60R15 88H TL
COMFORSER	CF620 - 6939801711096	SIM	205/60R15 91H TL
COMFORSER	CF620 - 6939801711102	SIM	205/60R16 92H TL
COMFORSER	CF620 - 6939801711119	SIM	215/60R16 95H TL
COMFORSER	SPORTS K4 - 6939801712826	SIM	165/60R15 77H TL
COMFORSER	SPORTS-K4 - 6939801712840	SIM	155/60R15 74H TL
COMFORSER	SPORTS-K4 - 6939801712857	SIM	165/60R14 75H TL

Certificador: IQA **Nº Certificado:** 04P-0654.02-08 **Tipo:** Produto **Emissão:** 27/08/2020 **Validade:** 27/08/2024 **Status do Certificado:** Ativo **Doc.Normativo**

CNPJ/CPF	Razão Social / Nome (PF)	Nome fantasia	Endereço	Status	Papel da empresa
09634192000162	BKS - COMÉRCIO, IMPORTAÇÃO E EXPORTAÇÃO LTDA.	BKS - COMÉRCIO, IMPORTAÇÃO E EXPORTAÇÃO	ROD. BR-101 SUL, KM 96,4, 5225 - - DISTR. INDUS. DIPER - CABO DE SANTO AGOST., PE - BRASIL Email: bks@bkstrading.com.br	ATIVO	REPRESENTANTE LEGAL
	SHANDONG NEW CONTINENT TIRE CO., LTD.	SHANDONG NEW CONTINENT TIRE CO., LTD.	LUSHAN PROJECT AREA, -- SHANDONG PROVINCE - LINYI CITY, - CHINA	ATIVO	CENTRO DE TECNOLOGIA/FABRICANTE
▼ Marca	▼ Modelo	▼ Importado	▼ Descrição		
COMFORSER	XL CF1000 - 6939801711911	SIM	04P-0654.02-08 XL CF1000 - 6939801711911 TL		
COMFORSER	XL CF1100 - 6939801701530	SIM	04P-0654.02-08 XL CF1100 - 6939801701530 TL		
COMFORSER	XL CF2000 - 6939801712291	SIM	04P-0654.02-08 XL CF2000 - 6939801712291 TL		
COMFORSER	XL CF2000 - 6939801712307	SIM	04P-0654.02-08 XL CF2000 - 6939801712307 TL		
COMFORSER	XL CF2000 - 6939801712314	SIM	04P-0654.02-08 XL CF2000 - 6939801712314 TL		
COMFORSER	XL CF2000 - AB700919501	SIM	04P-0654.02-08 XL CF2000 - AB700919501 TL		
COMFORSER	XL CF4000 - 6939801712703	SIM	225/60R18 104V TL		
COMFORSER	XL CF620 - 6939801713144	SIM	04P-0654.02-08 XL CF620 - 6939801713144 TL		
COMFORSER	XL CF620 - 6939801715360	SIM	04P-0654.02-08 XL CF620 - 6939801715360 TL		

Certificador: IQA **Nº Certificado:** 04P-0654.02-09 **Tipo:** Produto **Emissão:** 27/08/2020 **Validade:** 27/08/2024 **Status do Certificado:** Ativo **Doc.Normativo**

CNPJ/CPF	Razão Social / Nome (PF)	Nome fantasia	Endereço	Status	Papel da empresa
09634192000162	BKS - COMÉRCIO, IMPORTAÇÃO E EXPORTAÇÃO LTDA.	BKS - COMÉRCIO, IMPORTAÇÃO E EXPORTAÇÃO	ROD. BR-101 SUL, KM 96,4, 5225 - - DISTR. INDUS. DIPER - CABO DE SANTO AGOST., PE - BRASIL Email: bks@bkstrading.com.br	ATIVO	REPRESENTANTE LEGAL
	SHANDONG NEW CONTINENT TIRE CO., LTD.	SHANDONG NEW CONTINENT TIRE CO., LTD.	LUSHAN PROJECT AREA, -- SHANDONG PROVINCE - LINYI CITY, - CHINA	ATIVO	CENTRO DE TECNOLOGIA/FABRICANTE
▼ Marca	▼ Modelo	▼ Importado	▼ Descrição		
COMFORSER	CF2000 - 6939801712277	SIM	205/60R16 92V TL		
COMFORSER	CF2000 - 6939801712284	SIM	215/60R17 96V TL		
COMFORSER	CF4000 - 6939801712727	SIM	245/60R18 105V TL		
COMFORSER	CF500 - 6939801710457	SIM	185/55R15 82V TL		
COMFORSER	CF500 - 6939801710464	SIM	195/55R15 85V TL		
COMFORSER	CF500 - 6939801710471	SIM	205/55R15 88V TL		
COMFORSER	CF500 - 6939801710488	SIM	195/55R16 87V TL		
COMFORSER	CF510 - 6939801713168	SIM	185/55R15 82V TL		
COMFORSER	CF510 - 6939801713175	SIM	195/55R15 85V TL		
COMFORSER	CF510 - 6939801713236	SIM	195/55R16 87V TL		
COMFORSER	CF510 - 6939801713267	SIM	205/55R16 91V TL		
COMFORSER	CF510 - 6939801713724	SIM	195/60R15 88V TL		

690731

COMFORSER	CF510 - 693980171384	SIM	205/60R15 91V TL
COMFORSER	CF510 - 693980171386	SIM	225/60R15 96V TL
COMFORSER	CF510 - 6939801713878	SIM	205/55R16 91W TL
COMFORSER	CF510 - 693980171389	SIM	205/55R15 88V TL
COMFORSER	CF510 - 6939801713939	SIM	205/60R16 92V TL
COMFORSER	CF600 - 6939801710891	SIM	205/60R16 92V TL
COMFORSER	CF600 - 6939801710921	SIM	225/60R15 96V TL
COMFORSER	CF600 - 6939801710938	SIM	225/60R16 98V TL
COMFORSER	CF610 - 6939801713564	SIM	165/55R15 75V TL
COMFORSER	CF620 - 6939801711126	SIM	195/55R15 85V TL
COMFORSER	CF710 - AB700146341B	SIM	215/55R17 94V TL
COMFORSER	CF710 - AB700634797	SIM	225/55R16 95V TL
COMFORSER	COMFORSER 165/55R14 72V SPORTS-K4 / 6939801712802	SIM	(F09) 2A2B1C6D5
COMFORSER	COMFORSER 165/55R15 75V CF610 / 6939801713564	SIM	(F09) 2A2B1C6D5
COMFORSER	COMFORSER 165/55R15 75V SPORTS-K4 / 6939801712819	SIM	(F09) 2A2B1C6D5
COMFORSER	COMFORSER 175/55R15 77V SPORTS-K4 / 6939801712833	SIM	(F09) 2A2B1C6D5
COMFORSER	COMFORSER 185/55R15 82V CF500 / 6939801710457	SIM	(F09) 2A2B1C6D5
COMFORSER	COMFORSER 185/55R15 82V CF510 / 6939801713168	SIM	(F09) 2A2B1C6D5
COMFORSER	COMFORSER 195/55R15 85V CF500 / 6939801710464	SIM	(F09) 2A2B1C6D5
COMFORSER	COMFORSER 195/55R15 85V CF510 / 6939801713175	SIM	(F09) 2A2B1C6D5
COMFORSER	COMFORSER 195/55R15 85V CF620 / 6939801711126	SIM	(F09) 2A2B1C6D5
COMFORSER	COMFORSER 195/55R16 87V CF500 / 6939801710488	SIM	(F09) 2A2B1C6D5
COMFORSER	COMFORSER 195/55R16 87V CF510 / 6939801713236	SIM	(F09) 2A2B1C6D5
COMFORSER	COMFORSER 195/60R15 88V CF510 / 6939801713724	SIM	(F09) 2A2B1C6D5
COMFORSER	COMFORSER 205/55R15 88V CF500 / 6939801710471	SIM	(F09) 2A2B1C6D5
COMFORSER	COMFORSER 205/55R15 88V CF510 / 693980171389	SIM	(F09) 2A2B1C6D5
COMFORSER	COMFORSER 205/55R16 91V CF510 / 6939801713267	SIM	(F09) 2A2B1C6D5
COMFORSER	COMFORSER 205/55R16 91W CF510 / 6939801713878	SIM	(F09) 2A2B1C6D5
COMFORSER	COMFORSER 205/60R15 91V CF510 / 693980171384	SIM	(F09) 2A2B1C6D5
COMFORSER	COMFORSER 205/60R16 92V CF2000 / 6939801712277	SIM	(F09) 2A2B1C6D5
COMFORSER	COMFORSER 205/60R16 92V CF510 / 6939801713939	SIM	(F09) 2A2B1C6D5
COMFORSER	COMFORSER 205/60R16 92V CF600 / 6939801710891	SIM	(F09) 2A2B1C6D5
COMFORSER	COMFORSER 215/55R17 94V CF710 / AB700146341B	SIM	(F09) 2A2B1C6D5
COMFORSER	COMFORSER 215/60R17 96V CF2000 / 6939801712284	SIM	(F09) 2A2B1C6D5
COMFORSER	COMFORSER 225/55R16 95V CF710 / AB700634797	SIM	(F09) 2A2B1C6D5
COMFORSER	COMFORSER 225/60R15 96V CF510 / 693980171386	SIM	(F09) 2A2B1C6D5
COMFORSER	COMFORSER 225/60R15 96V CF600 / 6939801710921	SIM	(F09) 2A2B1C6D5
COMFORSER	COMFORSER 225/60R16 98V CF600 / 6939801710938	SIM	(F09) 2A2B1C6D5
COMFORSER	COMFORSER 245/60R18 105V CF4000 / 6939801712727	SIM	(F09) 2A2B1C6D5
COMFORSER	SPORTS-K4 - 6939801712802	SIM	165/55R14 72V TL
COMFORSER	SPORTS-K4 - 6939801712819	SIM	165/55R15 75V TL
COMFORSER	SPORTS-K4 - 6939801712833	SIM	175/55R15 77V TL

Certificador: IQA Nº Certificado: 04P-0654.02-10 Tipo: Produto Emissão: 27/08/2020 Validade: 27/08/2024 Status do Certificado: Ativo Doc.Normativo

CNPJ/CPF	Razão Social / Nome (PF)	Nome fantasia	Endereço	Status	Papel da empresa
----------	--------------------------	---------------	----------	--------	------------------

▼ Marca	▼ Modelo	▼ Importado	▼ Descrição
COMFORSER	XL CF2000 - 6939801712338	SIM	235/55R17 103W TL
COMFORSER	XL CF2000 - 6939801712345	SIM	215/55R18 99W TL
COMFORSER	XL CF2000 - 6939801712352	SIM	235/55R18 104W TL
COMFORSER	XL CF4000 - 6939801712703	SIM	225/60R18 104V TL
COMFORSER	XL CF4000 - 6939801712703B	SIM	225/60R18 104V TL
COMFORSER	XL CF4000 - 6939801712710	SIM	225/55R18 102V TL
COMFORSER	XL CF4000 - 6939801712734	SIM	255/55ZR18 109W TL
COMFORSER	XL CF4000 - 6939801712741	SIM	255/55ZR19 111W TL
COMFORSER	XL CF4000 - 693980171362	SIM	275/55ZR20 117W TL
COMFORSER	XL CF500 - 6939801710501	SIM	205/55R16 94W TL
COMFORSER	XL CF500 - 6939801710518	SIM	215/55R16 97W TL
COMFORSER	XL CF500 - 6939801710525	SIM	225/55R16 99W TL
COMFORSER	XL CF500 - 6939801710532	SIM	205/55R17 95W TL
COMFORSER	XL CF500 - 6939801710549	SIM	215/55R17 98W TL
COMFORSER	XL CF500 - 6939801710556	SIM	225/55R17 101W TL
COMFORSER	XL CF500 - 6939801710563	SIM	225/55RF17 101W TL
COMFORSER	XL CF500 - 6939801710570	SIM	235/55R17 103W TL
COMFORSER	XL CF510 - 6939801713786	SIM	215/60R16 99V TL
COMFORSER	XL CF510 - 6939801719887	SIM	205/55R16 94W TL
COMFORSER	XL CF620 - 6939801711133	SIM	205/55R16 94V TL
COMFORSER	XL CF710 - 6939801714127	SIM	225/55R19 103W TL
COMFORSER	XL CF710 - 6939801714134	SIM	235/55R19 105W TL
COMFORSER	XL CF710 - 6939801714141	SIM	245/55R19 107W TL
COMFORSER	XL CF710 - 693980171523	SIM	235/55R17 103W TL
COMFORSER	XL CF710 - 6939801715230	SIM	215/55R16 97W TL
COMFORSER	XL CF710 - 6939801718323	SIM	225/55R16 99W TL
COMFORSER	XL CF710 - 6939801719962	SIM	205/55R17 95W TL
COMFORSER	XL CF710 - AB700146341	SIM	215/55R17 98W TL
COMFORSER	XL CF710 - AB700272811	SIM	225/55R17 101W TL
COMFORSER	XL CF710 - AB700544461	SIM	215/55R16 97V TL

Certificador: IQA Nº Certificado: 04P-0654.02-11 Tipo: Produto Emissão: 27/08/2020 Validade: 27/08/2024 Status do Certificado: Ativo [Doc.Normativo](#)

CNPJ/CPF	Razão Social / Nome (PF)	Nome fantasia	Endereço	Status	Papel da empresa
09634192000162	BKS - COMÉRCIO, IMPORTAÇÃO E EXPORTAÇÃO LTDA.	BKS - COMÉRCIO, IMPORTAÇÃO E EXPORTAÇÃO	ROD. BR-101 SUL, KM 96,4, 5225 - - DISTR. INDUS. DIPER - CABO DE SANTO AGOST., PE - BRASIL Email: bks@bkstrading.com.br	ATIVO	REPRESENTANTE LEGAL
	SHANDONG NEW CONTINENT TIRE CO., LTD.	SHANDONG NEW CONTINENT TIRE CO., LTD.	LUSHAN PROJECT AREA, - - SHANDONG PROVINCE - LINYI CITY, - CHINA	ATIVO	CENTRO DE TECNOLOGIA/FABRICANTE
▼ Marca	▼ Modelo	▼ Importado	▼ Descrição		
COMFORSER	CF500 - 6939801710587	SIM	195/50R15 82V TL		
COMFORSER	CF500 - 6939801710594	SIM	205/50R15 86V TL		
COMFORSER	CF500 - 6939801710600	SIM	185/50R16 81V TL		
COMFORSER	CF500 - 6939801710617	SIM	195/50R16 84V TL		
COMFORSER	CF500 - 6939801710624	SIM	205/50R16 87W TL		
COMFORSER	CF500 - 6939801710631	SIM	225/50R16 92W TL		
COMFORSER	CF510 - 6939801713199	SIM	195/50R15 82V TL		
COMFORSER	CF510 - 693980171391	SIM	205/50R15 86V TL		
COMFORSER	CF710 - 693980171507	SIM	205/50R16 87V TL		
COMFORSER	CF710 - 6939801715070	SIM	205/50R16 87W TL		

COMFORSER	CF710 - 6939801718873	SIM	275/35ZR19 88V TL
COMFORSER	CF710 - AB602377781	SIM	185/50R16 81V TL
COMFORSER	CF710 - AB700092671	SIM	205/45R16 83V TL
COMFORSER	CF710 - AB700111391	SIM	205/50R17 89V TL
COMFORSER	CF710 - AB700581452	SIM	195/45R16 80V TL
COMFORSER	CF710 - AB700599943	SIM	195/50R16 84V TL
COMFORSER	CF710 - AB701513301	SIM	225/50R17 94W TL
COMFORSER	SPORTS-K4 - 6939801712789	SIM	165/45R15 68V TL
COMFORSER	SPORTS-K4 - 6939801712796	SIM	165/50R15 73V TL
COMFORSER	SPORTS-K4 - AB602276144	SIM	165/50R16 75V TL

Certificador: IQA **Nº Certificado:** 04P-0654.02-12 **Tipo:** Produto **Emissão:** 27/08/2020 **Validade:** 27/08/2024 **Status do Certificado:** Ativo **Doc.Normativo**

CNPJ/CPF	Razão Social / Nome (PF)	Nome fantasia	Endereço	Status	Papel da empresa
09634192000162	BKS - COMÉRCIO, IMPORTAÇÃO E EXPORTAÇÃO LTDA.	BKS - COMÉRCIO, IMPORTAÇÃO E EXPORTAÇÃO	ROD. BR-101 SUL, KM 96,4, 5225 - - DISTR. INDUS. DIPER - CABO DE SANTO AGOST., PE - BRASIL Email: bks@bkstrading.com.br	ATIVO	REPRESENTANTE LEGAL
	SHANDONG NEW CONTINENT TIRE CO., LTD.	SHANDONG NEW CONTINENT TIRE CO., LTD.	LUSHAN PROJECT AREA, - - SHANDONG PROVINCE - LINYI CITY, - CHINA	ATIVO	CENTRO DE TECNOLOGIA/FABRICANTE

▼ Marca	▼ Modelo	▼ Importado	▼ Descrição
COMFORSER	COMFORSER 165/45R16 74V XL SPORTS-K4 / 6939801713380	SIM	(F12) 2A2B2C7D5
COMFORSER	COMFORSER 165/45R16 74V XL SPORTS-K4 / AB700287955	SIM	(F12) 2A2B2C7D5
COMFORSER	COMFORSER 195/40ZR17 81W XL CF700 / 6939801711218	SIM	(F12) 2A2B2C7D5
COMFORSER	COMFORSER 195/40ZR17 81W XL CF710 / 6939801718057	SIM	(F12) 2A2B2C7D5
COMFORSER	COMFORSER 195/45R15 82V XL CF500 / 6939801710686	SIM	(F12) 2A2B2C7D5
COMFORSER	COMFORSER 195/45R16 84V XL CF710 / 6939801718750	SIM	(F12) 2A2B2C7D5
COMFORSER	COMFORSER 205/40ZR17 84W XL CF700 / 6939801711225	SIM	(F12) 2A2B2C7D5
COMFORSER	COMFORSER 205/40ZR17 84W XL CF710 / AB603316504	SIM	(F12) 2A2B2C7D5
COMFORSER	COMFORSER 205/40ZR18 86W XL CF710 / AB700454084	SIM	(F12) 2A2B2C7D5
COMFORSER	COMFORSER 205/45ZR17 88W XL CF700 / 6939801711157	SIM	(F12) 2A2B2C7D5
COMFORSER	COMFORSER 205/45ZR17 88W XL CF710 / 6939801716688	SIM	(F12) 2A2B2C7D5
COMFORSER	COMFORSER 205/50R17 93W XL CF500 / 6939801710648	SIM	(F12) 2A2B2C7D5
COMFORSER	COMFORSER 205/50R17 93W XL CF710 / 6939801714769	SIM	(F12) 2A2B2C7D5
COMFORSER	COMFORSER 215/35ZR18 84W XL CF700 / 6939801711300	SIM	(F12) 2A2B2C7D5
COMFORSER	COMFORSER 215/35ZR18 84W XL CF710 / 6939801718019	SIM	(F12) 2A2B2C7D5
COMFORSER	COMFORSER 215/40ZR17 87W XL CF700 / 6939801711232	SIM	(F12) 2A2B2C7D5
COMFORSER	COMFORSER 215/40ZR18 89W XL CF710 / AB700249219	SIM	(F12) 2A2B2C7D5
COMFORSER	COMFORSER 215/45ZR17 91W XL CF700 / 6939801711164	SIM	(F12) 2A2B2C7D5
COMFORSER	COMFORSER 215/45ZR17 91W XL CF710 / 6939801715094	SIM	(F12) 2A2B2C7D5
COMFORSER	COMFORSER 215/45ZR18 93W XL CF710 / 6939801715124	SIM	(F12) 2A2B2C7D5
COMFORSER	COMFORSER 215/50R17 95W XL CF500 / 6939801710655	SIM	(F12) 2A2B2C7D5
COMFORSER	COMFORSER 215/50R17 95W XL CF710 / 6939801733876	SIM	(F12) 2A2B2C7D5
COMFORSER	COMFORSER 225/30ZR20 85W XL CF700 / 6939801711355	SIM	(F12) 2A2B2C7D5
COMFORSER	COMFORSER 225/35ZR20 90W XL CF700 / 6939801711324	SIM	(F12) 2A2B2C7D5
COMFORSER	COMFORSER 225/40ZR18 92W XL CF700 / 6939801711256	SIM	(F12) 2A2B2C7D5
COMFORSER	COMFORSER 225/40ZR18 92W XL CF710 / 6939801715933	SIM	(F12) 2A2B2C7D5

COMFORSER	COMFORSER 225/40ZR19 93W XL CF710 / AB603255502	SIM	(F12) 2A2B2C7D5
COMFORSER	COMFORSER 225/45ZR17 94W XL CF700 / 6939801711171	SIM	(F12) 2A2B2C7D5
COMFORSER	COMFORSER 225/45ZR17 94W XL CF710 / 6939801715032	SIM	(F12) 2A2B2C7D5
COMFORSER	COMFORSER 225/45ZR18 95W XL CF710 / AB700965876	SIM	(F12) 2A2B2C7D5
COMFORSER	COMFORSER 225/50R17 98W XL CF500 / 6939801710662	SIM	(F12) 2A2B2C7D5
COMFORSER	COMFORSER 225/50R17 98W XL CF710 / 6939801733883	SIM	(F12) 2A2B2C7D5
COMFORSER	COMFORSER 225/50RF17 98W XL CF500 / 6939801710679	SIM	(F12) 2A2B2C7D5
COMFORSER	COMFORSER 235/35ZR19 91W XL CF700 / 6939801711317	SIM	(F12) 2A2B2C7D5
COMFORSER	COMFORSER 235/35ZR19 91W XL CF710 / 6939801718064	SIM	(F12) 2A2B2C7D5
COMFORSER	COMFORSER 235/40ZR18 95W XL CF700 / 6939801711263	SIM	(F12) 2A2B2C7D5
COMFORSER	COMFORSER 235/40ZR18 95W XL CF710 / 6939801715049	SIM	(F12) 2A2B2C7D5
COMFORSER	COMFORSER 235/40ZR19 96W XL CF710 / AB700127908	SIM	(F12) 2A2B2C7D5
COMFORSER	COMFORSER 235/45ZR17 97W XL CF700 / 6939801711188	SIM	(F12) 2A2B2C7D5
COMFORSER	COMFORSER 235/45ZR17 97W XL CF710 / 6939801715100	SIM	(F12) 2A2B2C7D5
COMFORSER	COMFORSER 235/45ZR18 98W XL CF710 / 693980171519	SIM	(F12) 2A2B2C7D5
COMFORSER	COMFORSER 235/50R17 100W XL CF710 / AB600703828	SIM	(F12) 2A2B2C7D5
COMFORSER	COMFORSER 235/50R18 101W XL CF2000 / 6939801712369	SIM	(F12) 2A2B2C7D5
COMFORSER	COMFORSER 245/30ZR22 92W XL CF720 / 693980171301	SIM	(F12) 2A2B2C7D5
COMFORSER	COMFORSER 245/30ZR22 92W XL CF720 / 6939801713991	SIM	(F12) 2A2B2C7D5
COMFORSER	COMFORSER 245/35ZR19 93W XL CF710 / AB700452545	SIM	(F12) 2A2B2C7D5
COMFORSER	COMFORSER 245/35ZR20 95W XL CF700 / 6939801711331	SIM	(F12) 2A2B2C7D5
COMFORSER	COMFORSER 245/35ZR20 95W XL CF710 / 6939801715186	SIM	(F12) 2A2B2C7D5
COMFORSER	COMFORSER 245/35ZR22 97W XL CF720 / 6939801714516	SIM	(F12) 2A2B2C7D5
COMFORSER	COMFORSER 245/40R20 99Y XL CF4000 / 6939801718651	SIM	(F12) 2A2B2C7D5
COMFORSER	COMFORSER 245/40ZR17 95W XL CF700 / 6939801711249	SIM	(F12) 2A2B2C7D5
COMFORSER	COMFORSER 245/40ZR18 97W XL CF710 / AB602683813	SIM	(F12) 2A2B2C7D5
COMFORSER	COMFORSER 245/40ZR19 98W XL CF710 / AB700127841	SIM	(F12) 2A2B2C7D5
COMFORSER	COMFORSER 245/40ZR20 99W XL CF700 / 6939801711294	SIM	(F12) 2A2B2C7D5
COMFORSER	COMFORSER 245/45ZR17 99W XL CF710 / AB701543259	SIM	(F12) 2A2B2C7D5
COMFORSER	COMFORSER 245/45ZR18 100W XL CF700 / 6939801711195	SIM	(F12) 2A2B2C7D5
COMFORSER	COMFORSER 245/45ZR18 100W XL CF710 / 6939801715278	SIM	(F12) 2A2B2C7D5
COMFORSER	COMFORSER 245/45ZR19 102W XL CF700 / 6939801711201	SIM	(F12) 2A2B2C7D5
COMFORSER	COMFORSER 245/45ZR19 102W XL CF700 / AB603346611	SIM	(F12) 2A2B2C7D5
COMFORSER	COMFORSER 245/45ZR19 102W XL CF710 / 6939801715162	SIM	(F12) 2A2B2C7D5
COMFORSER	COMFORSER 245/50ZR18 104W XL CF4000 / 6939801712758	SIM	(F12) 2A2B2C7D5
COMFORSER	COMFORSER 255/30ZR24 97W XL CF720 / 6939801713038	SIM	(F12) 2A2B2C7D5
COMFORSER	COMFORSER 255/30ZR24 97W XL CF720 / AB602935741	SIM	(F12) 2A2B2C7D5
COMFORSER	COMFORSER 255/35ZR19 96Y XL CF710 / 6939801718033	SIM	(F12) 2A2B2C7D5
COMFORSER	COMFORSER 255/35ZR20 97W XL CF710 / AB700857283	SIM	(F12) 2A2B2C7D5
COMFORSER	COMFORSER 255/40ZR18 99W XL CF710 / AB603474406	SIM	(F12) 2A2B2C7D5
COMFORSER	COMFORSER 255/40ZR19 100W XL CF700 / 6939801711270	SIM	(F12) 2A2B2C7D5
COMFORSER	COMFORSER 255/40ZR19 100Y XL CF710 / 6939801718026	SIM	(F12) 2A2B2C7D5

AB709 078.1

COMFORSER	COMFORSER 255/45ZR17 102W XL CF710 / 693980171528	SIM	(F12) 2A2B2C7D5
COMFORSER	COMFORSER 255/45ZR18 103W XL CF710 / 693980171448	SIM	(F12) 2A2B2C7D5
COMFORSER	COMFORSER 255/50R19 107W XL CF710 / 6939801714158	SIM	(F12) 2A2B2C7D5
COMFORSER	COMFORSER 265/35ZR22 102W XL CF720 / 6939801713007	SIM	(F12) 2A2B2C7D5
COMFORSER	COMFORSER 265/35ZR22 102W XL CF720 / AB603304038	SIM	(F12) 2A2B2C7D5
COMFORSER	COMFORSER 265/50ZR20 111W XL CF4000 / AB700454158	SIM	(F12) 2A2B2C7D5
COMFORSER	COMFORSER 275/25ZR24 96Y XL CF720 / 6939801714837	SIM	(F12) 2A2B2C7D5
COMFORSER	COMFORSER 275/30ZR20 97Y XL CF710 / 6939801718095	SIM	(F12) 2A2B2C7D5
COMFORSER	COMFORSER 275/35ZR20 102W XL CF700 / 6939801711348	SIM	(F12) 2A2B2C7D5
COMFORSER	COMFORSER 275/40R20 106W XL CF4000 / 6939801716107	SIM	(F12) 2A2B2C7D5
COMFORSER	COMFORSER 275/40ZR19 105W XL CF700 / 6939801711287	SIM	(F12) 2A2B2C7D5
COMFORSER	COMFORSER 275/40ZR19 105W XL CF710 / 6939801715179	SIM	(F12) 2A2B2C7D5
COMFORSER	COMFORSER 275/45ZR20 110W XL CF4000 / 6939801712765	SIM	(F12) 2A2B2C7D5
COMFORSER	COMFORSER 275/45ZR21 110W XL CF710 / 6939801718071	SIM	(F12) 2A2B2C7D5
COMFORSER	COMFORSER 285/50ZR20 116W XL CF4000 / 693980171363	SIM	(F12) 2A2B2C7D5
COMFORSER	COMFORSER 295/25ZR22 97Y XL CF720 / 6939801714578	SIM	(F12) 2A2B2C7D5
COMFORSER	COMFORSER 295/25ZR28 103W XL CF720 / 6939801714585	SIM	(F12) 2A2B2C7D5
COMFORSER	COMFORSER 295/25ZR28 103Y XL CF720 / 6939801716114	SIM	(F12) 2A2B2C7D5
COMFORSER	COMFORSER 295/30ZR19 100W XL CF710 / AB700215071	SIM	(F12) 2A2B2C7D5
COMFORSER	COMFORSER 295/30ZR22 103Y XL CF720 / 6939801714998	SIM	(F12) 2A2B2C7D5
COMFORSER	COMFORSER 295/30ZR26 107W XL CF720 / 6939801713052	SIM	(F12) 2A2B2C7D5
COMFORSER	COMFORSER 295/30ZR26 107W XL CF720 / AB603109643	SIM	(F12) 2A2B2C7D5
COMFORSER	COMFORSER 295/35ZR21 107W XL CF4000 / 6939801712772	SIM	(F12) 2A2B2C7D5
COMFORSER	COMFORSER 295/35ZR24 110W XL CF720 / 693980171302	SIM	(F12) 2A2B2C7D5
COMFORSER	COMFORSER 295/35ZR24 110W XL CF720 / 6939801713021	SIM	(F12) 2A2B2C7D5
COMFORSER	COMFORSER 305/30ZR26 109W XL CF720 / 6939801713069	SIM	(F12) 2A2B2C7D5
COMFORSER	COMFORSER 305/30ZR26 109W XL CF720 / AB603306003	SIM	(F12) 2A2B2C7D5
COMFORSER	COMFORSER 305/35ZR24 112W XL CF720 / 6939801715001	SIM	(F12) 2A2B2C7D5
COMFORSER	COMFORSER 305/35ZR24 112W XL CF720 / AB700773520	SIM	(F12) 2A2B2C7D5
COMFORSER	COMFORSER 305/40ZR22 114W XL CF720 / 6939801712987	SIM	(F12) 2A2B2C7D5
COMFORSER	COMFORSER 305/40ZR22 114W XL CF720 / AB603285180	SIM	(F12) 2A2B2C7D5
COMFORSER	COMFORSER 305/45ZR22 118W XL CF720 / 6939801712994	SIM	(F12) 2A2B2C7D5
COMFORSER	COMFORSER 305/45ZR22 118W XL CF720 / AB602631431	SIM	(F12) 2A2B2C7D5
COMFORSER	XL CF2000 - 6939801712369	SIM	235/50R18 101W TL
COMFORSER	XL CF4000 - 6939801712758	SIM	245/50ZR18 104W TL
COMFORSER	XL CF4000 - 6939801712765	SIM	275/45ZR20 110W TL
COMFORSER	XL CF4000 - 6939801712772	SIM	295/35ZR21 107W TL
COMFORSER	XL CF4000 - 693980171363	SIM	285/50ZR20 116W TL
COMFORSER	XL CF4000 - 6939801716107	SIM	275/40R20 106W TL
COMFORSER	XL CF4000 - 6939801718651	SIM	245/40R20 99Y TL
COMFORSER	XL CF4000 - AB700454158	SIM	265/50ZR20 111W TL
COMFORSER	XL CF500 - 6939801710648	SIM	205/50R17 93W TL
COMFORSER	XL CF500 - 6939801710655	SIM	215/50R17 95W TL
COMFORSER	XL CF500 - 6939801710662	SIM	225/50R17 98W TL
COMFORSER	XL CF500 - 6939801710679	SIM	225/50RF17 98W TL
COMFORSER	XL CF500 - 6939801710686	SIM	195/45R15 82V TL

COMFORSER	XL CF700 - 6939801711157	SIM	205/45ZR17 88W TL
COMFORSER	XL CF700 - 6939801711164	SIM	215/45ZR17 91W TL
COMFORSER	XL CF700 - 6939801711171	SIM	225/45ZR17 94W TL
COMFORSER	XL CF700 - 6939801711188	SIM	235/45ZR17 97W TL
COMFORSER	XL CF700 - 6939801711195	SIM	245/45ZR18 100W TL
COMFORSER	XL CF700 - 6939801711201	SIM	245/45ZR19 102W TL
COMFORSER	XL CF700 - 6939801711218	SIM	195/40ZR17 81W TL
COMFORSER	XL CF700 - 6939801711225	SIM	205/40ZR17 84W TL
COMFORSER	XL CF700 - 6939801711232	SIM	215/40ZR17 87W TL
COMFORSER	XL CF700 - 6939801711249	SIM	245/40ZR17 95W TL
COMFORSER	XL CF700 - 6939801711256	SIM	225/40ZR18 92W TL
COMFORSER	XL CF700 - 6939801711263	SIM	235/40ZR18 95W TL
COMFORSER	XL CF700 - 6939801711270	SIM	255/40ZR19 100W TL
COMFORSER	XL CF700 - 6939801711287	SIM	275/40ZR19 105W TL
COMFORSER	XL CF700 - 6939801711294	SIM	245/40ZR20 99W TL
COMFORSER	XL CF700 - 6939801711300	SIM	215/35ZR18 84W TL
COMFORSER	XL CF700 - 6939801711317	SIM	235/35ZR19 91W TL
COMFORSER	XL CF700 - 6939801711324	SIM	225/35ZR20 90W TL
COMFORSER	XL CF700 - 6939801711331	SIM	245/35ZR20 95W TL
COMFORSER	XL CF700 - 6939801711348	SIM	275/35ZR20 102W TL
COMFORSER	XL CF700 - 6939801711355	SIM	225/30ZR20 85W TL
COMFORSER	XL CF700 - AB603346611	SIM	245/45ZR19 102W TL
COMFORSER	XL CF710 - 6939801714158	SIM	255/50R19 107W TL
COMFORSER	XL CF710 - 693980171448	SIM	255/45ZR18 103W TL
COMFORSER	XL CF710 - 6939801714769	SIM	205/50R17 93W TL
COMFORSER	XL CF710 - 6939801715032	SIM	225/45ZR17 94W TL
COMFORSER	XL CF710 - 6939801715049	SIM	235/40ZR18 95W TL
COMFORSER	XL CF710 - 6939801715094	SIM	215/45ZR17 91W TL
COMFORSER	XL CF710 - 6939801715100	SIM	235/45ZR17 97W TL
COMFORSER	XL CF710 - 6939801715124	SIM	215/45ZR18 93W TL
COMFORSER	XL CF710 - 6939801715162	SIM	245/45ZR19 102W TL
COMFORSER	XL CF710 - 6939801715179	SIM	275/40ZR19 105W TL
COMFORSER	XL CF710 - 6939801715186	SIM	245/35ZR20 95W TL
COMFORSER	XL CF710 - 693980171519	SIM	235/45ZR18 98W TL
COMFORSER	XL CF710 - 6939801715278	SIM	245/45ZR18 100W TL
COMFORSER	XL CF710 - 693980171528	SIM	255/45ZR17 102W TL
COMFORSER	XL CF710 - 6939801715933	SIM	225/40ZR18 92W TL
COMFORSER	XL CF710 - 6939801716688	SIM	205/45ZR17 88W TL
COMFORSER	XL CF710 - 6939801718019	SIM	215/35ZR18 84W TL
COMFORSER	XL CF710 - 6939801718026	SIM	255/40ZR19 100Y TL
COMFORSER	XL CF710 - 6939801718033	SIM	255/35ZR19 96Y TL
COMFORSER	XL CF710 - 6939801718057	SIM	195/40ZR17 81W TL
COMFORSER	XL CF710 - 6939801718064	SIM	235/35ZR19 91W TL
COMFORSER	XL CF710 - 6939801718071	SIM	275/45ZR21 110W TL
COMFORSER	XL CF710 - 6939801718095	SIM	275/30ZR20 97Y TL
COMFORSER	XL CF710 - 6939801718750	SIM	195/45R16 84V TL
COMFORSER	XL CF710 - 6939801733876	SIM	215/50R17 95W TL
COMFORSER	XL CF710 - 6939801733883	SIM	225/50R17 98W TL
COMFORSER	XL CF710 - AB600703828	SIM	235/50R17 100W TL
COMFORSER	XL CF710 - AB602683813	SIM	245/40ZR18 97W TL
COMFORSER	XL CF710 - AB603255502	SIM	225/40ZR19 93W TL
COMFORSER	XL CF710 - AB603316504	SIM	205/40ZR17 84W TL
COMFORSER	XL CF710 - AB603474406	SIM	255/40ZR18 99W TL
COMFORSER	XL CF710 - AB700127841	SIM	245/40ZR19 98W TL
COMFORSER	XL CF710 - AB700127908	SIM	235/40ZR19 96W TL
COMFORSER	XL CF710 - AB700215071	SIM	295/30ZR19 100W TL
COMFORSER	XL CF710 - AB700249219	SIM	215/40ZR18 89W TL

0800080787

COMFORSER	XL CF710 - AB700452545	SIM	245/35ZR19 93W TL
COMFORSER	XL CF710 - AB700454084	SIM	205/40ZR18 86W TL
COMFORSER	XL CF710 - AB700857283	SIM	255/35ZR20 97W TL
COMFORSER	XL CF710 - AB700965876	SIM	225/45ZR18 95W TL
COMFORSER	XL CF710 - AB701543259	SIM	245/45ZR17 99W TL
COMFORSER	XL CF720 - 6939801712987	SIM	305/40ZR22 114W TL
COMFORSER	XL CF720 - 6939801712994	SIM	305/45ZR22 118W TL
COMFORSER	XL CF720 - 6939801713007	SIM	265/35ZR22 102W TL
COMFORSER	XL CF720 - 693980171301	SIM	245/30ZR22 92W TL
COMFORSER	XL CF720 - 693980171302	SIM	295/35ZR24 110W TL
COMFORSER	XL CF720 - 6939801713021	SIM	295/35ZR24 110W TL
COMFORSER	XL CF720 - 6939801713038	SIM	255/30ZR24 97W TL
COMFORSER	XL CF720 - 6939801713052	SIM	295/30ZR26 107W TL
COMFORSER	XL CF720 - 6939801713069	SIM	305/30ZR26 109W TL
COMFORSER	XL CF720 - 6939801713991	SIM	245/30ZR22 92W TL
COMFORSER	XL CF720 - 6939801714516	SIM	245/35ZR22 97W TL
COMFORSER	XL CF720 - 6939801714578	SIM	295/25ZR22 97Y TL
COMFORSER	XL CF720 - 6939801714585	SIM	295/25ZR28 103W TL
COMFORSER	XL CF720 - 6939801714837	SIM	275/25ZR24 96Y TL
COMFORSER	XL CF720 - 6939801714998	SIM	295/30ZR22 103Y TL
COMFORSER	XL CF720 - 6939801715001	SIM	305/35ZR24 112W TL
COMFORSER	XL CF720 - 6939801716114	SIM	295/25ZR28 103Y TL
COMFORSER	XL CF720 - AB602631431	SIM	305/45ZR22 118W TL
COMFORSER	XL CF720 - AB602935741	SIM	255/30ZR24 97W TL
COMFORSER	XL CF720 - AB603109643	SIM	295/30ZR26 107W TL
COMFORSER	XL CF720 - AB603285180	SIM	305/40ZR22 114W TL
COMFORSER	XL CF720 - AB603304038	SIM	265/35ZR22 102W TL
COMFORSER	XL CF720 - AB603306003	SIM	305/30ZR26 109W TL
COMFORSER	XL CF720 - AB700773520	SIM	305/35ZR24 112W TL
COMFORSER	XL SPORTS-K4 - 6939801713380	SIM	165/45R16 74V TL
COMFORSER	XL SPORTS-K4 - AB700287955	SIM	165/45R16 74V TL

Certificador: IQA **Nº Certificado:** 04P-0654.02-13 **Tipo:** Produto **Emissão:** 27/08/2020 **Validade:** 27/08/2024 **Status do Certificado:** Ativo **Doc.Normativo**

CNPJ/CPF	Razão Social / Nome (PF)	Nome fantasia	Endereço	Status	Papel da empresa
09634192000162	BKS - COMÉRCIO, IMPORTAÇÃO E EXPORTAÇÃO LTDA.	BKS - COMÉRCIO, IMPORTAÇÃO E EXPORTAÇÃO	ROD. BR-101 SUL, KM 96,4, 5225 - - DISTR. INDUS. DIPER - CABO DE SANTO AGOST., PE - BRASIL Email: bks@bkstrading.com.br	ATIVO	REPRESENTANTE LEGAL
	SHANDONG NEW CONTINENT TIRE CO., LTD.	SHANDONG NEW CONTINENT TIRE CO., LTD.	LUSHAN PROJECT AREA, - - SHANDONG PROVINCE - LINYI CITY, - CHINA	ATIVO	CENTRO DE TECNOLOGIA/FABRICANTE
▼ Marca	▼ Modelo	▼ Importado	▼ Descrição		
COMFORSER	CF1000 - 6939801711997	SIM	30X9.50R15LT 104R TL		
COMFORSER	CF1100 - 6939801700847	SIM	LT235/75R15 104/101R 6PR		
COMFORSER	CF1100 - 6939801701462	SIM	LT205/70R15 96/93S 6PR		
COMFORSER	CF1100 - 6939801701578	SIM	LT215/75R15 100/97R 6PR		
COMFORSER	CF300 - 6939801710006	SIM	185R14C 102/100Q 8PR WSW BSW		
COMFORSER	CF300 - 6939801710006	SIM	185R14C 8PR 102/100Q TL		
COMFORSER	CF300 - 6939801710075	SIM	185/75R16C 8PR 104/102R TL		
COMFORSER	CF300 - 6939801710099	SIM	195/70R15C 8PR 104/102R TL		
COMFORSER	CF300 - 6939801710150	SIM	195/65R16C 8PR 104/102R TL		
COMFORSER	CF3000 - 6939801712413	SIM	LT215/75R15 6PR 100/97Q TL		
COMFORSER	CF3000 - 6939801712420	SIM	LT235/75R15 6PR 104/101Q TL		
COMFORSER	CF3000 - 6939801715742	SIM	205/70R15 96/93Q		
COMFORSER	CF350 - 6939801710259	SIM	175/70R14C 8PR 95/93R TL LT		
COMFORSER	CF350 - 6939801710259B	SIM	175/70R14C 8PR 98/96S LT TL		
COMFORSER	CF350 - 6939801710297	SIM	205/65R15C 6PR 102/100T TL		

COMFORSER	CF350 - 6939801710303	SIM	175/75R16C 8PR 101/99R TL
COMFORSER	CF350 - 6939801718866	SIM	215/65R15C 104/102T 6PR
COMFORSER	COMFORSER 175/70R14C 8PR 95/93R TL LT CF350 / 6939801710259	SIM	(F13) 3A2B2C2
COMFORSER	COMFORSER 175/70R14C 8PR 98/96S TL LT CF350 / 6939801710259B	SIM	(F13) 3A2B2C2
COMFORSER	COMFORSER 175/75R16C 8PR 101/99R TL CF350 / 6939801710303	SIM	(F13) 3A2B2C2
COMFORSER	COMFORSER 185/75R16C 8PR 104/102R TL CF300 / 6939801710075	SIM	(F13) 3A2B2C2
COMFORSER	COMFORSER 185R14C 102/100Q 8PR WSW BSW CF300 / 6939801710006	SIM	(F13) 3A2B2C2
COMFORSER	COMFORSER 185R14C 8PR 102/100Q TL CF300 / 6939801710006	SIM	(F13) 3A2B2C2
COMFORSER	COMFORSER 195/65R16C 8PR 104/102R TL CF300 / 6939801710150	SIM	(F13) 3A2B2C2
COMFORSER	COMFORSER 195/70R15C 8PR 104/102R TL CF300 / 6939801710099	SIM	(F13) 3A2B2C2
COMFORSER	COMFORSER 205/65R15C 6PR 102/100T TL CF350 / 6939801710297	SIM	(F13) 3A2B2C2
COMFORSER	COMFORSER 205/70R15 96/93Q CF3000 / 6939801715742	SIM	(F13) 3A2B2C2
COMFORSER	COMFORSER 215/65R15C 104/102T 6PR CF350 / 6939801718866	SIM	(F13) 3A2B2C2
COMFORSER	COMFORSER 30X9.50R15LT 104R TL CF1000 / 6939801711997	SIM	(F13) 3A2B2C2
COMFORSER	COMFORSER LT205/70R15 96/93S 6PR CF1100 / 6939801701462	SIM	(F13) 3A2B2C2
COMFORSER	COMFORSER LT215/75R15 100/97R 6PR CF1100 / 6939801701578	SIM	(F13) 3A2B2C2
COMFORSER	COMFORSER LT215/75R15 6PR 100/97Q TL CF3000 / 6939801712413	SIM	(F13) 3A2B2C2
COMFORSER	COMFORSER LT235/75R15 104/101R 6PR CF1100 / 6939801700847	SIM	(F13) 3A2B2C2
COMFORSER	COMFORSER LT235/75R15 6PR 104/101Q TL CF3000 / 6939801712420	SIM	(F13) 3A2B2C2

Certificador: IQA **Nº Certificado:** 04P-0654.02-14 **Tipo:** Produto **Emissão:** 27/08/2020 **Validade:** 27/08/2024 **Status do Certificado:** Ativo **Doc.Normativo**

CNPJ/CPF	Razão Social / Nome (PF)	Nome fantasia	Endereço	Status	Papel da empresa
09634192000162	BKS - COMÉRCIO, IMPORTAÇÃO E EXPORTAÇÃO LTDA.	BKS - COMÉRCIO, IMPORTAÇÃO E EXPORTAÇÃO	ROD. BR-101 SUL, KM 96,4, 5225 - - DISTR. INDUS. DIPER - CABO DE SANTO AGOST., PE - BRASIL Email: bks@bkstrading.com.br	ATIVO	REPRESENTANTE LEGAL
	SHANDONG NEW CONTINENT TIRE CO., LTD.	SHANDONG NEW CONTINENT TIRE CO., LTD.	LUSHAN PROJECT AREA, - - SHANDONG PROVINCE - LINYI CITY, - CHINA	ATIVO	CENTRO DE TECNOLOGIA/FABRICANTE

▼ Marca	▼ Modelo	▼ Importado	▼ Descrição
COMFORSER	CF1000 - 6939801712000	SIM	31X10.50R15LT 6PR 109S TL
COMFORSER	CF1100 - 6939801700175	SIM	LT225/65R17 107/103S 8PR
COMFORSER	CF1100 - 6939801700632	SIM	LT305/55R20 121/118S 10PR
COMFORSER	CF1100 - 6939801700762	SIM	31X10.50R15LT 109S 6PR
COMFORSER	CF1100 - 6939801701332	SIM	LT255/55R19 111/108S
COMFORSER	CF1100 - 6939801701394	SIM	LT235/60R18 108/104S 8PR
COMFORSER	CF1100 - 6939801701431	SIM	LT245/70R16 113/110S 8PR
COMFORSER	CF1100 - 6939801701448	SIM	LT235/70R16 110/107S 8PR
COMFORSER	CF300 - 6939801710129	SIM	205/75R16C 110/108R TL
COMFORSER	CF300 - 6939801710020	SIM	195R14C 8PR 106/104Q TL
COMFORSER	CF300 - 6939801710037	SIM	195R14C 106/104Q 8PR WSW
COMFORSER	CF300 - 6939801710044	SIM	195R15C 8PR 106/105Q TL
COMFORSER	CF300 - 6939801710068	SIM	205R14C 8PR 107/105R TL
COMFORSER	CF300 - 6939801710082	SIM	195/75R16C 8PR 107/105R TL
COMFORSER	CF300 - 6939801710105	SIM	205/75R14C 8PR 109/107R TL
COMFORSER	CF300 - 6939801710129	SIM	205/75R16C 110/108R 8PR WSW
COMFORSER	CF300 - 6939801710136	SIM	205/70R15C 106/104R TL
COMFORSER	CF300 - 6939801710143	SIM	225/70R15C 112/110R TL
COMFORSER	CF300 - 6939801710167	SIM	205/65R16C 8PR 107/105T TL
COMFORSER	CF300 - 6939801710174	SIM	215/65R16C 109/107R TL
COMFORSER	CF300 - 6939801710174B	SIM	215/65R16C 109/107T TL

COMFORSER	CF1000 - 6939801711980	SIM	LT285/70R17 10PR 121/118S TL
COMFORSER	CF1000 - 6939801712017	SIM	35X12.50R17LT 121S TL
COMFORSER	CF1000 - 6939801712024	SIM	35X12.50R18LT 123S TL
COMFORSER	CF1000 - 6939801712031	SIM	35X12.50R20LT 121S TL
COMFORSER	CF1100 - 6939801700182	SIM	LT275/65R18 123/120S 10PR
COMFORSER	CF1100 - 6939801700212	SIM	LT215/85R16 115/112R 10PR
COMFORSER	CF1100 - 6939801700229	SIM	LT285/50R20 119/116S 10PR
COMFORSER	CF1100 - 6939801700342	SIM	LT285/65R18 125/122S 10PR
COMFORSER	CF1100 - 6939801700571	SIM	35X12.50R17LT 121S
COMFORSER	CF1100 - 6939801700588	SIM	LT265/75R16 123/120S 10PR
COMFORSER	CF1100 - 6939801700595	SIM	LT275/70R18 125/122S 10PR
COMFORSER	CF1100 - 6939801700601	SIM	LT285/65R17 121/118S 10PR
COMFORSER	CF1100 - 6939801700625	SIM	LT285/75R16 126/123R 10PR
COMFORSER	CF1100 - 6939801700632	SIM	LT305/55R20 121/118S 10PR
COMFORSER	CF1100 - 6939801700649	SIM	LT315/70R17 121/118S 10PR
COMFORSER	CF1100 - 6939801700786	SIM	LT235/85R16 120/116R 10PR
COMFORSER	CF1100 - 6939801700793	SIM	LT245/70R17 119/116S 10PR
COMFORSER	CF1100 - 6939801700809	SIM	LT245/75R16 120/116R 10PR
COMFORSER	CF1100 - 6939801700816	SIM	LT245/75R17 121/118S 10PR
COMFORSER	CF1100 - 6939801700823	SIM	LT265/70R17 121/118R 10PR
COMFORSER	CF1100 - 6939801700830	SIM	LT275/65R20 126/123S 10PR
COMFORSER	CF1100 - 6939801700854	SIM	LT275/55R20 120/117S 10PR
COMFORSER	CF1100 - 6939801700878	SIM	LT275/60R20 119/116S 8PR
COMFORSER	CF1100 - 6939801700892	SIM	LT235/80R17 120/117R 10PR
COMFORSER	CF1100 - 6939801700960	SIM	LT285/55R20 122/119S 10PR
COMFORSER	CF1100 - 6939801701103	SIM	LT265/70R18 124/121S 10PR
COMFORSER	CF1100 - 6939801701127	SIM	LT285/60R18 118/115S 8PR
COMFORSER	CF1100 - 6939801701240	SIM	LT265/50R20 116/113S
COMFORSER	CF1100 - 6939801701318	SIM	LT305/60R20 123/120S 10PR
COMFORSER	CF1100 - 6939801701363	SIM	LT265/60R18 114/110S 8PR
COMFORSER	CF1100 - 6939801701400	SIM	LT265/65R17 120/117S 10PR
COMFORSER	CF1100 - 6939801701417	SIM	LT245/65R17 111/108S 8PR
COMFORSER	CF1100 - 6939801701554	SIM	LT285/70R17 121/118S 10PR
COMFORSER	CF1100 - 6939801701561	SIM	LT265/70R16 121/118R 10PR
COMFORSER	CF1100 - 6939801701905	SIM	33X12.50R22LT 109S 10PR
COMFORSER	CF1100 - 6939801702223	SIM	35X12.50R22LT 117S 10PR
COMFORSER	CF1100 - 6939801702339	SIM	33X12.50R18LT 118S 10PR
COMFORSER	CF1100 - 6939801702452	SIM	33X12.50R20LT 114S 10PR
COMFORSER	CF1100 - 6939801702643	SIM	33X12.50R24LT 106S 12PR
COMFORSER	CF1100 - 6939801702650	SIM	35X12.50R24LT 116S 12PR
COMFORSER	CF1100 - 6939801702742	SIM	LT265/65R18 122/119S 10PR
COMFORSER	CF1100 - 6939801702841	SIM	LT275/70R17 121/118S 10PR
COMFORSER	CF1100 - 6939801702889	SIM	33X12.50R17LT 120S 10PR
COMFORSER	CF1100 - 6939801702896	SIM	35X12.50R18LT 123S
COMFORSER	CF1100 - 6939801703084	SIM	LT275/65R17 121/118S 10PR
COMFORSER	CF1100 - 6939801718866	SIM	35X12.50R20LT 121S 10PR
COMFORSER	CF2000 - 6939801712376	SIM	LT245/70R17 10PR 119/116S TL
COMFORSER	CF2000 - 6939801712383	SIM	LT265/70R17 10PR 121/118S TL
COMFORSER	CF300 - 6939801710198	SIM	235/65R16C 8PR 115/113T TL
COMFORSER	CF300 - 6939801710204	SIM	225/75R16C 121/120R TL
COMFORSER	CF3000 - 6939801702285	SIM	40X13.50R17LT 121Q
COMFORSER	CF3000 - 6939801712390	SIM	LT215/85R16 10PR 115/112Q TL
COMFORSER	CF3000 - 6939801712406	SIM	LT235/85R16 10PR 120/116Q TL
COMFORSER	CF3000 - 6939801712437	SIM	LT225/75R16 10PR 115/112Q TL
COMFORSER	CF3000 - 6939801712444	SIM	LT245/75R16 10PR 120/116Q TL
COMFORSER	CF3000 - 6939801712451	SIM	LT265/75R16 10PR 123/120Q TL
COMFORSER	CF3000 - 6939801712468	SIM	LT285/75R16 10PR 126/123Q TL

COMFORSER	CF3000 - 6939801712475	SIM	LT315/75R16 10PR 127/124Q TL
COMFORSER	CF3000 - 6939801712482	SIM	LT265/70R17 10PR 121/118Q TL
COMFORSER	CF3000 - 6939801712499	SIM	LT285/70R17 8PR 121/118Q TL
COMFORSER	CF3000 - 6939801712505	SIM	LT305/70R16 8PR 118/115Q TL
COMFORSER	CF3000 - 6939801712543	SIM	33X12.50R17LT 114Q TL
COMFORSER	CF3000 - 6939801712550	SIM	33X12.50R18LT 118Q TL
COMFORSER	CF3000 - 6939801712567	SIM	33X12.50R20LT 114Q TL
COMFORSER	CF3000 - 6939801712574	SIM	35X12.50R17LT 121Q TL
COMFORSER	CF3000 - 6939801712581	SIM	35X12.50R18LT 123Q TL
COMFORSER	CF3000 - 6939801712598	SIM	35X12.50R20LT 121Q TL
COMFORSER	CF3000 - 6939801712628	SIM	LT285/65R18 125/122Q TL
COMFORSER	CF3000 - 6939801712635	SIM	LT275/65R18 10PR 123/120Q TL
COMFORSER	CF3000 - 6939801712659	SIM	35X12.50R22LT 117Q TL
COMFORSER	CF3000 - 6939801712666	SIM	37X13.50R20LT 127Q TL
COMFORSER	CF3000 - 6939801712673	SIM	37X13.50R22LT 123Q TL
COMFORSER	CF3000 - 6939801712680	SIM	37X13.50R24LT 120Q TL
COMFORSER	CF3000 - 6939801712697	SIM	40X15.50R24LT 128P TL
COMFORSER	CF3000 - 693980171359	SIM	37X12.50R17LT 124Q TL
COMFORSER	CF3000 - 6939801714219	SIM	LT265/65R17 120/117Q
COMFORSER	CF3000 - 6939801714394	SIM	LT245/70R16 118/115Q WW
COMFORSER	CF3000 - 6939801715773	SIM	LT265/65R17 120/117Q 8PR
COMFORSER	CF3000 - 6939801715834	SIM	LT285/75R16 116/113Q 6PR
COMFORSER	CF3000 - 6939801715841	SIM	LT315/75R16 121/118Q 8PR
COMFORSER	CF3000 - 6939801715858	SIM	LT285/65R18 121/118Q 8PR
COMFORSER	CF3000 - 6939801715889	SIM	LT265/75R16 119/116 8PR
COMFORSER	CF3000 - 6939801718804	SIM	LT245/65R17 117/114Q 10PR
COMFORSER	CF3000 - 6939801718828	SIM	LT265/60R18 119/116Q
COMFORSER	CF3000 - 6939801718835	SIM	LT285/60R18 122/119Q 10PR
COMFORSER	CF3000 - 6939801718897	SIM	37X13.50R18LT 128Q 10PR
COMFORSER	CF3300 - 6939801702360	SIM	35X12.50R20LT12PR 125Q
COMFORSER	CF3300 - 6939801702698	SIM	LT275/55R20 10PR 120/117Q
COMFORSER	CF3300 - 6939801702704	SIM	LT285/55R20 10PR 122/119Q
COMFORSER	CF3300 - 6939801702711	SIM	LT295/70R17 10PR 121/118Q
COMFORSER	CF3300 - 6939801702728	SIM	LT315/70R17 12PR 121/118Q
COMFORSER	CF3300 - 6939801702766	SIM	35X13.50R17LT12PR 121Q
COMFORSER	CF3300 - 6939801702773	SIM	37X13.50R17LT 12PR 125Q
COMFORSER	CF3300 - 6939801702780	SIM	LT265/70R17 10PR 121/118Q
COMFORSER	CF3300 - 6939801702797	SIM	LT285/70R17 10PR 121/118Q
COMFORSER	CF3300 - 6939801702810	SIM	LT285/65R18 10PR 125/122Q
COMFORSER	CF3300 - 6939801702827	SIM	LT305/55R20 12PR 125/122Q
COMFORSER	CF3300 - 6939801702834	SIM	LT265/50R20 10PR 115/112Q
COMFORSER	CF350 - 6939801710310	SIM	215/75R16C 8PR 116/114S TL
COMFORSER	CF350 - 6939801710341	SIM	235/60R17C 10PR 117/115T TL

Certificador: IQA **Nº Certificado:** 04P-0654.02-16 **Tipo:** Produto **Emissão:** 27/08/2020 **Validade:** 27/08/2024 **Status do Certificado:** Ativo **Doc.Normativo**

CNPJ/CPF	Razão Social / Nome (PF)	Nome fantasia	Endereço	Status	Papel da empresa
09634192000162	BKS - COMÉRCIO, IMPORTAÇÃO E EXPORTAÇÃO LTDA.	BKS - COMÉRCIO, IMPORTAÇÃO E EXPORTAÇÃO	ROD. BR-101 SUL, KM 96,4, 5225 - - DISTR. INDUS. DIPER - CABO DE SANTO AGOST., PE - BRASIL Email: bks@bkstrading.com.br	ATIVO	REPRESENTANTE LEGAL
	SHANDONG NEW CONTINENT TIRE CO., LTD.	SHANDONG NEW CONTINENT TIRE CO., LTD.	LUSHAN PROJECT AREA, - - SHANDONG PROVINCE - LINYI CITY, - CHINA	ATIVO	CENTRO DE TECNOLOGIA/FABRICANTE
▼ Marca	▼ Modelo	▼ Importado	▼ Descrição		
COMFORSER	CF2000 - 6939801712048	SIM	215/75R15 100H TL		
COMFORSER	CF2000 - 6939801712055	SIM	225/75R15 102H TL		
COMFORSER	CF2000 - 6939801712062	SIM	235/75R15 105H TL		

COMFORSER

SPORTS-K4 - 6939801712895

SIM

185/75R14 89H TL

08791

Certificador: IQA **Nº Certificado:** 04P-0654.02-17 **Tipo:** Produto **Emissão:** 27/08/2020 **Validade:** 27/08/2024 **Status do Certificado:** Ativo **Doc.Normativo**

CNPJ/CPF	Razão Social / Nome (PF)	Nome fantasia	Endereço	Status	Papel da empresa
09634192000162	BKS - COMÉRCIO, IMPORTAÇÃO E EXPORTAÇÃO LTDA.	BKS - COMÉRCIO, IMPORTAÇÃO E EXPORTAÇÃO	ROD. BR-101 SUL, KM 96,4, 5225 - - DISTR. INDUS. DIPER - CABO DE SANTO AGOST., PE - BRASIL Email: bks@bkstrading.com.br	ATIVO	REPRESENTANTE LEGAL
	SHANDONG NEW CONTINENT TIRE CO., LTD.	SHANDONG NEW CONTINENT TIRE CO., LTD.	LUSHAN PROJECT AREA, - - SHANDONG PROVINCE - LINYI CITY, - CHINA	ATIVO	CENTRO DE TECNOLOGIA/FABRICANTE
▼ Marca		▼ Modelo		▼ Importado	
COMFORSER		CF1100 XL - 6939801701509		SIM 175/80R14 92T TL	

Certificador: IQA **Nº Certificado:** 04P-0654.02-18 **Tipo:** Produto **Emissão:** 27/08/2020 **Validade:** 27/08/2024 **Status do Certificado:** Ativo **Doc.Normativo**

CNPJ/CPF	Razão Social / Nome (PF)	Nome fantasia	Endereço	Status	Papel da empresa
09634192000162	BKS - COMÉRCIO, IMPORTAÇÃO E EXPORTAÇÃO LTDA.	BKS - COMÉRCIO, IMPORTAÇÃO E EXPORTAÇÃO	ROD. BR-101 SUL, KM 96,4, 5225 - - DISTR. INDUS. DIPER - CABO DE SANTO AGOST., PE - BRASIL Email: bks@bkstrading.com.br	ATIVO	REPRESENTANTE LEGAL
	SHANDONG NEW CONTINENT TIRE CO., LTD.	SHANDONG NEW CONTINENT TIRE CO., LTD.	LUSHAN PROJECT AREA, - - SHANDONG PROVINCE - LINYI CITY, - CHINA	ATIVO	CENTRO DE TECNOLOGIA/FABRICANTE
▼ Marca		▼ Modelo		▼ Importado	
COMFORSER		CF1100 XL - 6939801700533		SIM 245/50R20.105H TL	

Certificador: IQA **Nº Certificado:** 04P-0654.02-19 **Tipo:** Produto **Emissão:** 27/08/2020 **Validade:** 27/08/2024 **Status do Certificado:** Ativo **Doc.Normativo**

CNPJ/CPF	Razão Social / Nome (PF)	Nome fantasia	Endereço	Status	Papel da empresa
09634192000162	BKS - COMÉRCIO, IMPORTAÇÃO E EXPORTAÇÃO LTDA.	BKS - COMÉRCIO, IMPORTAÇÃO E EXPORTAÇÃO	ROD. BR-101 SUL, KM 96,4, 5225 - - DISTR. INDUS. DIPER - CABO DE SANTO AGOST., PE - BRASIL Email: bks@bkstrading.com.br	ATIVO	REPRESENTANTE LEGAL
	SHANDONG NEW CONTINENT TIRE CO., LTD.	SHANDONG NEW CONTINENT TIRE CO., LTD.	LUSHAN PROJECT AREA, - - SHANDONG PROVINCE - LINYI CITY, - CHINA	ATIVO	CENTRO DE TECNOLOGIA/FABRICANTE
▼ Marca		▼ Modelo		▼ Importado	
COMFORSER		CF1100 XL - 6939801700205		SIM P245/65R17 111T TL	
COMFORSER		CF1100 XL - 6939801701547		SIM 235/65R17 108T TL	

430792

COMFORSER	CF300 - 6939801710181	SIM	225/65R16C 112/110T TL
COMFORSER	CF300 - 6939801716596	SIM	215/70R15C 109/107R 8PR
COMFORSER	CF3000 - 6939801712512	SIM	31X10.50R15LT 6PR 109Q TL
COMFORSER	CF3000 - 6939801712529	SIM	32X11.50R15LT 6PR 113Q TL
COMFORSER	CF3000 - 6939801712536	SIM	33X12.50R15LT 6PR 108Q TL
COMFORSER	CF3000 - 6939801712642	SIM	33X12.50R22LT 109Q TL
COMFORSER	CF3000 - 693980171295	SIM	35X12.50R15LT 113Q TL
COMFORSER	CF3000 - 6939801715759	SIM	LT235/70R16 110/107Q 8PR WW
COMFORSER	CF3000 - 6939801718842	SIM	LT235/65R17 109/105Q 8PR
COMFORSER	CF350 - 6939801710327	SIM	215/60R16C 8PR 108/106T TL
COMFORSER	CF350 - 693980171033	SIM	215/60R17C 8PR 109/107T TL
COMFORSER	COMFORSER / CF1000 - 6939801712000 / 31X10.50R15LT 6PR 109S TL	SIM	(F14) 3A2B3C2
COMFORSER	COMFORSER / CF1100 - 6939801700175 / LT225/65R17 107/103S 8PR	SIM	(F14) 3A2B3C2
COMFORSER	COMFORSER / CF1100 - 6939801700632 / LT225/55R18 108/105S 8PR	SIM	(F14) 3A2B3C2
COMFORSER	COMFORSER / CF1100 - 6939801700762 / 31X10.50R15LT 109S 6PR	SIM	(F14) 3A2B3C2
COMFORSER	COMFORSER / CF1100 - 6939801701332 / LT255/55R19 111/108S	SIM	(F14) 3A2B3C2
COMFORSER	COMFORSER / CF1100 - 6939801701394 / LT235/60R18 108/104S 8PR	SIM	(F14) 3A2B3C2
COMFORSER	COMFORSER / CF1100 - 6939801701431 / LT245/70R16 113/110S 8PR	SIM	(F14) 3A2B3C2
COMFORSER	COMFORSER / CF1100 - 6939801701448 / LT235/70R16 110/107S 8PR	SIM	(F14) 3A2B3C2
COMFORSER	COMFORSER / CF300 - 6939801710020 / 195R14C 8PR 106/104Q TL	SIM	(F14) 3A2B3C2
COMFORSER	COMFORSER / CF300 - 6939801710037 / 195R14C 106/104Q 8PR WSW	SIM	(F14) 3A2B3C2
COMFORSER	COMFORSER / CF300 - 6939801710044 / 195R15C 8PR 106/105Q TL	SIM	(F14) 3A2B3C2
COMFORSER	COMFORSER / CF300 - 6939801710068 / 205R14C 8PR 107/105R TL	SIM	(F14) 3A2B3C2
COMFORSER	COMFORSER / CF300 - 6939801710082 / 195/75R16C 8PR 107/105R TL	SIM	(F14) 3A2B3C2
COMFORSER	COMFORSER / CF300 - 6939801710105 / 205/75R14C 8PR 109/107R TL	SIM	(F14) 3A2B3C2
COMFORSER	COMFORSER / CF300 - 6939801710129 / 205/75R16C 110/108R 8PR WSW	SIM	(F14) 3A2B3C2
COMFORSER	COMFORSER / CF300 - 6939801710129 / 205/75R16C 110/108R TL	SIM	(F14) 3A2B3C2
COMFORSER	COMFORSER / CF300 - 6939801710136 / 205/70R15C 106/104R TL	SIM	(F14) 3A2B3C2
COMFORSER	COMFORSER / CF300 - 6939801710143 / 225/70R15C 112/110R TL	SIM	(F14) 3A2B3C2
COMFORSER	COMFORSER / CF300 - 6939801710167 / 205/65R16C 8PR 107/105T TL	SIM	(F14) 3A2B3C2
COMFORSER	COMFORSER / CF300 - 6939801710174 / 215/65R16C 109/107R TL	SIM	(F14) 3A2B3C2
COMFORSER	COMFORSER / CF300 - 6939801710174B / 215/65R16C 109/107T TL	SIM	(F14) 3A2B3C2
COMFORSER	COMFORSER / CF300 - 6939801710181 / 225/65R16C 112/110T TL	SIM	(F14) 3A2B3C2
COMFORSER	COMFORSER / CF300 - 6939801716596 / 215/70R15C 109/107R 8PR	SIM	(F14) 3A2B3C2
COMFORSER	COMFORSER / CF3000 - 6939801712512 / 31X10.50R15LT 6PR 109Q TL	SIM	(F14) 3A2B3C2
COMFORSER	COMFORSER / CF3000 - 6939801712529 / 32X11.50R15LT 6PR 113Q TL	SIM	(F14) 3A2B3C2
COMFORSER	COMFORSER / CF3000 - 6939801712536 / 33X12.50R15LT 6PR 108Q TL	SIM	(F14) 3A2B3C2
COMFORSER	COMFORSER / CF3000 - 6939801712642 / 33X12.50R22LT 109Q TL	SIM	(F14) 3A2B3C2
COMFORSER	COMFORSER / CF3000 - 693980171295 / 35X12.50R15LT 113Q TL	SIM	(F14) 3A2B3C2
COMFORSER	COMFORSER / CF3000 - 6939801715759 / LT235/70R16 110/107Q 8PR WW	SIM	(F14) 3A2B3C2
COMFORSER	COMFORSER / CF3000 - 6939801718842 / LT235/65R17 109/105Q 8PR	SIM	(F14) 3A2B3C2
COMFORSER	COMFORSER / CF350 - 6939801710327 / 215/60R16C 8PR 108/106T TL	SIM	(F14) 3A2B3C2
COMFORSER	COMFORSER / CF350 - 693980171033 / 215/60R17C 8PR 109/107T TL	SIM	(F14) 3A2B3C2
COMFORSER	COMFORSER 195/75R16C 8PR 107/105R TL CF300 / 6939801710082	SIM	(F14) 3A2B3C2
COMFORSER	COMFORSER 195R14C 106/104Q 8PR WSW CF300 / 6939801710037	SIM	(F14) 3A2B3C2

COMFORSER	COMFORSER 195R14C 8PR 106/104Q TL CF300 / 6939801710020	SIM	(F14) 3A2B3C2
COMFORSER	COMFORSER 195R15C 8PR 106/105Q TL CF300 / 6939801710044	SIM	(F14) 3A2B3C2
COMFORSER	COMFORSER 205/65R16C 8PR 107/105T TL CF300 / 6939801710167	SIM	(F14) 3A2B3C2
COMFORSER	COMFORSER 205/70R15C 106/104R TL CF300 / 6939801710136	SIM	(F14) 3A2B3C2
COMFORSER	COMFORSER 205/75R14C 8PR 109/107R TL CF300 / 6939801710105	SIM	(F14) 3A2B3C2
COMFORSER	COMFORSER 205/75R16C 110/108R 8PR WSW CF300 / 6939801710129	SIM	(F14) 3A2B3C2
COMFORSER	COMFORSER 205/75R16C 110/108R TL CF300 / 6939801710129	SIM	(F14) 3A2B3C2
COMFORSER	COMFORSER 205R14C 8PR 107/105R TL CF300 / 6939801710068	SIM	(F14) 3A2B3C2
COMFORSER	COMFORSER 215/60R16C 8PR 108/106T TL CF350 / 6939801710327	SIM	(F14) 3A2B3C2
COMFORSER	COMFORSER 215/60R17C 8PR 109/107T TL CF350 / 693980171033	SIM	(F14) 3A2B3C2
COMFORSER	COMFORSER 215/65R16C 109/107R TL CF300 / 6939801710174	SIM	(F14) 3A2B3C2
COMFORSER	COMFORSER 215/65R16C 109/107T TL CF300 / 6939801710174B	SIM	(F14) 3A2B3C2
COMFORSER	COMFORSER 215/70R15C 109/107R 8PR CF300 / 6939801716596	SIM	(F14) 3A2B3C2
COMFORSER	COMFORSER 225/65R16C 112/110T TL CF300 / 6939801710181	SIM	(F14) 3A2B3C2
COMFORSER	COMFORSER 225/70R15C 112/110R TL CF300 / 6939801710143	SIM	(F14) 3A2B3C2
COMFORSER	COMFORSER 31X10.50R15LT 109S 6PR CF1100 / 6939801700762	SIM	(F14) 3A2B3C2
COMFORSER	COMFORSER 31X10.50R15LT 6PR 109Q TL CF3000 / 6939801712512	SIM	(F14) 3A2B3C2
COMFORSER	COMFORSER 31X10.50R15LT 6PR 109S TL CF1000 / 6939801712000	SIM	(F14) 3A2B3C2
COMFORSER	COMFORSER 32X11.50R15LT 6PR 113Q TL CF3000 / 6939801712529	SIM	(F14) 3A2B3C2
COMFORSER	COMFORSER 33X12.50R15LT 6PR 108Q TL CF3000 / 6939801712536	SIM	(F14) 3A2B3C2
COMFORSER	COMFORSER 33X12.50R22LT 109Q TL CF3000 / 6939801712642	SIM	(F14) 3A2B3C2
COMFORSER	COMFORSER 35X12.50R15LT 113Q TL CF3000 / 693980171295	SIM	(F14) 3A2B3C2
COMFORSER	COMFORSER LT225/55R18 108/105S 8PR CF1100 / 6939801700632	SIM	(F14) 3A2B3C2
COMFORSER	COMFORSER LT225/65R17 107/103S 8PR CF1100 / 6939801700175	SIM	(F14) 3A2B3C2
COMFORSER	COMFORSER LT235/60R18 108/104S 8PR CF1100 / 6939801701394	SIM	(F14) 3A2B3C2
COMFORSER	COMFORSER LT235/65R17 109/105Q 8PR CF3000 / 6939801718842	SIM	(F14) 3A2B3C2
COMFORSER	COMFORSER LT235/70R16 110/107Q 8PR WW CF3000 / 6939801715759	SIM	(F14) 3A2B3C2
COMFORSER	COMFORSER LT235/70R16 110/107S 8PR CF1100 / 6939801701448	SIM	(F14) 3A2B3C2
COMFORSER	COMFORSER LT245/70R16 113/110S 8PR CF1100 / 6939801701431	SIM	(F14) 3A2B3C2
COMFORSER	COMFORSER LT255/55R19 111/108S CF1100 / 6939801701332	SIM	(F14) 3A2B3C2

Certificador: IQA **Nº Certificado:** 04P-0654.02-15 **Tipo:** Produto **Emissão:** 27/08/2020 **Validade:** 27/08/2024 **Status do Certificado:** Ativo **Doc.Normativo**

CNPJ/CPF	Razão Social / Nome (PF)	Nome fantasia	Endereço	Status	Papel da empresa
09634192000162	BKS - COMÉRCIO, IMPORTAÇÃO E EXPORTAÇÃO LTDA.	BKS - COMÉRCIO, IMPORTAÇÃO E EXPORTAÇÃO	ROD. BR-101 SUL, KM 96,4, 5225 - - DISTR. INDUS. DIPER - CABO DE SANTO AGOST., PE - BRASIL Email: bks@bkstrading.com.br	ATIVO	REPRESENTANTE LEGAL
	SHANDONG NEW CONTINENT TIRE CO., LTD.	SHANDONG NEW CONTINENT TIRE CO., LTD.	LUSHAN PROJECT AREA, - - SHANDONG PROVINCE - LINYI CITY, - CHINA	ATIVO	CENTRO DE TECNOLOGIA/FABRICANTE

▼ Marca	▼ Modelo	▼ Importado	▼ Descrição
COMFORSER	CF1000 - 6939801711928	SIM	LT235/85R16 10PR 120/116S TL
COMFORSER	CF1000 - 6939801711935	SIM	LT245/75R16 10PR 120/116S TL
COMFORSER	CF1000 - 6939801711942	SIM	LT265/75R16 10PR 123/120S TL
COMFORSER	CF1000 - 6939801711959	SIM	LT285/75R16 126/123S TL
COMFORSER	CF1000 - 6939801711966	SIM	LT265/70R16 121/118S TL
COMFORSER	CF1000 - 6939801711973	SIM	LT265/70R17 10PR 121/118S TL

000000794



Ministério do Meio Ambiente
Instituto Brasileiro do Meio Ambiente e dos Recursos Naturais Renováveis



CADASTRO TÉCNICO FEDERAL
CERTIFICADO DE REGULARIDADE - CR

Registro n.º	Data da consulta:	CR emitido em:	CR válido até:
6080172	10/07/2023	10/07/2023	10/10/2023

Dados básicos:

CNPJ : 13.773.997/0001-64
 Razão Social : YARO COMERCIO E IMPORTACAO LTDA
 Nome fantasia : YARO COMERCIO E IMPORTACAO LTDA
 Data de abertura : 25/05/2011

Endereço:

logradouro: AV MARINGA
 N.º: 1354 Complemento: BARRACAO D1 E D2
 Bairro: EMILIANO PERNETA Município: PINHAIS
 CEP: 83324-442 UF: PR

**Cadastro Técnico Federal de Atividades Potencialmente Poluidoras
e Utilizadoras de Recursos Ambientais – CTF/APP**

Código	Descrição
21-45	Importação de pneus e similares - Resolução CONAMA nº 416/2009

Conforme dados disponíveis na presente data, CERTIFICA-SE que a pessoa jurídica está em conformidade com as obrigações cadastrais e de prestação de informações ambientais sobre as atividades desenvolvidas sob controle e fiscalização do Ibama, por meio do CTF/APP.

O Certificado de Regularidade emitido pelo CTF/APP não desobriga a pessoa inscrita de obter licenças, autorizações, permissões, concessões, alvarás e demais documentos exigíveis por instituições federais, estaduais, distritais ou municipais para o exercício de suas atividades

O Certificado de Regularidade emitido pelo CTF/APP não habilita o transporte e produtos e subprodutos florestais e faunísticos.

Chave de autenticação	QKYNNJBVCB85WICK
------------------------------	------------------

JMC DISTRIBUIDORA DE PNEUS LTDA
CNPJ N.º 01.795.704/0001-60 NIRE: 41203715989
SÉTIMA ALTERAÇÃO DE CONTRATO SOCIAL

FI.01

JOSÉ CARLOS DEZEN, brasileiro, maior, casado pelo regime de comunhão universal de bens, natural de Serafina Correa, Estado do Rio Grande do Sul, nascido em 01 de abril de 1966, comerciante, residente e domiciliado em Cascavel, Estado do Paraná à Rua Presidente Costa e Silva, 1750, Apto.702, Bairro Coqueiral, CEP:85807-450, portador da Cédula de Identidade Civil nº 5036764115, expedida pela Secretaria de Segurança Pública do Estado do Rio Grande do Sul e do CPF nº 497.024.750-15 e **MARINES ZOFIA CZARNOBAY DEZEN**, brasileira, maior, casada, pelo regime de comunhão universal de bens, natural de Casca, Estado do Rio Grande do Sul, nascida no dia 10 de agosto de 1967, Comerciante, residente e domiciliada em Cascavel, Estado do Paraná à Rua Presidente Costa e Silva, 1750, Apto. 702, Bairro Coqueiral, CEP: 85807-450 portadora da Cédula de Identidade Civil nº 5053854922, expedida pela Secretaria de Segurança Pública do Estado do Rio Grande do Sul e do CPF nº 594.186.720-49. Sócios componentes da **Sociedade Empresária Ltda** que gira sob o nome comercial de **JMC DISTRIBUIDORA DE PNEUS LTDA**, **CNPJ nº 01.795.704/0001-60**, com sede à Rua Marechal Floriano, 2803, Centro, Cascavel, Estado do Paraná, CEP:85801-250, com contrato social registrado na Junta Comercial do Estado do Paraná sob nº 41203715989 de 02 de maio de 1997 e última alteração sob o nº. 20177411643 em 09 de novembro de 2017, resolvem por instrumento particular de alteração de contrato social, alterar seu primitivo de acordo com as cláusulas e condições seguintes:

1ª. O sócio **JOSÉ CARLOS DEZEN**, que possuía o capital na sociedade de 22.500 (vinte e duas mil e quinhentas) quotas no valor de R\$- 22.500,00 (vinte e dois mil e quinhentos reais) eleva para R\$- 45.000,00 (quarenta e cinco mil reais) sendo um aumento de R\$- 22.500,00 (vinte e dois mil e quinhentos reais) integralizados neste data em moeda corrente do país.

2ª. A sócia **MARINES ZOFIA CZARNOBAY DEZEN**, que possuía o capital na sociedade de 22.500 (vinte e duas mil e quinhentas) quotas no valor de R\$- 22.500,00 (vinte e dois mil e quinhentos reais) eleva para R\$- 45.000,00 (quarenta e cinco mil reais) sendo um aumento de R\$- 22.500,00 (vinte e dois mil e quinhentos reais) integralizados neste data em moeda corrente do país.



CERTIFICO O REGISTRO EM 08/11/2018 14:11 SOB Nº 20185946828.
 PROTOCOLO: 185946828 DE 05/11/2018. CÓDIGO DE VERIFICAÇÃO:
 11804717619. NIRE: 41203715989.
 JMC DISTRIBUIDORA DE PNEUS LTDA

Libertad Bogus
 SECRETÁRIA-GERAL
 CURITIBA, 08/11/2018
www.empresafacil.pr.gov.br

030796

JMC DISTRIBUIDORA DE PNEUS LTDA
CNPJ N.º 01.795.704/0001-60 NIRE: 41203715989
SÉTIMA ALTERAÇÃO DE CONTRATO SOCIAL

FI.02

3ª. Em decorrência da presente alteração de contrato social o capital social totalmente integralizado no valor de R\$- 90.000,00 (noventa mil reais), divididos em 90.000 (noventa mil) quotas de R\$-1,00 (um real) cada uma, fica assim distribuído entre os sócios.

SÓCIOS	QUOTAS	CAPITAL – R\$
JOSÉ CARLOS DEZEN	45.000	45.000,00
MARINES ZOFIA CZARNOBAY DEZEN	45.000	45.000,00
TOTAL	90.000	90.000,00

4ª. O Ramo de Atividade que era : COMÉRCIO ATACADISTA, VAREJISTA E IMPORTADOR DE PNEUMÁTICOS NOVOS, CAMARAS DE AR E PROTETORES; COMÉRCIO VAREJISTA DE PEÇAS NOVAS, ACESSÓRIOS E LUBRIFICANTES PARA VEÍCULOS AUTOMOTORES, MAQUINAS E EQUIPAMENTOS; REPRESENTAÇÕES COMERCIAIS DE PEÇAS E ACESSÓRIOS PARA VEÍCULOS AUTOMOTORES, passa a ser: **COMÉRCIO ATACADISTA, VAREJISTA E IMPORTADOR DE PNEUMÁTICOS NOVOS, CAMARAS DE AR E PROTETORES; COMÉRCIO VAREJISTA DE PEÇAS NOVAS, ACESSÓRIOS E LUBRIFICANTES PARA VEÍCULOS AUTOMOTORES, MÁQUINAS E EQUIPAMENTOS; REPRESENTAÇÕES COMERCIAIS DE PEÇAS E ACESSÓRIOS PARA VEÍCULOS AUTOMOTORES, MÁQUINAS, EQUIPAMENTOS E IMPLEMENTOS AGRÍCOLAS; COMÉRCIO ATACADISTA DE MÁQUINAS DE TERRAPLENAGEM, EMPILHADEIRAS, ESCAVADEIRAS, GUINDASTES, MOTORES ESTACIONÁRIOS, ARADOS , CORTADORAS DE GRAMA, MÁQUINAS E IMPLEMENTOS AGRÍCOLAS, PLANTADEIRAS, PULVERIZADORES, ROÇADEIRAS, SEMEADEIRAS, TRATORES E IMPLEMENTOS AGRÍCOLAS; PEÇAS PARA MÁQUINAS, EQUIPAMENTOS E IMPLEMENTOS AGRÍCOLAS.**

Marines Z. de Dezen

CERTIFICO O REGISTRO EM 08/11/2018 14:11 SOB N° 20185946828.
PROTOCOLO: 185946828 DE 05/11/2018. CÓDIGO DE VERIFICAÇÃO:
11804717619. NIRE: 41203715989.
JMC DISTRIBUIDORA DE PNEUS LTDA



Libertad Bogus
SECRETÁRIA-GERAL
CURITIBA, 08/11/2018
www.empresafacil.pr.gov.br

030797

JMC DISTRIBUIDORA DE PNEUS LTDA
CNPJ N.º 01.795.704/0001-60 NIRE: 41203715989
SEXTA ALTERAÇÃO DE CONTRATO SOCIAL

FI.03

CONTRATO SOCIAL CONSOLIDADO

JMC DISTRIBUIDORA DE PNEUS LTDA
CNPJ 01.795.704/0001-60
NIRE 41203715989 DE 02/05/1997

JOSÉ CARLOS DEZEN, brasileiro, maior, casado pelo regime de comunhão universal de bens, natural de Serafina Correa, Estado do Rio Grande do Sul, nascido em 01 de abril de 1966, comerciante, residente e domiciliado em Cascavel, Estado do Paraná à Rua Presidente Costa e Silva, 1750, Apto.702, bairro, Coqueiral, CEP:85807-450, portador da Cédula de Identidade Civil nº 5036764115, expedida pela Secretaria de Segurança Pública do Estado do Rio Grande do Sul e do CPF nº 497.024.750-15 e **MARINES ZOFIA CZARNOBAY DEZEN**, brasileira, maior, casada, pelo regime de comunhão universal de bens, natural de Casca, Estado do Rio Grande do Sul, nascida no dia 10 de agosto de 1967, Comerciante, residente e domiciliada em Cascavel, Estado do Paraná à Rua Presidente Costa e Silva, 1750, Apto.702, bairro Coqueiral, CEP: 85807-450, portadora da Cédula de Identidade Civil nº 5053854922, expedida pela Secretaria de Segurança Pública do Estado do Rio Grande do Sul e do CPF nº 594.186.720-49,. Sócios componentes da **Sociedade Empresária Ltda** que gira sob o nome comercial de **JMC DISTRIBUIDORA DE PNEUS LTDA**, **CNPJ nº 01.795.704/0001-60**, com sede à Rua Marechal Floriano, 2803, Centro, Cascavel, Estado do Paraná, CEP:85801-250, com contrato social registrado na Junta Comercial do Estado do Paraná sob nº 41203715989 de 02 de maio de 1997 e última alteração sob o nº 20177411643 em 09 de novembro de 2017, resolvem por instrumento particular de alteração de contrato social, consolidar de acordo com as cláusulas e condições seguintes:

1ª. A sociedade girará sob a denominação social de **JMC DISTRIBUIDORA DE PNEUS LTDA**, e terá sede domicílio à **RUA MARECHAL FLORIANO, 2803, CENTRO – CASCAVEL, ESTADO DO PARANÁ CEP: 85801-250.**

2ª. O capital social será R\$ 90.000,00 (noventa mil reais) dividido em 90.000 (noventa mil) quotas de valor nominal R\$ 1,00 (um real), totalmente integralizadas, pelos sócios: **JOSÉ CARLOS DEZEN** 45.000 (quarenta e cinco mil) quotas R\$ 45.000,00 (quarenta e cinco mil reais), **MARINES ZOFIA CZARNOBAY DEZEN**, 45.000 (quarenta e cinco mil) quotas R\$ 45.000,00 (quarenta e cinco mil reais).

Libertad Bogus

CERTIFICO O REGISTRO EM 08/11/2018 14:11 SOB N° 20185946828.
PROTOCOLO: 185946828 DE 05/11/2018. CÓDIGO DE VERIFICAÇÃO:
11804717619. NIRE: 41203715989.
JMC DISTRIBUIDORA DE PNEUS LTDA



Libertad Bogus
SECRETÁRIA-GERAL
CURITIBA, 08/11/2018
www.empresafacil.pr.gov.br

08/11/2018
03798

JMC DISTRIBUIDORA DE PNEUS LTDA
CNPJ N.º 01.795.704/0001-60 NIRE: 41203715989
SÉTIMA ALTERAÇÃO DE CONTRATO SOCIAL

Fl.04

3ª. O objeto será: **COMÉRCIO ATACADISTA, VAREJISTA E IMPORTADOR DE PNEUMÁTICOS NOVOS, CAMARAS DE AR E PROTETORES; COMÉRCIO VAREJISTA DE PEÇAS NOVAS, ACESSÓRIOS E LUBRIFICANTES PARA VEÍCULOS AUTOMOTORES, MÁQUINAS E EQUIPAMENTOS; REPRESENTAÇÕES COMERCIAIS DE PEÇAS E ACESSÓRIOS PARA VEÍCULOS AUTOMOTORES, MÁQUINAS, EQUIPAMENTOS E IMPLEMENTOS AGRÍCOLAS; COMÉRCIO ATACADISTA DE MÁQUINAS DE TERRAPLENAGEM, EMPILHADEIRAS, ESCAVADEIRAS, GUINDASTES, MOTORES ESTACIONÁRIOS, ARADOS, CORTADORAS DE GRAMA, MÁQUINAS E IMPLEMENTOS AGRÍCOLAS, PLANTADEIRAS, PULVERIZADORES, ROÇADEIRAS, SEMEADEIRAS, TRATORES E IMPLEMENTOS AGRÍCOLAS; PEÇAS PARA MÁQUINAS, EQUIPAMENTOS E IMPLEMENTOS AGRÍCOLAS.**

4ª. A sociedade iniciou suas atividades em 10 de maio de 1997 e seu prazo de duração é indeterminado.

5ª. As quotas são indivisíveis e não poderão ser cedidas ou transferidas a terceiros sem o consentimento do outro sócio, a quem fica assegurado, em igualdade de condições e preço direito de preferência para a sua aquisição se postas à venda, formalizando, se realizada a cessão delas, a alteração contratual pertinente.

6ª. A responsabilidade de cada sócio é restrita ao valor de suas quotas, mas todos respondem solidariamente pela integralização do capital social.

7ª. A administração da sociedade caberá aos sócios **JOSÉ CARLOS DEZEN** e **MARINES ZOFIA CZARNOBAY DEZEN**, com os poderes e atribuições de administrador e responder individualmente pela administração da sociedade, representá-la judicial e extra judicialmente autorizado o uso do nome empresarial, vedado, no entanto, em atividades estranhas ao interesse social ou assumir obrigações seja em favor de qualquer dos quotistas ou de terceiros, bem como onerar ou alienar bens imóveis da sociedade, sem autorização do outro sócio.



CERTIFICO O REGISTRO EM 08/11/2018 14:11 SOB N° 20185946828.
PROTOCOLO: 185946828 DE 05/11/2018. CÓDIGO DE VERIFICAÇÃO:
11804717619. NIRE: 41203715989.
JMC DISTRIBUIDORA DE PNEUS LTDA

Libertad Bogus
SECRETÁRIA-GERAL
CURITIBA, 08/11/2018
www.empresafacil.pr.gov.br

002794
21/11/2018

JMC DISTRIBUIDORA DE PNEUS LTDA
CNPJ N.º 01.795.704/0001-60 NIRE: 41203715989
SÉTIMA ALTERAÇÃO DE CONTRATO SOCIAL

FI.05

8ª. Ao término da cada exercício social, em 31 de dezembro, o administrador prestará contas justificadas de sua administração, procedendo à elaboração do inventário, do balanço patrimonial e do balanço de resultado econômico, cabendo aos sócios, na proporção de suas quotas, os lucros ou perdas apurados.

9ª. Nos quatro meses seguintes ao término do exercício social, os sócios deliberarão sobre as contas e designarão administrador(es) quando for o caso.

10a. A sociedade poderá a qualquer tempo, abrir ou fechar filial ou outra dependência, mediante alteração contratual assinada por todos os sócios.

11a. Os sócios poderão, de comum acordo, fixar uma retirada mensal, a título de "pro labore", observadas as disposições regulamentares pertinentes.

12a. Falecendo ou interditado qualquer sócio, a sociedade continuará suas atividades com os herdeiros, sucessores e o incapaz. Não sendo possível ou inexistindo interesse destes ou do(s) sócio(s) remanescente(s), o valor de seus haveres será apurado e liquidado com base na situação patrimonial da sociedade, à data da resolução, verificada em balanço especialmente levantado.

Parágrafo único - O mesmo procedimento será adotados em outros casos em que a sociedade se resolva em relação a seu sócio.

13a. (Os) Administrador(es) declara(m), sob as penas da lei, de que não esta(o) impedidos de exercer a administração da sociedade, por lei especial, ou em virtude de condenação criminal, ou por se encontrar(em) sob os efeitos dela, a pena que vede, ainda que temporariamente, o acesso a cargos públicos; ou por crime falimentar, de prevaricação, peita ou suborno, concussão, peculato, ou contra a economia popular, contra o sistema financeiro nacional, contra normas de defesa da concorrência, contra as relações de consumo, fé pública, ou a propriedade.



CERTIFICO O REGISTRO EM 08/11/2018 14:11 SOB N° 20185946828.
PROTOCOLO: 185946828 DE 05/11/2018. CÓDIGO DE VERIFICAÇÃO:
11804717619. NIRE: 41203715989.
JMC DISTRIBUIDORA DE PNEUS LTDA

Libertad Bogus
SECRETÁRIA-GERAL
CURITIBA, 08/11/2018
www.empresafacil.pr.gov.br

0300

JMC DISTRIBUIDORA DE PNEUS LTDA
CNPJ N.º 01.795.704/0001-60 NIRE: 41203715989
SÉTIMA ALTERAÇÃO DE CONTRATO SOCIAL

Fl.06

14a. Fica eleito o foro de Cascavel, Estado do Paraná para o exercício e o cumprimento dos direitos e obrigações resultantes deste contrato.

E por estarem assim justos e contratados assinam o presente instrumento em uma via.

Cascavel, Pr., 30 de outubro de 2018.



2º Of. de Reg. Civil
5º Tab. de Notas

JOSÉ CARLOS DEZEN



2º Of. de Reg. Civil
5º Tab. de Notas

MARINES ZOFIA CZARNOBAY DEZEN

JUNTA COMERCIAL
DO PARANÁ

CERTIFICO O REGISTRO EM 08/11/2018 14:11 SOB N° 20185946828.
PROTOCOLO: 185946828 DE 05/11/2018. CÓDIGO DE VERIFICAÇÃO:
11804717619. NIRE: 41203715989.
JMC DISTRIBUIDORA DE PNEUS LTDA

Libertad Bogus
SECRETÁRIA-GERAL
CURITIBA, 08/11/2018
www.empresafacil.pr.gov.br

A validade deste documento, se impresso, fica sujeito à comprovação de sua autenticidade nos respectivos portais.



2º Ofício de Registro Civil
5º Tabelionato de Notas
Elizabeth Versori
Tabelião Designada
Fone/Fax: (45) 3224-5420

2º Ofício de Registro Civil
5º Tabelionato de Notas
Elizabeth Versori
Tabelião Designada
Fone/Fax: (45) 3224-5420
Selo wotpa.u35VP.EJWCH-69-
fp4.96fmV
Consulte o Selo Digital em
<http://funarpen.com.br>
RECONHEÇO a dou. e firma
de MARINES ZOEIA CZANOWAY
DEZEN; por SEMELHANÇA,
Cascavel-PR, 01/11/2018 -
11h 7:16h.
Em testemunho da verdade
Patricia K. do Nascimento
Escrivente (755573)



Selo wotpa.u35VP.EJWCH-69-
fp4.96fmV
Consulte o Selo Digital em
<http://funarpen.com.br>
RECONHEÇO e dou. fé a firma
de JOSÉ CARLOS DEZEN; pela
forma VERDADEIRA, Casca-
vel-PR, 01/11/2018 -
10:14:18h.

Em testemunho da verdade
Patricia K. do Nascimento
Escrivente (608265)

CERTIFICO O REGISTRO EM 08/11/2018 14:11 SOB Nº 20185946828.
PROTOCOLO: 185946828 DE 05/11/2018. CÓDIGO DE VERIFICAÇÃO:
11804717619. NIRE: 41203715989.
JMC DISTRIBUIDORA DE PNEUS LTDA



Libertad Bogus
SECRETARIA-GERAL
CURITIBA, 08/11/2018
www.empresafacil.pr.gov.br



TJPR
TRIBUNAL DE JUSTIÇA
DO ESTADO DO PARANÁ

**CARTÓRIO DISTRIBUIDOR, CONTADOR, PARTIDOR, DEPOSITÁRIO
PÚBLICO E AVALIADOR JUDICIAL
COMARCA DE CASCAVEL - ESTADO DO PARANÁ**

03802

RODRIGO TIMÓTHEO TABORDA
DISTRIBUIDOR PÚBLICO

AVENIDA TANCREDO NEVES, 2320 - EDIFÍCIO DO FÓRUM - CEP 85805-036
FONE: (45) 3326-4479 - CNPJ: 00.322.048/0001-16

CERTIDÃO NEGATIVA JUDICIAL ESPECÍFICA

Rodrigo Timótheo Taborda, Oficial Designado do Ofício do Distribuidor, Contador, Partidor, Depositário e Avaliador Judicial da Comarca de Cascavel, Estado do Paraná, nos termos da Seção V do CNFJ:

Certifico que, revendo os registros desta Serventia, NÃO FORAM localizadas ações de FALÊNCIA OU CONCORDATA; RECUPERAÇÃO EXTRAJUDICIAL E RECUPERAÇÃO JUDICIAL (Lei nº 11.101/2005), em face de:

JMC DISTRIBUIDORA DE PNEUS LTDA
CNPJ: 01.795.704/0001-60

Dado e passado nesta cidade e comarca de CASCAVEL, Estado do PARANÁ, ao(s) 26 dia(s) do mês de setembro do ano de 2023. Buscas procedidas no(s) último(s) vinte ano(s).

O REFERIDO É VERDADE E DOU FÉ.

Bel. Rodrigo Timótheo Taborda
Oficial Titular

SERPRO
Assinado digitalmente por:
RODRIGO TIMOTHEO TABORDA
Sua autenticidade pode ser confirmada no endereço :
<<http://www.serpro.gov.br/assinador-digital>>



B-803



REPÚBLICA FEDERATIVA DO BRASIL

CADASTRO NACIONAL DA PESSOA JURÍDICA

NÚMERO DE INSCRIÇÃO 01.795.704/0001-60 MATRIZ	COMPROVANTE DE INSCRIÇÃO E DE SITUAÇÃO CADASTRAL	DATA DE ABERTURA 02/05/1997
NOME EMPRESARIAL JMC DISTRIBUIDORA DE PNEUS LTDA		
TÍTULO DO ESTABELECIMENTO (NOME DE FANTASIA) JMC MAQUINAS E PNEUS	PORTE EPP	
CÓDIGO E DESCRIÇÃO DA ATIVIDADE ECONÔMICA PRINCIPAL 45.30-7-02 - Comércio por atacado de pneumáticos e câmaras-de-ar		
CÓDIGO E DESCRIÇÃO DAS ATIVIDADES ECONÔMICAS SECUNDÁRIAS 45.30-7-03 - Comércio a varejo de peças e acessórios novos para veículos automotores 45.30-7-05 - Comércio a varejo de pneumáticos e câmaras-de-ar 45.30-7-06 - Representantes comerciais e agentes do comércio de peças e acessórios novos e usados para veículos automotores 46.14-1-00 - Representantes comerciais e agentes do comércio de máquinas, equipamentos, embarcações e aeronaves 46.61-3-00 - Comércio atacadista de máquinas, aparelhos e equipamentos para uso agropecuário; partes e peças 46.62-1-00 - Comércio atacadista de máquinas, equipamentos para terraplenagem, mineração e construção; partes e peças 46.69-9-99 - Comércio atacadista de outras máquinas e equipamentos não especificados anteriormente; partes e peças 47.32-6-00 - Comércio varejista de lubrificantes		
CÓDIGO E DESCRIÇÃO DA NATUREZA JURÍDICA 206-2 - Sociedade Empresária Limitada		
LOGRADOURO R MARECHAL FLORIANO	NÚMERO 2803	COMPLEMENTO *****
CEP 85.801-250	BAIRRO/DISTRITO CENTRO	MUNICÍPIO CASCAVEL
		UF PR
ENDEREÇO ELETRÔNICO		TELEFONE (45) 3037-3032
ENTE FEDERATIVO RESPONSÁVEL (EFR) *****		
SITUAÇÃO CADASTRAL ATIVA	DATA DA SITUAÇÃO CADASTRAL 16/11/2002	
MOTIVO DE SITUAÇÃO CADASTRAL		
SITUAÇÃO ESPECIAL *****		DATA DA SITUAÇÃO ESPECIAL *****

Aprovado pela Instrução Normativa RFB nº 2.119, de 06 de dezembro de 2022.

Emitido no dia 26/09/2023 às 11:39:35 (data e hora de Brasília).

Página: 1/1



Certidão Negativa
de Débitos Tributários e de Dívida Ativa Estadual
Nº 031044742-42

Certidão fornecida para o CNPJ/MF: **01.795.704/0001-60**
Nome: **JMC DISTRIBUIDORA DE PNEUS LTDA - EPP**

Ressalvado o direito da Fazenda Pública Estadual inscrever e cobrar débitos ainda não registrados ou que venham a ser apurados, certificamos que, verificando os registros da Secretaria de Estado da Fazenda, constatamos não existir pendências em nome do contribuinte acima identificado, nesta data.

Obs.: Esta Certidão engloba todos os estabelecimentos da empresa e refere-se a débitos de natureza tributária e não tributária, bem como ao descumprimento de obrigações tributárias acessórias.

Válida até 09/11/2023 - Fornecimento Gratuito

A autenticidade desta certidão deverá ser confirmada via Internet
www.fazenda.pr.gov.br



MINISTÉRIO DA FAZENDA
Secretaria da Receita Federal do Brasil
Procuradoria-Geral da Fazenda Nacional

030805

**CERTIDÃO POSITIVA COM EFEITOS DE NEGATIVA DE DÉBITOS RELATIVOS AOS TRIBUTOS
FEDERAIS E À DÍVIDA ATIVA DA UNIÃO**

Nome: JMC DISTRIBUIDORA DE PNEUS LTDA
CNPJ: 01.795.704/0001-60

Ressalvado o direito de a Fazenda Nacional cobrar e inscrever quaisquer dívidas de responsabilidade do sujeito passivo acima identificado que vierem a ser apuradas, é certificado que:

1. constam débitos administrados pela Secretaria da Receita Federal do Brasil (RFB) com exigibilidade suspensa nos termos do art. 151 da Lei nº 5.172, de 25 de outubro de 1966 - Código Tributário Nacional (CTN), ou objeto de decisão judicial que determina sua desconsideração para fins de certificação da regularidade fiscal, ou ainda não vencidos; e
2. não constam inscrições em Dívida Ativa da União (DAU) na Procuradoria-Geral da Fazenda Nacional (PGFN).

Conforme disposto nos arts. 205 e 206 do CTN, este documento tem os mesmos efeitos da certidão negativa.

Esta certidão é válida para o estabelecimento matriz e suas filiais e, no caso de ente federativo, para todos os órgãos e fundos públicos da administração direta a ele vinculados. Refere-se à situação do sujeito passivo no âmbito da RFB e da PGFN e abrange inclusive as contribuições sociais previstas nas alíneas 'a' a 'd' do parágrafo único do art. 11 da Lei nº 8.212, de 24 de julho de 1991.

A aceitação desta certidão está condicionada à verificação de sua autenticidade na Internet, nos endereços <<http://rfb.gov.br>> ou <<http://www.pgfn.gov.br>>.

Certidão emitida gratuitamente com base na Portaria Conjunta RFB/PGFN nº 1.751, de 2/10/2014.

Emitida às 17:18:47 do dia 12/07/2023 <hora e data de Brasília>.

Válida até 08/01/2024.

Código de controle da certidão: **EBC6.F302.CC64.55B6**

Qualquer rasura ou emenda invalidará este documento.

[Voltar](#)[Imprimir](#)

030806



Certificado de Regularidade do FGTS - CRF

Inscrição: 01.795.704/0001-60
Razão Social: JMC DISTRIBUIDORA DE PNEUS LTDA EPP
Endereço: R MARECHAL FLORIANO 2803 / CENTRO / CASCAVEL / PR / 85801-260

A Caixa Econômica Federal, no uso da atribuição que lhe confere o Art. 7, da Lei 8.036, de 11 de maio de 1990, certifica que, nesta data, a empresa acima identificada encontra-se em situação regular perante o Fundo de Garantia do Tempo de Serviço - FGTS.

O presente Certificado não servirá de prova contra cobrança de quaisquer débitos referentes a contribuições e/ou encargos devidos, decorrentes das obrigações com o FGTS.

Validade: 19/09/2023 a 18/10/2023

Certificação Número: 2023091908192467106336

Informação obtida em 23/09/2023 21:21:18

A utilização deste Certificado para os fins previstos em Lei esta condicionada a verificação de autenticidade no site da Caixa:
www.caixa.gov.br



PODER JUDICIÁRIO
JUSTIÇA DO TRABALHO

CERTIDÃO NEGATIVA DE DÉBITOS TRABALHISTAS

Nome: JMC DISTRIBUIDORA DE PNEUS LTDA (MATRIZ E FILIAIS)
CNPJ: 01.795.704/0001-60
Certidão nº: 34443513/2023
Expedição: 12/07/2023, às 15:15:35
Validade: 08/01/2024 - 180 (cento e oitenta) dias, contados da data de sua expedição.

Certifica-se que **JMC DISTRIBUIDORA DE PNEUS LTDA (MATRIZ E FILIAIS)**, inscrito(a) no CNPJ sob o nº **01.795.704/0001-60**, **NÃO CONSTA** como inadimplente no Banco Nacional de Devedores Trabalhistas.

Certidão emitida com base nos arts. 642-A e 883-A da Consolidação das Leis do Trabalho, acrescentados pelas Leis ns.º 12.440/2011 e 13.467/2017, e no Ato 01/2022 da CGJT, de 21 de janeiro de 2022. Os dados constantes desta Certidão são de responsabilidade dos Tribunais do Trabalho.

No caso de pessoa jurídica, a Certidão atesta a empresa em relação a todos os seus estabelecimentos, agências ou filiais.

A aceitação desta certidão condiciona-se à verificação de sua autenticidade no portal do Tribunal Superior do Trabalho na Internet (<http://www.tst.jus.br>).

Certidão emitida gratuitamente.

INFORMAÇÃO IMPORTANTE

Do Banco Nacional de Devedores Trabalhistas constam os dados necessários à identificação das pessoas naturais e jurídicas inadimplentes perante a Justiça do Trabalho quanto às obrigações estabelecidas em sentença condenatória transitada em julgado ou em acordos judiciais trabalhistas, inclusive no concernente aos recolhimentos previdenciários, a honorários, a custas, a emolumentos ou a recolhimentos determinados em lei; ou decorrentes de execução de acordos firmados perante o Ministério Público do Trabalho, Comissão de Conciliação Prévia ou demais títulos que, por disposição legal, contiver força executiva.



ESTADO DO PARANÁ
PREFEITURA MUNICIPAL DE CASCAVEL
SECRETARIA MUNICIPAL DE FINANÇAS



B803

CERTIDÃO POSITIVA DE DÉBITOS COM EFEITOS DE NEGATIVA
Nº 141747/2023

A presente Certidão é VÁLIDA POR 90 (noventa) DIAS a contar da data de emissão da mesma.

[CONTRIBUINTE]

Nome : **523321 - JMC DISTRIBUIDORA DE PNEUS LTDA -**
CNPJ/CPF: 01.795.704/0001-60
Endereço: RUA MARECHAL FLORIANO, 2803
Complemento:
Bairro: CENTRO CEP: 85.801-250
Cidade: Cascavel Estado: Paraná

[REQUERENTE]

Código: 523321
Nome/Razão: **JMC DISTRIBUIDORA DE PNEUS LTDA -**
CNPJ/CPF: 01.795.704/0001-60

[FINALIDADE]

Licitação

[INFORMAÇÕES ADICIONAIS]

Certificamos que na presente data EXISTEM débitos incidentes sobre o sujeito passivo acima identificado, ainda não vencidos, com exigibilidade suspensa ou garantidos através de penhora.

Esta certidão compreende todos os débitos imobiliários e mobiliários, tributários ou não, inscritos ou não em Dívida Ativa, administrados pela Secretaria Municipal de Finanças de Cascavel (SEFIN), tais como Imposto Predial e Territorial Urbano – IPTU, Imposto sobre a Transmissão de Bens Imóveis – ITBI, Contribuição de Melhoria, Taxa de Coleta de Lixo, Contribuição de Iluminação Pública – CIP incidente sobre lotes vagos, Taxa de Proteção a Desastres, Taxas de Expediente, Multas de Regularização de Obras, Autos de Infração da Secretaria Municipal de Meio Ambiente, Imposto Sobre Serviços – ISS, Taxa de Verificação de Regular Funcionamento, Taxa de Licença Sanitária, Taxa de Localização e Funcionamento, Autos de Infração do PROCON e demais débitos para com esta municipalidade.

Conforme disposto no art. 108 do Código Tributário Municipal e no art. 206 do Código Tributário Nacional, esta certidão possui os mesmos efeitos da certidão negativa. Fica ressalvado o direito de a Fazenda Pública lançar, cobrar e inscrever quaisquer débitos de responsabilidade do sujeito passivo acima identificado que vierem a ser apuradas posteriormente, mesmo referentes a períodos anteriores ou compreendido nesta certidão.

Cascavel, 30 de agosto de 2023.

A autenticidade desta certidão deverá ser confirmada na página da Prefeitura:
<https://cascavel.atende.net/#!/tipo/servico/valor/31/padrao/1/load/0>
Código de Autenticidade: WGT221202-000-ODKVPYCXOTXIFE-3

030809



Governo do Estado do Paraná
Secretaria de Estado da Indústria, Comércio e Serviços
Junta Comercial do Estado do Paraná



CERTIDÃO SIMPLIFICADA

Sistema Nacional de Registro de Empresas Mercantis - SINREM

Certificamos que as informações abaixo constam dos documentos arquivados nesta Junta Comercial e são vigentes na data da sua expedição.

Nome Empresarial: JMC DISTRIBUIDORA DE PNEUS LTDA			Protocolo: PRC2317811970		
NIRE : 41203715989					
Natureza Jurídica: Sociedade Empresária Limitada					
NIRE (Sede) 41203715989	CNPJ 01.795.704/0001-60	Data de Ato Constitutivo 02/05/1997	Início de Atividade 10/05/1997		
Endereço Completo Rua MARECHAL FLORIANO, Nº 2803, CENTRO - Cascavel/PR - CEP 85801-250					
Objeto Social COMÉRCIO ATACADISTA , VAREJISTA E IMPORTADOR DE PNEUMÁTICOS NOVOS, CÂMARAS DE AR E PROTETORES; COMERCIO VAREJISTA DE PEÇAS NOVAS, ACESSÓRIOS E LUBRIFICANTES PARA VEÍCULOS AUTOMOTORES, MAQUINAS E EQUIPAMENTOS; REPRESENTAÇÕES COMERCIAIS DE PEÇAS E ACESSÓRIOS PARA VEÍCULOS AUTOMOTORES, MÁQUINAS, EQUIPAMENTOS E IMPLEMENTOS AGRÍCOLAS; COMÉRCIO ATACADISTA DE MÁQUINAS DE TERRAPLENAGEM, EMPILHADEIRAS, ESCAVADEIRAS, GUINDASTES, MOTORES ESTACIONÁRIOS, ARADOS, CORTADORAS DE GRAMA, MÁQUINAS E IMPLEMENTOS AGRÍCOLAS, PLANTADEIRAS, PULVERIZADORES, ROÇADEIRAS, SEMEADEIRAS, TRATORES E IMPLEMENTOS AGRÍCOLAS; PEÇAS PARA MÁQUINAS, EQUIPAMENTOS E IMPLEMENTOS AGRÍCOLAS.					
Capital Social R\$ 90.000,00 (noventa mil reais)		Porte EPP (Empresa de Pequeno Porte)		Prazo de Duração Indeterminado	
Capital Integralizado R\$ 90.000,00 (noventa mil reais)					
Dados do Sócio					
Nome MARINES ZOFIA CZARNOBAY DEZEN	CPF/CNPJ 594.186.720-49	Participação no capital R\$ 45.000,00	Espécie de sócio Sócio	Administrador S	Término do mandato Indeterminado
Nome JOSE CARLOS DEZEN	CPF/CNPJ 497.024.750-15	Participação no capital R\$ 45.000,00	Espécie de sócio Sócio	Administrador S	Término do mandato Indeterminado
Dados do Administrador					
Nome MARINES ZOFIA CZARNOBAY DEZEN	CPF 594.186.720-49	Término do mandato Indeterminado			
Nome JOSE CARLOS DEZEN	CPF 497.024.750-15	Término do mandato Indeterminado			
Último Arquivamento			Situação		
Data 11/08/2018	Número 20185946828	Ato/eventos 002 / 021 - ALTERAÇÃO DE DADOS (EXCETO NOME EMPRESARIAL)	ATIVA Status SEM STATUS		

Esta certidão foi emitida automaticamente em 27/09/2023, às 14:47:26 (horário de Brasília).
Se impressa, verificar sua autenticidade no <https://www.empresafacil.pr.gov.br>, com o código XAGZDBVH.



PRC2317811970

LEANDRO MARCOS RAYSEL BISCAIA
Secretário(a) Geral

Bu810

JMC *Distribuidora
de Pneus Ltda*
CNPJ 01.795.704/0001-60 - Inscr. 903.67970-00

(45) 3037-3032 / (45) 9971-0423

Rua Marechal Floriano, 2803 - Centro - Cascavel - Paraná
CEP 85.801-250 - sigapneus.import@gmail.com

ASSINATURA DO CONTRATO

DECLARAÇÃO - contendo informações da licitante Para Assinatura do Contrato.

Razão Social da proponente: JMC DISTRIBUIDORA DE PNEUS LTDA-EPP

Endereço Rua Marechal Floriano 2803

Bairro -Centro CEP: 85801-250 Cidade - Cascavel Estado - Paraná

CNPJ nº 01795704/0001-60 Inscrição Estadual nº 90367970-00

Inscrição Municipal/ISS (alvará) nº 51072000

Nº do telefone 45 30373032 Nº de fax da empresa

Endereço de e-mail da empresa- sigapneus.import@gmail.com

Nome do representante legal **autorizado para assinatura da ATA de Registro de Preços,**

JOSE CARLOS DEZEN

Função do representante legal, (aac), - Diretor

Endereço residencial do representante legal, Rua Presid. Costa e Silva 1750 B/ Coqueiral

Cidade- Cascavel Paraná CEP:85807-450

RG nº 5036764115 Órgão emissor – RS CPF nº 497024750-15

Cascavel PR 07 de Setembro de 2023

JOSE CARLOS
DEZEN:49702475015

Assinado de forma digital por JOSE
CARLOS DEZEN:49702475015
Dados: 2023.09.07 10:23:49 -03'00'

JOSE CARLOS DEZEN

RG- 5036764115-RS CPF- 497024750-15

ANEXO - EPP

DECLARAÇÃO DE QUE SE ENQUADRA COMO MICROEMPRESA OU EMPRESA DE PEQUENO PORTE EPP (Lei Complementar 123/2006) e 147.

Pelo presente instrumento, a empresa JMC DISTRIBUIDORA DE PNEUS LTDA-EPP inscrita no CNPJ n.º 01795704/0001-60 com endereço na Rua Marechal Floriano 2803 centro Cascavel Paraná CEP-85801-250 por intermédio de seu representante legal, o Sr.(a) JOSE CARLOS DEZEN portador(a) do documento de identidade RG n.º 5036764115 emitido pela SSP/RS e do CPF n.º 497024750-15 **DECLARA**, sob penas da Lei, que se enquadra como **EPP** microempresa ou empresa de pequeno porte, conforme o caso) nos termos do Artigo 3º *caput*, incisos I e II da Lei Complementar 123/2006.

Por ser expressão da verdade, firmamos o presente.

Cascavel PR 07 de Setembro de 2023

JOSE CARLOS
DEZEN:49702475015

Assinado de forma digital por JOSE
CARLOS DEZEN:49702475015
Dados: 2023.09.07 10:24:11 -03'00'

JOSE CARLOS DEZEN

RG- 5036764115-RS

Função-Diretor

CPF-497024750-15

HABILITAÇÃO**Pregão Eletrônico n.º 39/2023****DECLARAÇÃO DE CUMPRIMENTO DOS REQUISITOS DE HABILITAÇÃO****Prezados Senhores:**

Pelo presente instrumento, a empresa JMC DISTRIBUIDORA DE PNEUS LTDA-EPP inscrita no CNPJ n. 01795704/0001-60 Inscrição Estadual sob nº 90367970-00 Inscrição Municipal sob nº 51072000 por intermédio de seu representante legal, o Sr.(a) JOSE CARLOS DEZEN portador(a) do documento de identidade RG n.º 5036764115 emitido pela SSP/_RS e do CPF n.º 497024750-15 DECLARA, sob penas da Lei, nos termos do artigo 4º, inciso VII, da Lei 10.520/02, que cumpre plenamente os requisitos de habilitação exigidos no Edital do Pregão acima mencionado.

Por ser expressão da verdade, firmamos o presente.

Cascavel PR 07 de Setembro de 2023

JOSE CARLOS
DEZEN:49702475015

Assinado de forma digital por JOSE
CARLOS DEZEN:49702475015
Dados: 2023.09.16 22:42:34 -03'00'

JOSE CARLOS DEZEN
RG- 5036764115-RS CPF- 497024750-15
Função:Diretor

DECLARAÇÃO UNIFICADA

Ao pregoeiro e equipe de apoio

MUNICIPIO DE CAPANEMA -PR

Pregão Eletrônico n.º 39/2023

Pelo presente instrumento, a empresa JMC Distribuidora de Pneus LTDA-EPP CNPJ nº 01795704/0001-60 com sede na Rua Marechal Floriano 2803 Bairro Centro CEP-85801-250 na Cidade de Cascavel Paraná através de seu representante legal infra-assinado, que:

- 1) Declaramos, para os fins do disposto no inciso V do art. 27 da Lei n.º 8.666/93, acrescido pela Lei n.º 9.854/99, e nova lei de licitação com o disposto no art. 69, I da Lei Federal nº 14.133/2021, que não empregamos menores de 18 (dezoito) anos em trabalho noturno, perigoso ou insalubre e não empregamos menores de 16 (dezesseis) anos. Ressalva ainda, que, caso empregue menores na condição de aprendiz (a partir de 14 anos, deverá informar tal situação no mesmo documento).
- 2) Declaramos, sob as penas da lei, que a empresa não foi declarada inidônea para licitar ou contratar com a Administração Pública.
- 3) Declaramos para os devidos fins de direito, na qualidade de Proponente dos procedimentos licitatórios, instaurados por este Município, que o(a) responsável legal da empresa é o(a) Sr. Jose Carlos Dezen Portador(a) do RG sob nº 50367641-15 e CPF nº 497024750-15 cuja função/cargo é. (sócio administrador/procurador/diretor/etc), **responsável pela assinatura do contrato.**
- 4) Declaramos para os devidos fins que **NENHUM** sócio desta empresa exerce cargo ou função pública impeditiva de relacionamento comercial com a Administração Pública
- 5) Declaramos de que a empresa não contratará empregados com incompatibilidade com as autoridades contratantes ou ocupantes de cargos de direção ou de assessoramento até o terceiro grau, na forma da Súmula Vinculante nº 013 do STF (Supremo Tribunal Federal).
- 6) Declaro para os devidos fins, como representante legal instituído, que a empresa inscrita encontra-se devidamente regularizada quanto aos documentos de habilitação e não existem fatos impeditivos supervenientes à sua habilitação, assim como a empresa não foi declarada inidônea junto a qualquer órgão da Administração Pública, para que se possibilite assim, sua participação na Licitação .

0814

JMC Distribuidora
de Pneus Ltda

CNPJ 01.795.704/0001-60 - Inscr. 903.67970-00

(45) 3037-3032 / (45) 9971-0423

Rua Marechal Floriano, 2803 - Centro - Cascavel - Paraná
CEP 85.801-250 - sigapneus.import@gmail.com

7) Pelo presente instrumento, a empresa declara, sob penas da Lei, que não está sujeita a qualquer impedimento legal e que não fomos declarados inidôneos para licitar ou contratar com o Poder Público, em qualquer de suas esferas.

8) Pelo presente instrumento, a empresa declara, sob penas da Lei, nos termos do artigo 4º, inciso VII, da Lei 10.520/02, que cumpre plenamente os requisitos de habilitação exigidos no Edital do Pregão acima mencionado

9) Declaramos para os devidos fins que em caso de qualquer comunicação futura referente a este processo licitatório, bem como em caso de eventual contratação, **concordo que o Contrato** seja encaminhado para o seguinte endereço:

E-mail: Sigapneus.import@gmail.com

Telefone: (45)3037.3032

10) Caso altere o citado e-mail ou telefone comprometo-me em protocolizar pedido de alteração junto ao Setor de Licitação deste Município, sob pena de ser considerado como intimado nos dados anteriormente fornecidos.

11) Nomeamos e constituímos o senhor(a) Jose Carlos Dezen portador(a) do CPF/MF sob n.º 497024750-15 para ser o(a) responsável para acompanhar a execução do **contrato**, referente ao Pregão Eletrônico N.º **39/2023** e todos os atos necessários ao cumprimento das obrigações contidas no instrumento convocatório, seus Anexos e no Contrato.

Cascavel PR 07 de Setembro de 2023

JOSE CARLOS
DEZEN:49702475015

Assinado de forma digital por JOSE
CARLOS DEZEN:49702475015
Dados: 2023.09.16 22:40:59 -03'00'

JOSE CARLOS DEZEN

CPF-497024750-15

GR-50367641-15

018/815

DECLARAÇÃO DE FATOS IMPEDITIVOS E SUPERVENIENTES

Pregão Eletrônico n.º 39/2023

Declaro para os devidos fins, como representante legal instituído, que a empresa JMC DISTRIBUIDORA DE PNEUS LTDA-EPP inscrita no CNPJ sob nº. 01795704/0001-60 encontra-se devidamente regularizada quanto aos documentos de habilitação e não existem fatos impeditivos supervenientes à sua habilitação, assim como a empresa não foi declarada inidônea junto a qualquer órgão da Administração Pública, para que se possibilite assim, sua participação na Licitação PREGÃO, instaurado pelo Município.

Cascavel PR 07 de Setembro de 2023

JOSE CARLOS
DEZEN:49702475015

Assinado de forma digital por JOSE
CARLOS DEZEN:49702475015
Dados: 2023.09.16 22:41:11 -03'00'

JOSE CARLOS DEZEN
CPF-497024750-15

08160

JMC Distribuidora
de Pneus Ltda

CNPJ 01.795.704/0001-60 - Inscr. 903.67970-00

(45) 3037-3032 / (45) 9971-0423

Rua Marechal Floriano, 2803 - Centro - Cascavel - Paraná
CEP 85.801-250 - sigapneus.import@gmail.com

DECLARAÇÃO DE IDONEIDADE

Pregão Eletrônico n.º 39/2023

A empresa JMC DISTRIBUIDORA DE PNEUS LTDA-EPP Declaramos para os devidos fins de direito, na qualidade de Proponente do procedimento licitatório sob a modalidade de Pregão Eletrônico **instaurado por este Município, que não fomos declarados inidôneos para licitar ou contratar com o Poder Público, em qualquer de suas esferas.**

Por ser expressão da verdade, firmamos a presente

Cascavel PR 07 de Setembro de 2023

JOSE CARLOS
DEZEN:49702475015

Assinado de forma digital por JOSE
CARLOS DEZEN:49702475015
Dados: 2023.09.16 22:41:21 -03'00'

JOSE CARLOS DEZEN
CPF-497024750-15
RG-50367641-15
CARGO-DIRETOR

084812

DECLARAÇÃO DE REGULARIDADE COM O MINISTÉRIO DO TRABALHO MENORES

Pregão Eletrônico n.º 39/2023

A empresa JMC DISTRIBUIDORA DE PNEUS LTDA-EPP inscrita no CNPJ/MF nº 01795704/0001-60 por intermédio de seu representante legal, o(a) Sr(a) JOSE CARLOS DEZEN portador(a) do documento de identidade RG nº 5036764115 emitido pela SSP/RS e do CPF nº497024750-15 DECLARA, sob as penas da lei, para fins do disposto no inciso V do artigo 27 da Lei Federal nº 8.666, de 21 de junho de 1993, acrescido pela Lei nº 9.854, de 27 de outubro de 1999, que não emprega menor de dezoito anos em trabalho noturno, perigoso ou insalubre e que não emprega menor de dezesseis anos. Ressalva, ainda, que não emprega menor, a partir de quatorze anos, na condição de aprendiz.

Cascavel PR 07 de Setembro de 2023

JOSE CARLOS
DEZEN:49702475015

Assinado de forma digital por JOSE
CARLOS DEZEN:49702475015
Dados: 2023.09.16 22:41:32 -03'00'

JOSE CARLOS DEZEN
CPF-497024750-15
RG-50367641-15
CARGO-DIRETOR

11200
00813

JMC Distribuidora
de Pneus Ltda

CNPJ 01.795.704/0001-60 - Inscr. 903.67970-00

(45) 3037-3032 / (45) 9971-0423

Rua Marechal Floriano, 2803 - Centro - Cascavel - Paraná
CEP 85.801-250 - sigapneus.import@gmail.com

DECLARAÇÃO ANTICORRUPÇÃO RESPONSABILIDADE

Pregão Eletrônico n.º 39/2023

A empresa JMC DISTRIBUIDORA DE PNEUS LTDA-EPP CNPJ nº 01795704/0001-60 por seu Representante legalmente constituído,DECLARA, sob as penas da lei: Que está ciente, conhece e entende os termos das leis anticorrupção brasileiras ou de quaisquer outras aplicáveis sobre o objeto do presente contrato, comprometendo-se a abster-se de qualquer atividade que constitua uma violação das disposições destas Regras Anticorrupção, por si e por seus administradores, diretores, funcionários e agentes, bem como seus sócios que venham a agir em seu nome. Que se obriga a conduzir suas práticas comerciais, durante a consecução do presente Contrato, de forma ética e em conformidade com os preceitos legais aplicáveis. Que na execução desta Ata, nem a empresa nem qualquer de seus diretores, empregados, agentes ou sócios agindo em seu nome, devem dar, oferecer, pagar, prometer pagar, ou autorizar o pagamento de, direta ou indiretamente, qualquer dinheiro ou qualquer coisa de valor a qualquer autoridade governamental, consultores, representantes, parceiros, ou quaisquer terceiros, com

Cascavel PR 07 de Setembro de 2023

JOSE CARLOS
DEZEN:49702475015

Assinado de forma digital por JOSE
CARLOS DEZEN:49702475015
Dados: 2023.09.16 22:41:44 -03'00'

JOSE CARLOS DEZEN
RG- 5036764115-RS CPF- 497024750-15
Função:Diretor

03/08/23

DECLARAÇÃO DE VEDAÇÃO AO NEPOTISMO

Pregão Eletrônico n.º 39/2023

Pelo presente instrumento, a empresa JMC DISTRIBUIDORA DE PNEUS LTDA-EPP inscrita no CNPJ n.º 01795704/0001-60 com endereço na Rua Marechal Floriano 2803 centro Cascavel Paraná CEP-85801-250 DECLARA que não fazem parte do quadro societário/cotista/dirigente/representante, cônjuge, companheiro, parente em linha reta ou colateral, consangüíneo ou afim de **servidor em cargo em comissão** na entidade licitante, **ainda que a participação seja apenas indireta, à luz dos princípios da impessoalidade e moralidade.** Em atendimento a Recomendação Administrativa do Ministério Público.

Por ser verdade, firmo a presente declaração para que produza os efeitos legais, ciente de que a falsidade de seu conteúdo pode implicar na imputação de sanções civis, administrativas, bem como na sanção penal prevista no art. 299 do Código Penal, conforme transcrição abaixo:

Art. 299 – Omitir, em documento público ou particular, declaração que nele deveria constar, ou nele inserir ou fazer inserir declaração falsa ou diversa da que devia ser escrita, com o fim de prejudicar direito, criar obrigação ou alterar a verdade sobre o fato juridicamente relevante.

Cascavel PR 07 de Setembro de 2023

JOSE CARLOS
DEZEN:49702475015

Assinado de forma digital por
JOSE CARLOS
DEZEN:49702475015
Dados: 2023.09.16 22:41:58 -03'00'

JOSE CARLOS DEZEN
RG- 5036764115-RS CPF-497024750-15

0820

JMC Distribuidora
de Pneus Ltda
CNPJ 01.795.704/0001-60 - Inscr. 903.67970-00

(45) 3037-3032 / (45) 9971-0423

Rua Marechal Floriano, 2803 - Centro - Cascavel - Paraná
CEP 85.801-250 - sigapneus.import@gmail.com

DECLARAÇÃO DE CAPACIDADE DE ENTREGA

Declaro, sob as penas da lei, para fins de participação na Licitação, modalidade do PREGÃO ELETRÔNICO sob o que a licitante JMC Dist de pneus ltda- EPP compromete-se a entregar o objeto deste Pregão Eletrônico em qualquer quantidade que for solicitada, nas condições e nos prazos previstos.

Cascavel PR 07 de Setembro de 2023

JOSE CARLOS DEZEN:49702475015
Assinado de forma digital por JOSE CARLOS DEZEN:49702475015
Dados: 2023.09.16 22:42:09 -03'00'

JOSE CARLOS DEZEN
RG- 5036764115-RS CPF-497024750-15

DECLARAÇÃO DE ISENÇÃO DO INMETRO- RTQ-41 – SBC

A JMC DISTRIBUIDORA DE PNEUS LTDA –EPP Sob o CNPJ- 01795704/0001-60 - DECLARA que os produtos cotados atendem plenamente as características mínimas solicitadas, bem como atendem aos regulamentos técnicos de qualidade do certificação do Inmetro aos pneus que se enquadra na portaria de certificação do INMETRO,RTQ-41,SBC .

Declaramos também que conforme portaria de 205 de 2008 do INMETRO os pneus fora de Estrada estampado OTR – AGRICOLA E INDUSTRIAIS não estão sujeitos a regulamentação do INMETRO,RTQ-41 , SBC

Determinar que os pneus comercializados no Brasil, a partir de 1º de janeiro de 1997, ostentem obrigatoriamente, na forma estipulada pelo Anexo B da Regra Específica para Certificação de Pneus Novos, o símbolo do Sistema Brasileiro de Certificação - SBC, de acordo com o RTQ-41. Este Regulamento estabelece os requisitos e métodos de ensaios para pneus destinados a automóveis, camionetas de uso misto e seus rebocados leves, camionetas, micro-ônibus , ônibus e caminhões e seus rebocados.

Cascavel PR 10 de Setembro de 2021

JOSE CARLOS
DEZEN:49702475015

Assinado de forma digital por JOSE
CARLOS DEZEN:49702475015
Dados: 2021.09.10 10:47:09 -03'00'

JOSE CARLOS DEZEN
CPF-497024750-15
RG- 5036764115-RS

**MULTI COMERCIO DE
PNEUS LTDA**

**CNPJ 50.108.526/0001-
68**



B 0823

Sistema de Cadastramento Unificado de Fornecedores - SICAF

Declaração

Declaramos para os fins previstos na Lei nº 8.666, de 1993, conforme documentação registrada no SICAF, que a situação do fornecedor no momento é a seguinte:

Dados do Fornecedor

CNPJ: 50.108.526/0001-68
Razão Social: MULTI COMERCIO DE PNEUS LTDA
Nome Fantasia:
Situação do Fornecedor: **Credenciado** Data de Vencimento do Cadastro: 10/04/2024
Natureza Jurídica: **SOCIEDADE EMPRESÁRIA LIMITADA**
MEI: **Não**
Porte da Empresa: **Empresa de Pequeno**

Ocorrências e Impedimentos

Ocorrência: **Nada Consta**
Impedimento de Licitar: **Nada Consta**
Ocorrências Impeditivas indiretas: **Nada Consta**
Vínculo com "Serviço Público": **Nada Consta**

Níveis cadastrados:

Documento(s) assinalado(s) com "*" está(ão) com prazo(s) vencido(s).

Fornecedor possui alguma pendência no Nível de Cadastramento indicado. Verifique mais informações sobre pendências nas funcionalidades de consulta.

I - Credenciamento**II - Habilitação Jurídica****III - Regularidade Fiscal e Trabalhista Federal**

Receita Federal e PGFN	Validade:	21/03/2024
FGTS	Validade:	27/10/2023
Trabalhista (http://www.tst.jus.br/certidao)	Validade:	06/04/2024

IV - Regularidade Fiscal Estadual/Distrital e Municipal (Possui Pendência)

Receita Estadual/Distrital	Validade:	27/07/2023 (*)
Receita Municipal	Validade:	28/09/2023 (*)



0824

Consulta de Impedidos de Licitar

CNPJ: 50108526000168

NENHUM ITEM ENCONTRADO!

MULTI COMÉRCIO DE PNEUS LTDA

CNPJ: 50.108.526/0001-68 // 173/0018308

Fone: (55) 9 8443-7798

030825

PROPOSTA DE PREÇOS

Ao

Município de Capanema/PR

Modalidade: Pregão Eletrônico Nº 39/2023

Abertura: 16/10/2023 às 08:30 horas

RAZÃO SOCIAL: MULTI COMÉRCIO DE PNEUS LTDA

CNPJ/MF: 50.108.526/0001-68

INSC. ESTADUAL: 173/0018308

ENDEREÇO: Rua Duque de Caxias, 515 - Centro

CIDADE: Boa Vista do Buricá/RS

E-MAIL: pneusmulticom@gmail.com

FONE: (55) 9 8443-7798

BANCO CONTA PARA DEPÓSITO: Banco Sicredi - Agência: 0306 - Conta Corrente: 50343-4

Representante Legal: Bernardo Andres Flach / Sócio Administrador RG: 1087834097 - CPF:

827.447.770-72

A empresa Multi Comércio de Pneus Ltda, estabelecida na Rua Duque de Caxias, 515, Centro, Boa Vista do Buricá/RS, inscrita no CNPJ sob nº 50.108.526/0001-68, por seu representante legal abaixo assinado, interessada em participar do **Pregão Eletrônico Nº 39/2023**, propõe a esse Município o fornecimento do objeto deste ato convocatório, de acordo com a presente proposta comercial, nas seguintes condições:

Item	Qtd.	Unid.	Descrição:	Marca	Modelo	V. Unit	Valor Total R\$
2	10	Unid.	CÂMARA DE AR NOVA 12,5X80/18, COM SELO DO INMETRO.	TORTUGA	TR15	R\$ 120,00	R\$ 1.200,00
8	27	Unid.	PNEU 10.00 R20, UTILIZAÇÃO EM EIXO DIRECIONAL E/OU EIXO LIVRE, EMPREGO EM PERCURSO MISTO (ASFALTO/TERRA), ÍNDICE DE CARGA/ CÓDIGO VELOCIDADE MÍNIMO 146/143K, CAPACIDADE DE CARGA EM MONTAGEM SIMPLES DE 3.000KG, ESTRUTURA RADIAL, 16 LONAS, PROFUNDIDADE DE SULCO 18MM, SELO DE APROVAÇÃO INMETRO, ETIQUETA CONFORME PORTARIA INMETRO 544/2012, PRAZO DE GARANTIA MÍNIMO DE 5 ANOS, PRAZO DE FABRICAÇÃO NÃO SUPERIOR A 6 MESES NO MOMENTO EM QUE É ENTREGUE E CERTIFICAÇÃO IBAMA. (PNEU NOVO, NÃO REMANUFATURADO, NÃO RECAUCHUTADO E NÃO REMOLDADO). REFERÊNCIA: PIRELLI, FIRESTONE/BRIGESTONE, GOODYEAR OU SIMILAR. AMPLA CONCORRÊNCIA	DPLUS	D841	R\$ 2.050,00	R\$ 55.350,00
9	9	Unid.	PNEU 10.00 R20, UTILIZAÇÃO EM EIXO DIRECIONAL E/OU EIXO LIVRE, EMPREGO EM PERCURSO MISTO (ASFALTO/TERRA), ÍNDICE DE CARGA/ CÓDIGO VELOCIDADE MÍNIMO 146/143K, CAPACIDADE DE CARGA EM MONTAGEM SIMPLES DE 3.000KG, ESTRUTURA RADIAL, 16 LONAS, PROFUNDIDADE DE SULCO 18MM, SELO DE APROVAÇÃO INMETRO, ETIQUETA CONFORME PORTARIA INMETRO 544/2012, PRAZO DE GARANTIA MÍNIMO DE 5 ANOS, PRAZO DE FABRICAÇÃO NÃO SUPERIOR A 6 MESES NO MOMENTO EM QUE É ENTREGUE E CERTIFICAÇÃO IBAMA. (PNEU NOVO, NÃO REMANUFATURADO, NÃO RECAUCHUTADO E NÃO	DPLUS	D841	R\$ 2.050,00	R\$ 18.450,00

MULTI COMÉRCIO DE PNEUS LTDA

0826

CNPJ: 50.108.526/0001-68 // 173/0018308

Fone: (55) 9 8443-7798

			REMOLDADO). REFERÊNCIA: PIRELLI, FIRESTONE/BRIGESTONE, GOODYEAR OU SIMILAR. EXCLUSIVO ME/EPP				
12	27	Unid.	PNEU 1000 R20 UTILIZAÇÃO EXCLUSIVA EM EIXO DE TRACÇÃO, EMPREGO EM PERCURSO MISTO BORRACHUDO (ASFALTO/TERRA), ÍNDICE DE CARGA/ CÓDIGO VELOCIDADE MÍNIMO 149/146K, CAPACIDADE MINIMA DE CARGA EM MONTAGEM SIMPLES DE 3.000KG, PROFUNDIDADE DE SULCO 20MM, QUANTIDADE DE LONAS 18 LONAS, SELO DE APROVAÇÃO INMETRO, ETIQUETA CONFORME PORTARIA INMETRO 544/2012, PRAZO DE GARANTIA MÍNIMO DE 5 ANOS, PRAZO DE FABRICAÇÃO NÃO SUPERIOR A 6 MESES NO MOMENTO EM QUE É ENTREGUE E CERTIFICAÇÃO IBAMA. (PNEU NOVO, NÃO REMANUFATURADO, NÃO RECAUCHUTADO E NÃO REMOLDADO). REFERÊNCIA: PIRELLI, FIRESTONE/BRIGESTONE, GOODYEAR OU SIMILAR. AMPLA CONCORRÊNCIA	DPLUS	D911	R\$ 1.839,00	R\$ 49.653,00
13	9	Unid.	PNEU 1000 R20 UTILIZAÇÃO EXCLUSIVA EM EIXO DE TRACÇÃO, EMPREGO EM PERCURSO MISTO BORRACHUDO (ASFALTO/TERRA), ÍNDICE DE CARGA/ CÓDIGO VELOCIDADE MÍNIMO 149/146K, CAPACIDADE MINIMA DE CARGA EM MONTAGEM SIMPLES DE 3.000KG, PROFUNDIDADE DE SULCO 20MM, QUANTIDADE DE LONAS 18 LONAS, SELO DE APROVAÇÃO INMETRO, ETIQUETA CONFORME PORTARIA INMETRO 544/2012, PRAZO DE GARANTIA MÍNIMO DE 5 ANOS, PRAZO DE FABRICAÇÃO NÃO SUPERIOR A 6 MESES NO MOMENTO EM QUE É ENTREGUE E CERTIFICAÇÃO IBAMA. (PNEU NOVO, NÃO REMANUFATURADO, NÃO RECAUCHUTADO E NÃO REMOLDADO). REFERÊNCIA: PIRELLI, FIRESTONE/BRIGESTONE, GOODYEAR OU SIMILAR. EXCLUSIVO ME/EPP	DPLUS	D911	R\$ 1.839,00	R\$ 16.551,00
14	4	Unid.	PNEU 110/90-17, ÍNDICE DE VELOCIDADE T, CARGA 60 (250 KG POR PNEU) SELO DE APROVAÇÃO INMETRO, ETIQUETA CONFORME PORTARIA INMETRO 544/2012, PRAZO DE GARANTIA MÍNIMO DE 5 ANOS, PRAZO DE FABRICAÇÃO NÃO SUPERIOR A 6 MESES NO MOMENTO EM QUE É ENTREGUE E CERTIFICAÇÃO IBAMA. (PNEU NOVO, NÃO REMANUFATURADO, NÃO RECAUCHUTADO E NÃO REMOLDADO). REFERÊNCIA: PIRELLI, FIRESTONE/BRIGESTONE, GOODYEAR OU SIMILAR.	MAGGION	VIPER	R\$ 270,00	R\$ 1.080,00
15	16	Unid.	PNEU 12,5X80/18 NOVO, COM NO MÍNIMO 12 LONAS, CONVENCIONAL, CÓDIGO DE APLICAÇÃO R4, PARA USO NO EIXO DIANTEIRO DE RETROESCAVADEIRAS COM TRACÇÃO 4X4, CAPACIDADE DE CARGA 10 - 2790KG, LARGURA DE SEÇÃO 307MM E DIÂMETRO EXTERNO 991MM, PROFUNDIDADE DE SULCO 26,0MM, SELO DE APROVAÇÃO INMETRO, ETIQUETA CONFORME PORTARIA INMETRO 544/2012, PRAZO DE GARANTIA MÍNIMO DE 5 ANOS, PRAZO DE FABRICAÇÃO NÃO SUPERIOR A 6 MESES NO MOMENTO EM QUE É ENTREGUE E CERTIFICAÇÃO IBAMA. (PNEU NOVO, NÃO REMANUFATURADO, NÃO RECAUCHUTADO E NÃO REMOLDADO). REFERÊNCIA: PIRELLI, FIRESTONE/BRIGESTONE, GOODYEAR OU SIMILAR.	ROADGUIDER	R4	R\$ 1.245,00	R\$ 19.920,00
20	30	Unid.	PNEU 17,5X25 CONSTRUÇÃO DIAGONAL (PNEU CONVENCIONAL), 16 LONAS, DESENHO G2/L2, PROFUNDIDADE DE SULCO MÍNIMA DE 25,4mm, CAPACIDADE DE CARGA MÍNIMA DE 3350 kg, LARGURA DE SEÇÃO 451 E DIÂMETRO EXTERNO 1359, SELO DE APROVAÇÃO INMETRO, ETIQUETA CONFORME PORTARIA INMETRO 544/2012, PRAZO DE GARANTIA MÍNIMO DE 5 ANOS, PRAZO DE FABRICAÇÃO NÃO SUPERIOR A 6 MESES NO MOMENTO EM QUE É ENTREGUE E CERTIFICAÇÃO IBAMA. (PNEU NOVO, NÃO REMANUFATURADO, NÃO RECAUCHUTADO E NÃO REMOLDADO). REFERÊNCIA: PIRELLI, FIRESTONE/BRIGESTONE, GOODYEAR OU SIMILAR. AMPLA CONCORRÊNCIA	PIONEER	G2/L2	R\$ 3.180,00	R\$ 95.400,00

MULTI COMÉRCIO DE PNEUS LTDA

CNPJ: 50.108.526/0001-68 // 173/0018308

Fone: (55) 9 8443-7798

25	20	Unid.	PNEU 205/55 R16 RADIAL, ÍNDICE DE VELOCIDADE R (170KM /H), ÍNDICE DE CARGA POR PNEU 120 (1400 KG), 10 LONAS. SELO DE APROVAÇÃO INMETRO, ETIQUETA CONFORME PORTARIA INMETRO 544/2012, PRAZO DE GARANTIA MÍNIMO DE 5 ANOS, PRAZO DE FABRICAÇÃO NÃO SUPERIOR A 6 MESES NO MOMENTO EM QUE É ENTREGUE E CERTIFICAÇÃO IBAMA. (PNEU NOVO, NÃO REMANUFATURADO, NÃO RECAUCHUTADO E NÃO REMOLDADO). REFERÊNCIA: PIRELLI, FIRESTONE/BRIGESTONE, GOODYEAR OU SIMILAR.	PROVATO	GREEN	R\$ 269,00	R\$ 5.380,00
26	40	Unid.	PNEU 205/60 R16 RADIAL, ÍNDICE DE VELOCIDADE R (170KM /H), ÍNDICE DE CARGA POR PNEU 120 (1400 KG), 10 LONAS. SELO DE APROVAÇÃO INMETRO, ETIQUETA CONFORME PORTARIA INMETRO 544/2012, PRAZO DE GARANTIA MÍNIMO DE 5 ANOS, PRAZO DE FABRICAÇÃO NÃO SUPERIOR A 6 MESES NO MOMENTO EM QUE É ENTREGUE E CERTIFICAÇÃO IBAMA. (PNEU NOVO, NÃO REMANUFATURADO, NÃO RECAUCHUTADO E NÃO REMOLDADO). REFERÊNCIA: PIRELLI, FIRESTONE/BRIGESTONE, GOODYEAR OU SIMILAR.	ROADKING	ARGOS HP	R\$ 322,00	R\$ 12.880,00
27	16	Unid.	PNEU 205/70 R15 RADIAL, ÍNDICE DE VELOCIDADE R (170KM /H), ÍNDICE DE CARGA POR PNEU 120 (1400 KG), 10 LONAS. SELO DE APROVAÇÃO INMETRO, ETIQUETA CONFORME PORTARIA INMETRO 544/2012, PRAZO DE GARANTIA MÍNIMO DE 5 ANOS, PRAZO DE FABRICAÇÃO NÃO SUPERIOR A 6 MESES NO MOMENTO EM QUE É ENTREGUE E CERTIFICAÇÃO IBAMA. (PNEU NOVO, NÃO REMANUFATURADO, NÃO RECAUCHUTADO E NÃO REMOLDADO). REFERÊNCIA: PIRELLI, FIRESTONE/BRIGESTONE, GOODYEAR OU SIMILAR.	XBRI	CARGO PLUS	R\$ 395,00	R\$ 6.320,00
28	8	Unid.	PNEU 215/75 R16 NOVO, ÍNDICE DE CARGA 116-1250 KG, TIPO DE CONSTRUÇÃO RADIAL, DIÂMETRO 728,9MM, ÍNDICE DE VELOCIDADE 170KM/H, SELO DE APROVAÇÃO INMETRO, ETIQUETA CONFORME PORTARIA INMETRO 544/2012, PRAZO DE GARANTIA MÍNIMO DE 5 ANOS, PRAZO DE FABRICAÇÃO NÃO SUPERIOR A 6 MESES NO MOMENTO EM QUE É ENTREGUE E CERTIFICAÇÃO IBAMA. (PNEU NOVO, NÃO REMANUFATURADO, NÃO RECAUCHUTADO E NÃO REMOLDADO). REFERÊNCIA: PIRELLI, FIRESTONE/BRIGESTONE, GOODYEAR OU SIMILAR.	ROADX	RX QUEST CO2	R\$ 430,00	R\$ 3.440,00
30	24	Unid.	PNEU 215/75 R17,5, NOVO, CONSTRUÇÃO RADIAL COM 16 LONAS, ÍNDICE DE CARGA 135/133 (1700/1600KG), ÍNDICE DE VELOCIDADE M (130KM/H), EIXO DE TRAÇÃO BORRACHUDO, INDICADO PARA O EIXO DE TRAÇÃO DE MICRO-ÔNIBUS. SELO DE APROVAÇÃO INMETRO, ETIQUETA CONFORME PORTARIA INMETRO 544/2012, PRAZO DE GARANTIA MÍNIMO DE 5 ANOS, PRAZO DE FABRICAÇÃO NÃO SUPERIOR A 6 MESES NO MOMENTO EM QUE É ENTREGUE E CERTIFICAÇÃO IBAMA. (PNEU NOVO, NÃO REMANUFATURADO, NÃO RECAUCHUTADO E NÃO REMOLDADO). REFERÊNCIA: PIRELLI, FIRESTONE/BRIGESTONE, GOODYEAR OU SIMILAR.	LONGMARCH	LM216	R\$ 602,00	R\$ 14.448,00
32	64	Unid.	PNEU 225/65 R16 RADIAL, ÍNDICE DE VELOCIDADE R (170KM /H), ÍNDICE DE CARGA POR PNEU 120 (1400 KG), 10 LONAS. SELO DE APROVAÇÃO INMETRO, ETIQUETA CONFORME PORTARIA INMETRO 544/2012, PRAZO DE GARANTIA MÍNIMO DE 5 ANOS, PRAZO DE FABRICAÇÃO NÃO SUPERIOR A 6 MESES NO MOMENTO EM QUE É ENTREGUE E CERTIFICAÇÃO IBAMA. (PNEU NOVO, NÃO REMANUFATURADO, NÃO RECAUCHUTADO E NÃO REMOLDADO). REFERÊNCIA: PIRELLI, FIRESTONE/BRIGESTONE, GOODYEAR OU SIMILAR.	ROADKING	RF09	R\$ 440,00	R\$ 28.160,00
36	8	Unid.	PNEU 235/70 R16 RADIAL ÍNDICE DE VELOCIDADE T (190 KM/H), MODELO OFF-ROAD, ÍNDICE DE CARGA 106 (950 KG POR PNEU), TALA DA RODA 7". SELO DE APROVAÇÃO INMETRO, ETIQUETA CONFORME PORTARIA INMETRO 544/2012, PRAZO DE GARANTIA MÍNIMO DE 5 ANOS, PRAZO DE FABRICAÇÃO NÃO SUPERIOR A 6 MESES NO MOMENTO EM QUE É ENTREGUE E CERTIFICAÇÃO IBAMA.	XBRI	FORZA HT2	R\$ 550,00	R\$ 4.400,00

MULTI COMÉRCIO DE PNEUS LTDA

CNPJ: 50.108.526/0001-68 // 173/0018308

Fone: (55) 9 8443-7798

30828

			(PNEU NOVO, NÃO REMANUFATURADO, NÃO RECAUCHUTADO E NÃO REMOLDADO). REFERÊNCIA: PIRELLI, FIRESTONE/BRIGESTONE, GOODYEAR OU SIMILAR.					
37	26	Unid.	PNEU 235/75 R17.5 BORRACHUDO/TRAÇÃO NOVO, ÍNDICE DE CARGA 135(2.180 KG), LARGURA DE SEÇÃO 235MM, TIPO DE CONSTRUÇÃO RADIAL, ÍNDICE DE VELOCIDADE (ATÉ 100KM/H), SELO DE APROVAÇÃO INMETRO, ETIQUETA CONFORME PORTARIA INMETRO 544/2012, PRAZO DE GARANTIA MÍNIMO DE 5 ANOS, PRAZO DE FABRICAÇÃO NÃO SUPERIOR A 6 MESES NO MOMENTO EM QUE É ENTREGUE E CERTIFICAÇÃO IBAMA. (PNEU NOVO, NÃO REMANUFATURADO, NÃO RECAUCHUTADO E NÃO REMOLDADO). REFERÊNCIA: PIRELLI, FIRESTONE/BRIGESTONE, GOODYEAR OU SIMILAR. AMPLA CONCORRÊNCIA.	PROVATO	ELD03	R\$ 740,00	R\$ 19.240,00	
39	20	Unid.	PNEU 275/80 R 22,5 UTILIZAÇÃO EXCLUSIVA EM EIXO DIRECIONAL/LIVRE RADIAL ÍNDICE DE CARGA MÍNIMO 149, CAPACIDADE DE CARGA EM MONTAGEM SIMPLES DE 3.250KG, ÍNDICE DE VELOCIDADE K - 110KM/H, QUANTIDADE DE LONAS 18 LONAS, PROFUNDIDADE MÍNIMA DE SULCO DE 19MM, TALA DA RODA DE 8,25". SELO DE APROVAÇÃO INMETRO, ETIQUETA CONFORME PORTARIA INMETRO 544/2012, PRAZO DE GARANTIA MÍNIMO DE 5 ANOS, PRAZO DE FABRICAÇÃO NÃO SUPERIOR A 6 MESES NO MOMENTO EM QUE É ENTREGUE E CERTIFICAÇÃO IBAMA. (PNEU NOVO, NÃO REMANUFATURADO, NÃO RECAUCHUTADO E NÃO REMOLDADO). REFERÊNCIA: PIRELLI, FIRESTONE/BRIGESTONE, GOODYEAR OU SIMILAR. AMPLA CONCORRÊNCIA	MAGNUM	MGM23	R\$ 2.300,00	R\$ 46.000,00	
41	24	Unid.	PNEU 275/80 R 22,5 UTILIZAÇÃO EXCLUSIVA TRAÇÃO/LIVRE MISTO/BORRACHUDO ÍNDICE DE CARGA MÍNIMO 149, CAPACIDADE DE CARGA EM MONTAGEM SIMPLES DE 3.250KG, ÍNDICE DE VELOCIDADE K - 110KM/H, QUANTIDADE DE LONAS 18 LONAS, PROFUNDIDADE MÍNIMA DE SULCO DE 20MM, TALA DA RODA DE 8,25". SELO DE APROVAÇÃO INMETRO, ETIQUETA CONFORME PORTARIA INMETRO 544/2012, PRAZO DE GARANTIA MÍNIMO DE 5 ANOS, PRAZO DE FABRICAÇÃO NÃO SUPERIOR A 6 MESES NO MOMENTO EM QUE É ENTREGUE E CERTIFICAÇÃO IBAMA. (PNEU NOVO, NÃO REMANUFATURADO, NÃO RECAUCHUTADO E NÃO REMOLDADO). REFERÊNCIA: PIRELLI, FIRESTONE/BRIGESTONE, GOODYEAR OU SIMILAR. AMPLA CONCORRÊNCIA	DPLUS	D941	R\$ 1.870,00	R\$ 44.880,00	
42	8	Unid.	PNEU 275/80 R 22,5 UTILIZAÇÃO EXCLUSIVA TRAÇÃO/LIVRE MISTO/BORRACHUDO ÍNDICE DE CARGA MÍNIMO 149, CAPACIDADE DE CARGA EM MONTAGEM SIMPLES DE 3.250KG, ÍNDICE DE VELOCIDADE K - 110KM/H, QUANTIDADE DE LONAS 18 LONAS, PROFUNDIDADE MÍNIMA DE SULCO DE 20MM, TALA DA RODA DE 8,25". SELO DE APROVAÇÃO INMETRO, ETIQUETA CONFORME PORTARIA INMETRO 544/2012, PRAZO DE GARANTIA MÍNIMO DE 5 ANOS, PRAZO DE FABRICAÇÃO NÃO SUPERIOR A 6 MESES NO MOMENTO EM QUE É ENTREGUE E CERTIFICAÇÃO IBAMA. (PNEU NOVO, NÃO REMANUFATURADO, NÃO RECAUCHUTADO E NÃO REMOLDADO). REFERÊNCIA: PIRELLI, FIRESTONE/BRIGESTONE, GOODYEAR OU SIMILAR. EXCLUSIVO ME/EPP	DPLUS	D941	R\$ 1.870,00	R\$ 14.960,00	

MULTI COMÉRCIO DE PNEUS LTDA

CNPJ: 50.108.526/0001-68 // 173/0018308

Fone: (55) 9 8443-7798

03829

48	57	Unid.	PNEU 295/80 R22,5 18 LONAS ÍNDICE DE VELOCIDADE M - 130KM/H; CAPACIDADE DE CARGA SIMPLES/ DUPLO (KG 3550/3150). PROFUNDIDADE DOS SULCOS 22 MM; DIÂMETRO EXTERNO 1044. PARA EIXO DE TRACÇÃO, TIPO DE SERVIÇO: BORRACHUDO, PARA USO NO EIXO DE TRACÇÃO DE CAMINHÕES BASCULANTES EM SERVIÇO FORA-DE-ESTRADA. SELO DE APROVAÇÃO INMETRO, ETIQUETA CONFORME PORTARIA INMETRO 544/2012, PRAZO DE GARANTIA MÍNIMO DE 5 ANOS, PRAZO DE FABRICAÇÃO NÃO SUPERIOR A 6 MESES NO MOMENTO EM QUE É ENTREGUE E CERTIFICAÇÃO IBAMA. (PNEU NOVO, NÃO REMANUFATURADO, NÃO RECAUCHUTADO E NÃO REMOLDADO). REFERÊNCIA: PIRELLI, FIRESTONE/BRIGESTONE, GOODYEAR OU SIMILAR. AMPLA CONCORRÊNCIA	DPLUS	D721	R\$ 1.850,00	R\$ 105.450,00
49	19	Unid.	PNEU 295/80 R22,5 18 LONAS ÍNDICE DE VELOCIDADE M - 130KM/H; CAPACIDADE DE CARGA SIMPLES/ DUPLO (KG 3550/3150). PROFUNDIDADE DOS SULCOS 22 MM; DIÂMETRO EXTERNO 1044. PARA EIXO DE TRACÇÃO, TIPO DE SERVIÇO: BORRACHUDO, PARA USO NO EIXO DE TRACÇÃO DE CAMINHÕES BASCULANTES EM SERVIÇO FORA-DE-ESTRADA. SELO DE APROVAÇÃO INMETRO, ETIQUETA CONFORME PORTARIA INMETRO 544/2012, PRAZO DE GARANTIA MÍNIMO DE 5 ANOS, PRAZO DE FABRICAÇÃO NÃO SUPERIOR A 6 MESES NO MOMENTO EM QUE É ENTREGUE E CERTIFICAÇÃO IBAMA. (PNEU NOVO, NÃO REMANUFATURADO, NÃO RECAUCHUTADO E NÃO REMOLDADO). REFERÊNCIA: PIRELLI, FIRESTONE/BRIGESTONE, GOODYEAR OU SIMILAR. EXCLUSIVO ME/EPP	DPLUS	D721	R\$ 1.850,00	R\$ 35.150,00
50	16	Unid.	PNEU 750 R16, ÍNDICE DE CARGA 116/114 L, ÍNDICE DE VELOCIDADE M -120 KM/H, PROFUNDIDADE DE SULCOS NO MÍNIMO DE: 12,3 MM, NÚMERO DE LONAS: 14, PARA EIXOS LIVRE, TIPO DE SERVIÇO: ASFALTO/TERRA. NOVO. SELO DE APROVAÇÃO INMETRO, ETIQUETA CONFORME PORTARIA INMETRO 544/2012, PRAZO DE GARANTIA MÍNIMO DE 5 ANOS, PRAZO DE FABRICAÇÃO NÃO SUPERIOR A 6 MESES NO MOMENTO EM QUE É ENTREGUE E CERTIFICAÇÃO IBAMA. (PNEU NOVO, NÃO REMANUFATURADO, NÃO RECAUCHUTADO E NÃO REMOLDADO). REFERÊNCIA: PIRELLI, FIRESTONE/BRIGESTONE, GOODYEAR OU SIMILAR.	TRIANGLE	TR668	R\$ 850,00	R\$ 13.600,00
51	20	Unid.	PNEU 750 X16, CONSTRUÇÃO DIAGONAL. ÍNDICE DE CARGA 120 -1400KG, ÍNDICE DE VELOCIDADE M - 130KM/H, PROFUNDIDADE DE SULCOS NO MÍNIMO DE: 12,3 MM, NÚMERO DE LONAS: 14, PARA EIXOS DE TRACÇÃO, TIPO DE SERVIÇO: ASFALTO/TERRA. NOVO. SELO DE APROVAÇÃO INMETRO, ETIQUETA CONFORME PORTARIA INMETRO 544/2012, PRAZO DE GARANTIA MÍNIMO DE 5 ANOS, PRAZO DE FABRICAÇÃO NÃO SUPERIOR A 6 MESES NO MOMENTO EM QUE É ENTREGUE E CERTIFICAÇÃO IBAMA. (PNEU NOVO, NÃO REMANUFATURADO, NÃO RECAUCHUTADO E NÃO REMOLDADO). REFERÊNCIA: PIRELLI, FIRESTONE/BRIGESTONE, GOODYEAR OU SIMILAR.	CENTECLA	CL150	R\$ 780,00	R\$ 15.600,00
58	110	Unid.	PNEU VEÍCULO AUTOMOTIVO 185/70 R14, SEM CÂMARA 8 LONAS, COM CERTIFICAÇÃO ISO 9001, ÍNDICE DE VELOCIDADE T - 190KM/H, ÍNDICE DE CARGA 84 - 560KG. SELO DE APROVAÇÃO INMETRO, ETIQUETA CONFORME PORTARIA INMETRO 544/2012, PRAZO DE GARANTIA MÍNIMO DE 5 ANOS, PRAZO DE FABRICAÇÃO NÃO SUPERIOR A 6 MESES NO MOMENTO EM QUE É ENTREGUE E CERTIFICAÇÃO IBAMA. (PNEU NOVO, NÃO REMANUFATURADO, NÃO RECAUCHUTADO E NÃO REMOLDADO). REFERÊNCIA: PIRELLI, FIRESTONE/BRIGESTONE, GOODYEAR OU SIMILAR.	SAILUN	ATREZZO	R\$ 280,00	R\$ 30.800,00

MULTI COMÉRCIO DE PNEUS LTDA

CNPJ: 50.108.526/0001-68 // 173/0018308

Fone: (55) 9 8443-7798

30830

59	72	Unid.	PNEU VEÍCULO AUTOMOTIVO 205/75 R16, RADIAL, COM CERTIFICAÇÃO ISO 9001. ÍNDICE DE CARGA 110 (1060KG), ÍNDICE DE VELOCIDADE R (170 KM/H), 8 LONAS. SELO DE APROVAÇÃO INMETRO, ETIQUETA CONFORME PORTARIA INMETRO 544/2012, PRAZO DE GARANTIA MÍNIMO DE 5 ANOS, PRAZO DE FABRICAÇÃO NÃO SUPERIOR A 6 MESES NO MOMENTO EM QUE É ENTREGUE E CERTIFICAÇÃO IBAMA. (PNEU NOVO, NÃO REMANUFATURADO, NÃO RECAUCHUTADO E NÃO REMOLDADO). REFERÊNCIA: PIRELLI, FIRESTONE/BRIGESTONE, GOODYEAR OU SIMILAR.	ROADX	RX QUEST CO2	R\$ 440,00	R\$ 31.680,00
60	60	Unid.	PROTETOR 1000X20 NOVO.	K-RUBBER	CARRETEIRO	R\$ 32,00	R\$ 1.920,00
61	60	Unid.	PROTETOR 1400X24 NOVO.	K-RUBBER	CARRETEIRO	R\$ 70,00	R\$ 4.200,00
62	60	Unid.	PROTETOR 17.5X25 NOVO.	K-RUBBER	CARRETEIRO	R\$ 155,00	R\$ 9.300,00
63	15	Unid.	PROTETOR 750X16.	K-RUBBER	CARRETEIRO	R\$ 27,00	R\$ 405,00
Total R\$							R\$ 705.817,00

Declaramos que a proposta vigorará pelo prazo mínimo de 60 (sessenta) dias corridos contatos da data limite prevista para entrega das propostas, conforme art. 64, §3º da Lei nº 8.666/93, art. 6º da Lei nº 10.520, de 17/07/2002 e o art. 4º, XXV do anexo I do Decreto nº 0236/04.

A empresa irá entregar os objetos solicitados em até 10 (dez) dias corridos após a solicitação formal/encaminhamento de requerimento formal pelo(a) Fiscal da Contratação ou pelo(a) Secretário(a) da Pasta. DECLARA que os prazos de fabricação dos produtos não serão superiores a 6 meses no momento da(s) entrega(s);

O pagamento será efetuado através de transferência eletrônica para a conta bancária da Contratada, no prazo máximo de 15 (quinze) dias contados do recebimento definitivo do objeto/serviço, nos termos do item 22 do edital.

Declaramos que estamos de acordo com os termos do edital e acatamos suas determinações, bem como, informamos que nos preços propostos estão incluídos todos os encargos previdenciários, fiscais (ICMS e outros), comerciais, trabalhistas, tributários, materiais, embalagens, fretes, seguros, tarifas, descarga, transporte, responsabilidade civil e demais despesas incidentes ou que venham a incidir direta ou indiretamente sobre os materiais, objeto desta licitação.

Declaramos ainda que, durante o período de garantia iremos fornecer todo o suporte técnico necessário ao perfeito uso dos produtos, bem como que em caso de não cumprimento da garantia mínima, substituiremos o produto defeituoso, sem ônus ao município.

DECLARA que os pneus ofertados possuem garantia de 05 anos e 03 anos para câmaras de ar e protetores, contra defeitos e vícios de fabricação, contados da data de entrega do produto, incluindo avarias no transporte até o local de entrega;

Declaramos também que os produtos cotados são novos, de primeira linha, e estão em conformidade com as normas do INMETRO e RTQ-41, para os quais elas se aplicam e que providenciaremos também o recolhimento e o adequado descarte dos pneus usados ou inservíveis originários da contratação, recolhendo-os aos pontos de coleta ou centrais de armazenamento mantidos pelo respectivo fabricante ou importador, ou entregando-os ao estabelecimento que houver realizado a troca do pneu usado por um novo, para fins de sua destinação final ambientalmente adequada conforme artigos 1.º e 9.º da resolução CONAMA n.º 416 de 30/09/2009 e legislação correlata, ou legislação superior em vigor.

Demais condições conforme o edital.

MULTI COMÉRCIO DE PNEUS LTDA

Bu831

CNPJ: 50.108.526/0001-68 // 173/0018308

Fone: (55) 9 8443-7798

Boa Vista do Buricá/RS, 16 de outubro de 2023.

MULTI COMERCIO DE
PNEUS

Assinado de forma digital por

MULTI COMERCIO DE PNEUS

LTDA:50108526000168

LTDA:50108526000168 Dados: 2023.10.23 09:26:18 -03'00'

Bernardo Andres Flach

Sócio Administrador

CPF: 827.447.770-72

RG: 1087834097

50.108.526/0001-68

Multi Com. de Pneus Ltda

Rua Duque de Caxias, 515

CEP: 98.918-000, Boa Vista do Buricá-RS

CLASSIFICAÇÃO DO PRODUTO

MEDIDAS

 Largura:
235mm

 Altura:
75% da largura

 Aro:
17

MAIS DETALHES

 Índice de carga:
143/141

 Índice de velocidade:
J(100km/h)

 Construção:
Radial

 Tipo de terreno:
HT

 Inmetro:
0030742020

 Garantia:
5 anos

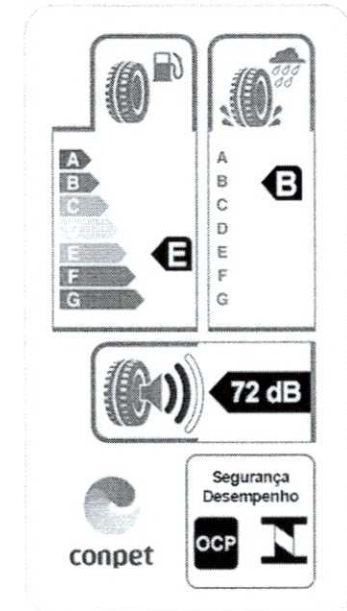

Mais informações sobre o produto

ITEM 37

BRUNO

Produtos Certificados

PROVATO	CROSSWIND H/T .	SIM	31-10,50R15LT 6PR 109R TL (RRC)E;(G)B;72DB
PROVATO	CROSSWIND M/T .	SIM	33-12,50R15LT 6PR 108Q TL
PROVATO	CROSSWIND M/T .	SIM	LT265/70R16 6PR 110/107Q TL
PROVATO	CROSSWIND M/T .	SIM	31-10,50R15LT 6PR 109Q TL
PROVATO	CROSSWIND M/T .	SIM	205R16LT 8PR 110/108Q TL
PROVATO	CROSSWIND M/T .	SIM	205R14C 8PR 109/107R TL
PROVATO	CROSSWIND M/T .	SIM	LT225/75R16 8PR 110/107Q TL
PROVATO	GREENVAN .	SIM	215/65R16C 8PR 109/107S TL (RRC)E;(G)C;72DB
PROVATO	GREENVAN .	SIM	215R14C 8PR 112/110Q TL (RRC)E;(G)C;72DB
PROVATO	GREENVAN .	SIM	195R15C 8PR 106/104R TL (RRC)C;(G)C;72DB
PROVATO	GREENVAN :	SIM	215/75R16C 8PR 113/111S TL (RRC)E;(G)C;72DB
PROVATO	GREENVAN .	SIM	225/65R16C 8PR 112/110S TL (RRC)E;(G)C;72DB
PROVATO	GREENVAN '	SIM	205R16C 8PR 110/108T TL (RRC)E;(G)C;72DB
PROVATO	GREENVAN .	SIM	215/70R15C 8PR 109/107S TL (RRC)E;(G)C;72DB
PROVATO	GREENVAN '	SIM	205R14C 8PR 109/107Q TL (RRC)E;(G)C;72DB
PROVATO	GREENVAN :	SIM	205/75R16C 8PR 110/108S TL (RRC)E;(G)C;72DB
PROVATO	GREENVAN '	SIM	205/65R16C 8PR 107/105T TL (RRC)E;(G)C;72DB
PROVATO	GREENVAN :	SIM	215/70R16C 8PR 108/106T TL (RRC)C;(G)C;72DB
PROVATO	GREENVAN '	SIM	205/70R15C 8PR 106/104S TL (RRC)E;(G)C;72DB
PROVATO	GREENVAN ,	SIM	225/70R15C 8PR 112/110S TL (RRC)E;(G)C;72DB
PROVATO	GREENVAN :	SIM	195R14C 8PR 106/104Q TL (RRC)E;(G)C;72DB
PROVATO	GREENVAN ,	SIM	195/75R16C 8PR 107/105S TL (RRC)E;(G)C;72DB

Certificador: IFBQ Nº Certificado: 08280-23/2020 Tipo: Produto Emissão: 20/03/2020 Validade: 19/03/2024 Status do Certificado: Ativo [Doc.Normativo](#)

CNPJ/CPF	Razão Social / Nome (PF)	Nome fantasia	Endereço	Status	Papel da empresa
36107805000186	VITAL SERVIÇOS EMPRESARIAS LTDA		RUA IBITIRAMA, APTO 705, PRAIA DE ITAPARICA, 250, -- PRAIA DE ITAPARICA - VILA VELHA, ES - BRASIL	ATIVO	SOLICITANTE

▼ Marca	▼ Modelo	▼ Importado	▼ Descrição
PROVATO	CROSSWIND MT	SIM	LT265/70R17 10PR 121/118Q TL
PROVATO	CROSSWIND A/T .	SIM	LT265/70R17 10PR 121/118R TL (RRC)F;(G)B;77DB
PROVATO	CROSSWIND A/T ,	SIM	LT285/75R16 10PR 126/123R TL (RRC)E;(G)B;77DB
PROVATO	CROSSWIND A/T ;	SIM	LT305/70R17 8PR 119/116R TL (RRC)F;(G)B;77DB
PROVATO	CROSSWIND A/T -	SIM	LT305/70R16 10PR 124/121R TL (RRC)E;(G)B;77DB
PROVATO	CROSSWIND A/T'	SIM	LT265/75R16 10PR 123/120R TL (RRC)F;(G)B;77DB
PROVATO	CROSSWIND H/T .	SIM	LT245/75R16 10PR 120/116R TL (RRC)E;(G)B;72DB
PROVATO	CROSSWIND M/T .	SIM	35-12,50R18LT 10PR 123Q TL
PROVATO	CROSSWIND M/T -	SIM	35-12,50R17LT 10PR 121Q TL
PROVATO	CROSSWIND M/T -	SIM	33-12,50R18LT 10PR 118Q TL
PROVATO	CROSSWIND M/T '	SIM	LT315/75R16 8PR 121/118Q TL
PROVATO	CROSSWIND M/T -	SIM	LT285/75R16 10PR 126/123Q TL
PROVATO	CROSSWIND M/T -	SIM	LT285/70R17 8PR 121/118Q TL
PROVATO	CROSSWIND M/T '	SIM	LT305/70R17 8PR 119/116Q TL
PROVATO	CROSSWIND M/T '	SIM	LT305/70R16 8PR 118/115Q TL
PROVATO	CROSSWIND M/T -	SIM	LT265/75R16 10PR 123/120Q TL
PROVATO	CROSSWIND M/T ;	SIM	LT255/70R16 8PR 115/112Q TL
PROVATO	CROSSWIND M/T:	SIM	LT235/85R16 10PR 120/116Q TL
PROVATO	ELA02	SIM	215/75R17,5 16PR 135/133J TL

PROVATO	ELA03	SIM	(RRC):C:(G):E:73DB 235/75R17,5 18PR 143/141J TL (RRC):C:(G):C:72DB
PROVATO	ELA03	SIM	215/75R17,5 16PR 135/133J TL (RRC):C:(G):C:72DB
PROVATO	ELD02	SIM	215/75R17,5 16PR 135/133J TL (RRC):C:(G):E:74DB
PROVATO	ELD03	SIM	235/75R17,5 18PR 143/141J TL (RRC):C:(G):C:72DB
PROVATO	ELD03	SIM	215/75R17,5 16PR 135/133J TL (RRC):C:(G):C:72DB
PROVATO	ELS02	SIM	215/75R17,5 16PR 135/133J TL (RRC):C:(G):C:74DB
PROVATO	ELS02	SIM	235/75R17,5 18PR 143/141J TL (RRC):C:(G):C:74DB
PROVATO	GREEN-MAX VAN	SIM	225/75R16C 10PR 121/120R (RRC):C:(G):B:72DB
PROVATO	GREENVAN	SIM	235/65R16C 8PR 115/113S TL (RRC):E:(G):C:72DB

Item 37

Certificador: IFBQ Nº Certificado: 08280-24/2021 Tipo: Produto Emissão: 13/04/2021 Validade: 12/04/2025 Status do Certificado: Ativo Doc.Normativo

CNPJ/CPF	Razão Social / Nome (PF)	Nome fantasia	Endereço	Status	Papel da empresa
36107805000186	VITAL SERVIÇOS EMPRESARIAS LTDA		RUA IBITIRAMA, APTO 705, PRAIA DE ITAPARICA, 250, -- PRAIA DE ITAPARICA - VILA VELHA, ES - BRASIL	ATIVO	SOLICITANTE
▼ Marca	▼ Modelo	▼ Importado	▼ Descrição		
PROVATO	CROSSWIND A/T	SIM	175/80R14 88T TL (RRC):F:(G):E:73DB		
PROVATO	PARALLER A/T	SIM	175/80R14 88T TL (RRC):F:(G):E:75DB		

Certificador: IFBQ Nº Certificado: 08280-25/2021 Tipo: Produto Emissão: 13/04/2021 Validade: 12/04/2025 Status do Certificado: Ativo Doc.Normativo

CNPJ/CPF	Razão Social / Nome (PF)	Nome fantasia	Endereço	Status	Papel da empresa
36107805000186	VITAL SERVIÇOS EMPRESARIAS LTDA		RUA IBITIRAMA, APTO 705, PRAIA DE ITAPARICA, 250, -- PRAIA DE ITAPARICA - VILA VELHA, ES - BRASIL	ATIVO	SOLICITANTE
▼ Marca	▼ Modelo	▼ Importado	▼ Descrição		
PROVATO	CROSSWIND A/T	SIM	225/65R17 106T XL TL (RRC):E:(G):E:75DB		

Certificador: IFBQ Nº Certificado: 08280-26/2021 Tipo: Produto Emissão: 09/08/2021 Validade: 08/08/2025 Status do Certificado: Ativo Doc.Normativo

CNPJ/CPF	Razão Social / Nome (PF)	Nome fantasia	Endereço	Status	Papel da empresa
36107805000186	VITAL SERVIÇOS EMPRESARIAS LTDA		RUA IBITIRAMA, APTO 705, PRAIA DE ITAPARICA, 250, -- PRAIA DE ITAPARICA - VILA VELHA, ES - BRASIL	ATIVO	SOLICITANTE
▼ Marca	▼ Modelo	▼ Importado	▼ Descrição		
PROVATO	ELA03	SIM	295/80R22,5 18PR 152/149L TL (RRC):C:(G):C:73DB		
PROVATO	ELD03	SIM	295/80R22,5 18PR 152/149L TL (RRC):E:(G):C:75DB		
PROVATO	EMA04	SIM	295/80R22,5 18PR 154/149K TL (RRC):E:(G):C:74DB		
PROVATO	EMD04	SIM	295/80R22,5 18PR 154/149K TL (RRC):E:(G):C:75DB		
PROVATO	LLA08	SIM	295/80R22,5 18PR 152/149L TL (RRC):D:(G):C:73DB		

Certificador: IFBQ Nº Certificado: 08280-27/2021 Tipo: Produto Emissão: 09/08/2021 Validade: 08/08/2025 Status do Certificado: Ativo Doc.Normativo

CNPJ/CPF	Razão Social / Nome (PF)	Nome fantasia	Endereço	Status	Papel da empresa
36107805000186	VITAL SERVIÇOS EMPRESARIAS LTDA		RUA IBITIRAMA, APTO 705, PRAIA DE ITAPARICA, 250, -- PRAIA DE ITAPARICA - VILA VELHA, ES - BRASIL	ATIVO	SOLICITANTE

B v835

PROVATO

235/75R17.5 18PR

ELD03 143/141J

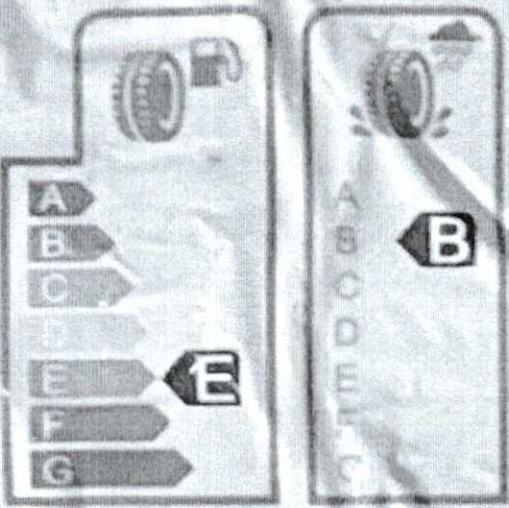

conpet

Segurança

IFRS

6 195995 6758005

03 4836

PNEUS CARGA

PROVATO



v3.0 - DAUTIN Blockchain Documentos Digitais e Serviços Ltda EPP certifica em 04/05/2023 15:19:25 que o documento de hash (SHA-256)
ba46aa54fde5c3c16919f01e6ec867a1a043e90737cf72643f7d6de3cc9853b foi validado em 04/05/2023 15:16:14 através da transação blockchain
0xf47d12ad0bd272472e82b67bd6217fb9a9267805f39eb5d680f68c8bd3e7762c e pode ser verificado em <https://www.dautin.com/FileCheck> (NID: 133369)



030837

ELA O3

PNEU RADIAL DE CARGA (Transporte Regional)

- ✓ ADEQUADO PARA TODAS AS POSIÇÕES DE EIXO DE CAMINHÕES QUE OPERAM EM UMA AMPLA GAMA DE USO, DESDE RODOVIAS A ESTRADAS NÃO PAVIMENTADAS LEVES.
- ✓ MAIOR RESISTÊNCIA
- ✓ MAIOR ESTABILIDADE, COM DESIGN DE EXPULSÃO DE PEDRAS
- ✓ TECNOLOGIA HAT: BAIXA GERAÇÃO DE CALOR

Medida	Lonagem	Cap. de Carga	Índice de velocidade
215/75R17.5	16	135/133	J
235/75R17.5	18	143/141	J

Capacidade Máxima (kg) e Pressão de Inflação a Frio (kPa)			
Eixo duplo		Eixo simples	
kg	kPa	kg	kPa
2060	850	2180	850
2575	875	2725	875

Dímetro externo (mm)	Largura da Seção (mm)	Profundidade de Sulco (mm)
767	211	12,0
797	233	12,5

Item 37



v3.0 - DAUTIN Blockchain Documentos Digitais e Serviços Ltda EPP certifica em 04/05/2023 15:19:25 que o documento de hash (SHA-256) ba46aa54fde5c3c16919f01e6ec867a1a043e90737cf72643f7d6de3cc9853b foi validado em 04/05/2023 15:16:14 através da transação blockchain 0xf47d12ad0bd272472e82b67bd6217fb9a9267805f39eb5d680f68c8bd3e7762c e pode ser verificado em <https://www.dautin.com/FileCheck> (NID: 133369)



ELDO 3

PNEU RADIAL DE CARGA (Transporte Regional)

- ✓ ADEQUADO PARA TODAS AS POSIÇÕES DE EIXO DE CAMINHÕES QUE OPERAM EM UMA AMPLA GAMA DE USO, DESDE RODOVIAS A ESTRADAS NÃO PAVIMENTADAS LEVES
- ✓ MAIOR RESISTÊNCIA
- ✓ MAIOR ESTABILIDADE, COM DESIGN DE EXPULSÃO DE PEDRAS
- ✓ TECNOLOGIA HAT: BAIXA GERAÇÃO DE CALOR



Medida	Lonagem	Cap. de Carga	Índice de velocidade
215/75R17.5	16	135/133	J
235/75R17.5	18	143/141	J

Capacidade Máxima (kg) e Pressão de Inflação a Frio (kPa)				Diâmetro externo (mm)	Largura da Seção (mm)	Profundidade de Sulco (mm)
Eixo duplo		Eixo simples				
kg	kPa	kg	kPa			
2060	850	2180	850	767	211	14,0
2575	875	2725	875	797	233	14,5



Rua XV de Novembro, 64 - Sala 21
Edifício Pedro Francisco Vargas
Centro, Itajaí - Santa Catarina
(47) 3514-7599 | (47) 99748-2223
www.dautin.com | dautin@dautin.com



CERTIFICADO DE PROVA DE AUTENTICIDADE ELETRÔNICA

A DAUTIN BLOCKCHAIN DOCUMENTOS DIGITAIS E SERVIÇOS LTDA, especificada neste ato apenas como **Dautin Blockchain Co.** CERTIFICA para os devidos fins de direito que, o arquivo digital especificado com o tipo documental **Autenticação** e representado pela função hash criptográfica conhecida como SHA-256, de código **ba46aa54fdfe5c3c16919f01e6ec867a1a043e90737cf72643f7d6de3cc9853b** foi autenticado de acordo com as Legislações e normas vigentes¹ através da rede blockchain Ethereum Classic, sob o identificador único denominado NID **133369** dentro do sistema.

A autenticação eletrônica do documento intitulado "**Catálogo Provato**", cujo assunto é descrito como "**Catálogo Provato**", faz prova de que em **04/05/2023 15:11:48**, o responsável **Multi Comércio de Pneus Ltda (50.108.526/0001-68)** tinha posse do arquivo com as mesmas características que foram reproduzidas na prova de autenticidade, sendo de Multi Comércio de Pneus Ltda a responsabilidade, única e exclusiva, pela idoneidade do documento apresentado a DAUTIN Blockchain Co.

Este CERTIFICADO foi emitido em **04/05/2023 15:17:13** através do sistema de autenticação eletrônica da empresa DAUTIN Blockchain Co. de acordo com o Art. 10, § 2º da MP 2200-2/2001, Art. 107 do Código Civil e Art. 411, em seus §§ 2º e 3º do Código de Processo Civil, estando dessa maneira de acordo para o cumprimento do Decreto 10278/2020.

Para mais informações sobre a operação acesse o site <https://www.dautin.com> e informe o código da transação blockchain **0xf47d12ad0bd272472e82b67bd6217fb9a9267805f39eb5d680f68c8bd3e7762c**. Também é possível acessar a consulta através da rede blockchain em <https://blockscout.com/etc/mainnet/>

¹ Legislação Vigente: Medida Provisória nº 2200-2/2001, Código Civil e Código de Processo Civil.

DAUTIN
BLOCKCHAIN



Presidência da República Casa Civil
Subchefia para Assuntos Jurídicos
MEDIDA PROVISÓRIA 2.200-2
DE 24 DE AGOSTO DE 2001.



ITEM 48-49

Marca	DPLUS
Modelo	D722
Medida	295/80R22.5
Largura	295mm
Perfil	80%
Aro	22.5
Diâmetro total em mm	1043.5
Índice de peso	152 - 3550 kg, 149 - 3250 kg
Índice de velocidade	M - 130 km/h
Tipo de construção	RADIAL
Peso	674
Tipo de terreno	RODOVIÁRIO
Posição no Veículo	Tração/Borrachudo
Quantidade de Lonas	18
Registro Inmetro	003689/2014
Garantia	5 anos Contra Defeito de Fabricação
Observações	Produto novo. Imagem meramente ilustrativa

003689

PLUS

841



8935271 902420

295/80R22.5 D721 18PR

152/149M

A
B
C
D
E
F
G

E

A
B
C
D
E
F
G

B

78 db

conpet

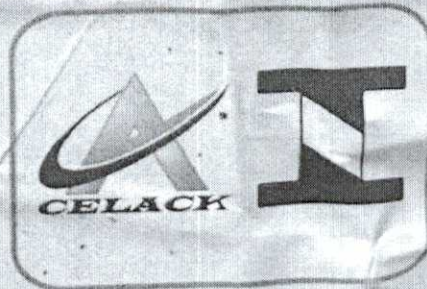

SAC 0800-602-7581

DPLUS	11.00R20 D631 18PR 152/149L	SIM	PNEUS NOVOS DESTINADOS A VEÍCULOS COMERCIAIS E REBOCADOS
DPLUS	11.00R20 D651 18PR 152/149L	SIM	PNEUS NOVOS DESTINADOS A VEÍCULOS COMERCIAIS E REBOCADOS
DPLUS	11.00R20 D811 18 PR 152/149K	SIM	PNEUS NOVOS DESTINADOS A VEÍCULOS COMERCIAIS E REBOCADOS
DPLUS	11.00R20 D911 18PR 152/149F	SIM	PNEUS NOVOS DESTINADOS A VEÍCULOS COMERCIAIS E REBOCADOS
DPLUS	12.00R20 D811 20PR 156/153K	SIM	PNEUS NOVOS DESTINADOS A VEÍCULOS COMERCIAIS E REBOCADOS
DPLUS	12.00R20 D821 20PR 156/153K	SIM	PNEUS NOVOS DESTINADOS A VEÍCULOS COMERCIAIS E REBOCADOS
DPLUS	12.00R20 D911 20PR 156/153F	SIM	PNEUS NOVOS DESTINADOS A VEÍCULOS COMERCIAIS E REBOCADOS
DPLUS	12R22.5 D611 18PR 152/149M	SIM	PNEUS NOVOS DESTINADOS A VEÍCULOS COMERCIAIS E REBOCADOS
DPLUS	295/80R22.5 D601 16PR 152/149M	SIM	PNEUS NOVOS DESTINADOS A VEÍCULOS COMERCIAIS E REBOCADOS
DPLUS	295/80R22.5 D601 18PR 152/149M	SIM	PNEUS NOVOS DESTINADOS A VEÍCULOS COMERCIAIS E REBOCADOS
DPLUS	295/80R22.5 D671 18PR 152/149L	SIM	PNEUS NOVOS DESTINADOS A VEÍCULOS COMERCIAIS E REBOCADOS
DPLUS	295/80R22.5 D671 18PR 152/149M	SIM	PNEUS NOVOS DESTINADOS A VEÍCULOS COMERCIAIS E REBOCADOS
DPLUS	295/80R22.5 D721 18PR 152/149M	SIM	PNEUS NOVOS DESTINADOS A VEÍCULOS COMERCIAIS E REBOCADOS
DPLUS	295/80R22.5 D722 18PR 152/149M	SIM	PNEUS NOVOS DESTINADOS A VEÍCULOS COMERCIAIS E REBOCADOS
DPLUS	295/80R22.5 D851 18PR 152/149L	SIM	PNEUS NOVOS DESTINADOS A VEÍCULOS COMERCIAIS E REBOCADOS
DPLUS	295/80R22.5 D941 18PR 152/149L	SIM	PNEUS NOVOS DESTINADOS A VEÍCULOS COMERCIAIS E REBOCADOS
DPLUS	315/80R22.5 D601 18PR 154/151M	SIM	PNEUS NOVOS DESTINADOS A VEÍCULOS COMERCIAIS E REBOCADOS
DPLUS	315/80R22.5 D721 20PR 156/153M	SIM	PNEUS NOVOS DESTINADOS A VEÍCULOS COMERCIAIS E REBOCADOS
DPLUS	315/80R22.5 D811 20PR 156/153L	SIM	PNEUS NOVOS DESTINADOS A VEÍCULOS COMERCIAIS E REBOCADOS
DPLUS	315/80R22.5 D921 20PR 156/153K	SIM	PNEUS NOVOS DESTINADOS A VEÍCULOS COMERCIAIS E REBOCADOS

001842

item
46, 47, 48, 49

Certificador: CELAC **Nº Certificado:** CN-PNEU-0142-2020-CR **Tipo:** Produto **Emissão:** 29/10/2020
Validade: 28/10/2024 **Status do Certificado:** Ativo **Doc.Normativo**

CNPJ/CPF	Razão Social / Nome (PF)	Nome fantasia	Endereço	Status	Papel da empresa
81111965000153	SERVTRADER CONSULTORIA EM COMÉRCIO EXTERIOR LTDA.	SERVTRADER CONSULTORIA EM COMÉRCIO EXTE	RAV. PAULISTA, 726 - 13ª ANDA - 0 CERQUEIRA CESAR - 5312. - BRASIL Tel: (11) 5083-6888 e (Email: rangel.zen@uol.com.br; rogerzen3@gmail.com	ATIVO	SOLICITANTE

▼ Marca	▼ Modelo	▼ Importado	▼ Descrição
DPLUS	12.00R24 D931 20PR 160/157F	SIM	PNEUS NOVOS DESTINADOS A VEÍCULOS COMERCIAIS E REBOCADOS
DPLUS	385/65R22.5 D661 20PR 160(S)M	SIM	PNEUS NOVOS DESTINADOS A VEÍCULOS COMERCIAIS E REBOCADOS
DPLUS	385/65R22.5 D711 20PR 160M	SIM	PNEUS NOVOS DESTINADOS A VEÍCULOS COMERCIAIS E REBOCADOS



Ministério do Meio Ambiente
Instituto Brasileiro do Meio Ambiente e dos Recursos Naturais Renováveis
CADASTROS TÉCNICOS FEDERAIS
CERTIFICADO DE REGULARIDADE - CR



Registro n.º	Data da consulta:	CR emitido em:	CR válido até:
285752	06/09/2023	06/09/2023	06/12/2023

Dados básicos:

CNPJ : 02.332.508/0001-12
Razão Social : BURICA COMERCIO DE PNEUS EIRELI
Nome fantasia : BURICA PNEUS
Data de abertura : 01/01/1998

Endereço:

logradouro: BR 472 - KM 122
N.º: 002 Complemento: PVL 02
Bairro: INDUSTRIAL Município: BOA VISTA DO BURICA
CEP: 98918-000 UF: RS

**Cadastro Técnico Federal de Atividades Potencialmente Poluidoras
e Utilizadoras de Recursos Ambientais – CTF/APP**

Código	Descrição
21-45	Importação de pneus e similares - Resolução CONAMA nº 416/2009

Conforme dados disponíveis na presente data, CERTIFICA-SE que a pessoa jurídica está em conformidade com as obrigações cadastrais e de prestação de informações ambientais sobre as atividades desenvolvidas sob controle e fiscalização do Ibama, por meio do CTF/APP.

O Certificado de Regularidade emitido pelo CTF/APP não desobriga a pessoa inscrita de obter licenças, autorizações, permissões, concessões, alvarás e demais documentos exigíveis por instituições federais, estaduais, distritais ou municipais para o exercício de suas atividades

O Certificado de Regularidade emitido pelo CTF/APP não habilita o transporte e produtos e subprodutos florestais e faunísticos.

Chave de autenticação	WPLL4KJ6E7PG3CP7
------------------------------	------------------

BRASIL
(HTTPS://GOV.BR)

030844

Situação da Habilitação para Operar no Comércio Exterior

Contribuinte: 02.332.508/0001-12 BURICA COMERCIO DE PNEUS LTDA

Situação da Habilitação: DEFERIDA

Data da Situação: 13/10/2022

Modalidade: PESSOA FÍSICA E

Submodalidade: ILIMITADA

Operações Autorizadas: IMPORTACAO E EXPORTACAO

"As informações aqui contidas representam a última situação de contribuintes (ou órgãos ou instituições) relativamente aos procedimentos obrigatórios de habilitação para a prática de atos no Sistema Integrado de Comércio Exterior (Siscomex) e destinam-se, sobretudo, à consulta por instituições autorizadas pelo Banco Central do Brasil a realizar operações cambiais com a finalidade de satisfação financeira de operações de comércio exterior."

Legislação: Instrução Normativa RFB nº 1.288. de 31 de agosto de 2012.
(<http://www.receita.fazenda.gov.br/Legislacao/ins/2012/in12882012.htm>)

Em Brasília - DF 20/10/2022 14:14

Nova Consulta ([consultaSituacaoCpfCnpj.asp](#))



(javascript:window.print();)

DECLARAÇÃO DE IMPORTAÇÃO E REVENDA

A empresa Buricá Com de Pneus Ltda, inscrita no CNPJ sob o nº 02.332.508/0001-12, sediada na Rua Pernambuco, 2180, Boa Vista do Buricá/RS, por intermédio de seu representante legal o Sr Anderson Flach, portador da Carteira de Identidade nº 1015572165 e do CPF nº 358.066.300-30, **DECLARA**, ser importadora de pneumáticos e que revende seus produtos para a empresa MULTI COMÉRCIO DE PNEUS LTDA, inscrita no CNPJ sob o nº 50.108.526/0001-68, estabelecida na Rua Duque de Caxias, 515, Boa Vista do Buricá/RS, apresentando todas as condições técnicas e comerciais, tendo agido sempre com ótimo desempenho.

Boa Vista do Buricá/RS, 11 de abril de 2023.

BURICA COMERCIO DE PNEUS
LTDA:02332508000112

Assinado de forma digital por
BURICA COMERCIO DE PNEUS
LTDA:02332508000112
Dados: 2023.04.11 08:26:09 -03'00'

Anderson Flach

Sócio Gerente

RG: 1015572165

CPF: 358.066.300-30

BURICÁ PNEUS LTDA.

CNPJ: 02.332.508/0001-12

ROD. BR 472 Km 122, Pav. 02

CEP: 98.918-000 - Boa Vista do Buricá - RS

0846

CNPJ/CPF	Razão Social / Nome (PF)	Nome fantasia	Endereço	Status	Papel da empresa
16745827000164	PNEULOGI REPRESENTAÇÕES LTDA.	PNEULOGI	RUA: AMAZONAS, N° 89, -- CAMPO GRANDE - SANTOS, SP - BRASIL Tel: 3024-1011	ATIVO	REPRESENTANTE LEGAL
	TRIANGLE TYRE CO LTD TECHNIC R&D INNOVATION AND QUALITY MANAGEMENT CENTRE		ECONOMIC DEVELOPMENT ZONE, GUANGRAO, DONGYING,, --- SHANDON, - CHINA	ATIVO	CENTRO DE TECNOLOGIA/DESENVOLVIMENTO
▼ Marca	▼ Modelo	▼ Importado	▼ Descrição		
TRIANGLE	215/75R16C 10PR 116/114R TR652	SIM	FAMÍLIA: 3A2B4C2		
TRIANGLE	225/75R16C 10PR 118/116Q TR652 / CÓD. COM. 6959753219624	SIM	FAMÍLIA: 3A2B4C2		
TRIANGLE	225/75R16C 8PR 116/114Q TR652	SIM	FAMÍLIA: 3A2B4C2		
TRIANGLE	245/75R16LT 10PR 120/116Q TR652 / CÓD. COM. CBCTR65224E16EP0	SIM	FAMÍLIA: 3A2B4C2		
TRIANGLE	7.00R16LT 116/110Q TR624	SIM	FAMÍLIA: 3A2B4C2		
TRIANGLE	7.00R16LT 14PR 118/114K TR690 - CÓD. COM. 6959753209120	SIM	FAMÍLIA: 3A2B4C2		
TRIANGLE	7.00R16LT SET 14PR 118/114L TR668A / CÓD. COM. CQLTR66870A16GY2L210	SIM	FAMÍLIA: 3A2B4C2		
TRIANGLE	7.50R16 LT 14PR 122/118L TRA02 - CÓD. COM. 6959753216692	SIM	FAMÍLIA: 3A2B4C2		
TRIANGLE	7.50R16LT 14PR 122/118J TR919 - CÓD. COM. 6959753222136	SIM	FAMÍLIA: 3A2B4C2		
TRIANGLE	7.50R16LT 14PR 122/118K TR690 - CÓD. COM. 6959753209137	SIM	FAMÍLIA: 3A2B4C2		
TRIANGLE	7.50R16LT 14PR 122/118K TR916 - CÓD. COM. 6959753222147	SIM	FAMÍLIA: 3A2B4C2		
TRIANGLE	7.50R16LT 14PR 122/118L TR558 - CÓD. COM. 6959753212731	SIM	FAMÍLIA: 3A2B4C2		
TRIANGLE	7.50R16LT 14PR 122/118L TR663 - CÓD. COM. 6959753216142	SIM	6959753216142		
TRIANGLE	8.25R16LT 14PR 126/122M TR685	SIM	FAMÍLIA: 3A2B4C2		
TRIANGLE	8.25R16LT 16PR 128/124M TR685 / CÓD. COM. CQLTR66882A16HH2L210	SIM	FAMÍLIA: 3A2B4C2		
TRIANGLE	8.25R16LT SET 14PR 126/122M TR668	SIM	FAMÍLIA: 3A2B4C2		
TRIANGLE	8.25R16LT SET 14PR 126/122M TR668A	SIM	FAMÍLIA: 3A2B4C2		
TRIANGLE	8.25R16LT SET 16PR 128/124M TR668 / CÓD. COM. CQLTR66882A16HY2L210	SIM	FAMÍLIA: 3A2B4C2		
TRIANGLE	8.25R16LT SET 16PR 128/124M TR668A	SIM	FAMÍLIA: 3A2B4C2		
TRIANGLE	LT215/75R15 100/97 TR258 / CÓD. COM. CBCTR25821E15CH0	SIM	FAMÍLIA: 3A2B4C2		
TRIANGLE	LT215/75R15 106/103 TR258 / CÓD. COM. CBCTR25821E15DH0	SIM	FAMÍLIA: 3A2B4C2		
TRIANGLE	LT225/75R16 10PR / 115/112Q TR246 / CÓD. COM. CBCTR24622E16EF0	SIM	FAMÍLIA: 3A2B4C2		
TRIANGLE	LT225/75R16 10PR 115/112T TR292 - CÓD. COM. 6959753223430	SIM	FAMÍLIA: 3A2B4C2		
TRIANGLE	LT235/85R16 10PR / 120/116Q TR246 / CÓD. COM. CBCTR24623B16E00	SIM	FAMÍLIA: 3A2B4C2		
TRIANGLE	LT235/85R16 126/123L TR656	SIM	FAMÍLIA: 3A2B4C2		
TRIANGLE	LT245/70R17 10PR / 119/116Q TR787	SIM	FAMÍLIA: 3A2B4C2		
TRIANGLE	LT245/75R16 10PR / 120/116Q TR787 / CÓD. COM. CBCTR78724E16EH0	SIM	FAMÍLIA: 3A2B4C2		
TRIANGLE	LT265/70R16 8PR 117/114S TR292 - CÓD. COM. 6959753221627	SIM	FAMÍLIA: 3A2B4C2		
TRIANGLE	LT265/70R17 10PR / 121/118Q TR787 / CÓD. COM. CBCTR78726F17EH0	SIM	FAMÍLIA: 3A2B4C2		
TRIANGLE	LT265/70R17 10PR 121/118S TR292 - CÓD. COM. 6959753222273	SIM	FAMÍLIA: 3A2B4C2		
TRIANGLE	LT265/70R17 8PR 118/115Q TR281 - CÓD. COM. CBCTR28126F17DHJ	SIM	FAMÍLIA: 3A2B4C2		
TRIANGLE	LT265/70R18 10PR 124/121Q TR281 - CÓD. COM. CBCTR28126F18EH0	SIM	FAMÍLIA: 3A2B4C2		
TRIANGLE	LT265/75R16 10PR / 121/118Q TR246	SIM	FAMÍLIA: 3A2B4C2		
TRIANGLE	LT265/75R16 10PR / 123/120Q TR246 / CÓD. COM. CBCTR24626E16EF0	SIM	FAMÍLIA: 3A2B4C2		
TRIANGLE	LT265/75R16 10PR 123/120Q TR281/ CÓD. COM. 6959753218344	SIM	FAMÍLIA: 3A2B4C2		
TRIANGLE	LT275/70R17 6PR 114/110T TR292 - CÓD. COM. 6959753223461	SIM	FAMÍLIA: 3A2B4C2		

Certificador: ABNT N° Certificado: 94.286/20 Tipo: Produto Emissão: 14/09/2020 Validade:
14/09/2024 Status do Certificado: Ativo Doc.Normativo

CNPJ/CPF	Razão Social / Nome (PF)	Nome fantasia	Endereço	Status	Papel da empresa
16745827000164	PNEULOGI REPRESENTAÇÕES LTDA.	PNEULOGI	RUA: AMAZONAS, N° 89, -- CAMPO GRANDE - SANTOS, SP - BRASIL Tel: 3024-1011	ATIVO	REPRESENTANTE LEGAL
	TRIANGLE TYRE CO LTD TECHNIC R&D INNOVATION AND QUALITY MANAGEMENT CENTRE		ECONOMIC DEVELOPMENT ZONE, GUANGRAO, DONGYING,, - -- SHANDON, - CHINA	ATIVO	CENTRO DE TECNOLOGIA/FABRICANTE
▼ Marca	▼ Modelo	▼ Importado	▼ Descrição		
TRIANGLE	TR668 / CQLTR66875A16GY2L210	SIM	7.50R16 14PR 122/118L TT (RRC);E; (G);D; 76DB		Item 50
TRIANGLE	TR693 / CQLTR69375A16GH2L210	SIM	7.50R16LT 14PR 122/118L TT (RRC);E; (G);D; 76DB		

Certificador: ABNT Nº Certificado: 94.287/20 Tipo: Produto Emissão: 14/09/2020 Validade: 14/09/2024 Status do Certificado: Ativo Doc.Normativo

CNPJ/CPF	Razão Social / Nome (PF)	Nome fantasia	Endereço	Status	Papel da empresa
16745827000164	PNEULOGI REPRESENTAÇÕES LTDA.	PNEULOGI	RUA: AMAZONAS, N° 89, -- CAMPO GRANDE - SANTOS, SP - BRASIL Tel: 3024-1011	ATIVO	REPRESENTANTE LEGAL
	TRIANGLE TYRE CO LTD TECHNIC R&D INNOVATION AND QUALITY MANAGEMENT CENTRE		ECONOMIC DEVELOPMENT ZONE, GUANGRAO, DONGYING,, - -- SHANDON, - CHINA	ATIVO	CENTRO DE TECNOLOGIA/FABRICANTE
▼ Marca	▼ Modelo	▼ Importado	▼ Descrição		
TRIANGLE	TR638 / CQTR63875A20GH2L210	SIM	7.50R20 14PR 130/128L TT (RRC);E; (G);D; 76DB		
TRIANGLE	TR666 / CQTR66675A20G6L210	SIM	7.50R20 14PR 130/128L TT (RRC);E; (G);D; 76DB		
TRIANGLE	TRD88 / CQTRD8875A20GX2L210	SIM	7.50R20 14PR 130/128L TT (RRC);E; (G);D; 76DB		

Certificador: ABNT Nº Certificado: 94.288/20 Tipo: Produto Emissão: 14/09/2020 Validade: 14/09/2024 Status do Certificado: Ativo Doc.Normativo

CNPJ/CPF	Razão Social / Nome (PF)	Nome fantasia	Endereço	Status	Papel da empresa
16745827000164	PNEULOGI REPRESENTAÇÕES LTDA.	PNEULOGI	RUA: AMAZONAS, N° 89, -- CAMPO GRANDE - SANTOS, SP - BRASIL Tel: 3024-1011	ATIVO	REPRESENTANTE LEGAL
	TRIANGLE TYRE CO LTD TECHNIC R&D INNOVATION AND QUALITY MANAGEMENT CENTRE		ECONOMIC DEVELOPMENT ZONE, GUANGRAO, DONGYING,, - -- SHANDON, - CHINA	ATIVO	CENTRO DE TECNOLOGIA/FABRICANTE
▼ Marca	▼ Modelo	▼ Importado	▼ Descrição		
TRIANGLE	215/75R17.5 14PR 126/124M TR685 / CÓD. COM. CQTR68521E75GH0	SIM	FAMÍLIA: 4A2B2C2		
TRIANGLE	215/75R17.5 16PR 127/124M TBC-A21 - CÓD. COM. CQTTBA2121E75HJ0	SIM	FAMÍLIA: 4A2B2C2		
TRIANGLE	225/70R19.5 14PR 128/126L TR685 / CÓD. COM. CQTR68522F95GH0	SIM	FAMÍLIA: 4A2B2C2		
TRIANGLE	225/70R19.5 14PR 128/126L TR689A / CÓD. COM. CQTR89A22F95GH0	SIM	FAMÍLIA: 4A2B2C2		
TRIANGLE	235/75R17.5 16PR 132/129M TR685	SIM	FAMÍLIA: 4A2B2C2		
TRIANGLE	8.5R17.5 121/120M TR656 /CÓD. COM. CQTR65685A75FH0	SIM	FAMÍLIA: 4A2B2C2		
TRIANGLE	8R19.5 124/122K TR656 /CÓD. COM. CQTR65680A95FH0	SIM	FAMÍLIA: 4A2B2C2		
TRIANGLE	8R19.5 14PR 127/125L TR685	SIM	FAMÍLIA: 4A2B2C2		
TRIANGLE	8R22.5 14PR 130/128M TR660 /CÓD. COM. CQTR66080A25GH0	SIM	FAMÍLIA: 4A2B2C2		
TRIANGLE	8R22.5 14PR 130/128M TR685 /CÓD. COM. CQTR68580A25GH0	SIM	FAMÍLIA: 4A2B2C2		
TRIANGLE	9.5R17.5 14PR 129/127L TR656 /CÓD. COM. CQTR65695A75GH0	SIM	FAMÍLIA: 4A2B2C2		
TRIANGLE	9.5R17.5 14PR 129/127L TR685	SIM	FAMÍLIA: 4A2B2C2		
TRIANGLE	9.5R17.5 14PR 129/127L TRD06 - CÓD. COM. CQTRD0695A75GH0	SIM	FAMÍLIA: 4A2B2C2		

Certificador: ABNT Nº Certificado: 94.289/20 Tipo: Produto Emissão: 14/09/2020 Validade:

Introdução

030848



TR668



Mileage



Safety



Wear

Característica:

Design de padrão de mistura clássico para várias operações, pacote de revestimento aprimorado

Vantagem:

Um padrão completo com desempenho de desgaste e tração, resistência da carcaça

<https://triangleethiopia.com/product/tv701-3/>

Beneficiário:

Quilometragem e tração, melhor recauchutabilidade

0849

[Consultar agora](#)

Especificações

Item 50

Tamanho	relações públicas	Carga e Velocidade	Tamanho do aro	Largura da seção inflada /mm	Diâmetro total /mm	Capacidade de Carga kg	OTD mm
7,50R15TR	18	136/134J	6,00	215	808	2240/2120	12.5
7,50R16LT	6	105/101L	6,00G	215	805	925//825/	12.5
7,50R16LT	8	112/107L	6,00G	215	805	1120/975/	12.5
7,50R16LT	14	122/118L	6,00G	215	805	1500/1320	12.5
7,50R16LT	16	125/121L	6,00G	215	805	1650/1450	12.5
8.25R16LT	6	110/105M	6h50	235	855	1060/925/	13
8.25R16LT	14	126/122M	6h50	235	855	1700/1500	13
8.25R16LT	16	128/124M	6h50	235	855	1800/1600	13
8.25R16LT	18	132/128L	6h50	235	855	2000/1800	13
8,25R20	14	136/134L	6,50	236	974	2240/2120	14
8,25R20	16	139/137L	6,50	236	974	2430/2300	14
9,00R20	14	141/139L	7.00	259	1019	2575/2430	15,5
9,00R20	14	141/139K	7.00	259	1019	2575/2430	15,5
9,00R20	16	144/142K	7.00	259	1019	2800/2650	15,5
9,00R20	16	144/142L	7.00	259	1019	2800/2650	15,5
10,00R20	16	146/143K	7,50	278	1054	3000/2725	16.5
10,00R20	16	146/143L	7,50	278	1054	3000/2725	16.5
10,00R20	18	149/146K	7,50	278	1054	3250/3000	16.5
10,00R20	18	149/146L	7,50	278	1054	3250/3000	16.5
11,00R20	12	143/141K	8h00	293	1085	2725/2575	17
11,00R20	16	150/147K	8h00	293	1085	3350/3075	17
11,00R20	16	150/147L	8h00	293	1085	3350/3075	17
11,00R20	18	152/149K	8h00	293	1085	3550/3250	17

11,00R20	18	152/149L	8h00	293	1085	3550/3250	17
12,00R20	16	152/149K	8,50	315	1125	3550/3250	17.5
12,00R20	18	154/151K	8,50	315	1125	3750/3450	17.5
12,00R20	18	154/151L	8,50	315	1125	3750/3450	17.5
12,00R20	18	154/151K	8,50	315	1125	3730/3270	17.5
12,00R20	20	156/153K	8,50	315	1125	4000/3650	17.5
12,00R20	22	158/155J	8,50	315	1125	4250/3875	17.5
12,00R20	22	158/155J	8,50	315	1125	4250/3875	17.5
9R22.5	14	136/134L	6,75	229	974	2240/2120	14
11R22,5	14	144/142M	8.25	279	1054	2800/2650	16.5
11R22,5	16	146/143M	8.25	279	1054	3000/2725	16.5
11R22,5	16+	148/145L	8.25	279	1054	3150/2900	16.5
12R22,5	12	143/141L	9h00	300	1085	2725/2575	17
12R22,5	16	150/147L	9h00	300	1085	3350/3075	17
12R22,5	18	152/149K	9h00	300	1085	3550/3250	17
13R22,5	18	156/153L	9,75	320	1124	4000/3650	17.5
13R22,5	20	156/153L	9,75	320	1124	4000/3650	17.5
11R24,5	14	146/143M	8.25	279	1104	3000/2725	16.5
11R24,5	16	149/146M	8.25	279	1104	3250/3000	16.5
295/80R22,5	16	152/148L	9h00	298	1044	3550/3150	17.5
295/80R22,5	18	152/149L	9h00	298	1044	3550/3250	17.5
315/80R22,5	18	154/151M	9h00	312	1076	3750/3450	17.5
315/80R22,5	20	157/154L	9h00	312	1076	4125/3750	17.5
315/80R22,5	20	161/157K	9h00	312	1076	4625/4125	17.5

produtos relacionados

030851



DM-39JS



TR691E



TR691JS



TR66

030852



Ministério do Meio Ambiente
 Instituto Brasileiro do Meio Ambiente e dos Recursos Naturais Renováveis
 CADASTROS TÉCNICOS FEDERAIS
 CERTIFICADO DE REGULARIDADE - CR



Registro n.º	Data da consulta:	CR emitido em:	CR válido até:
285752	06/09/2023	06/09/2023	06/12/2023

Dados básicos:

CNPJ : 02.332.508/0001-12
 Razão Social : BURICA COMERCIO DE PNEUS EIRELI
 Nome fantasia : BURICA PNEUS
 Data de abertura : 01/01/1998

Endereço:

logradouro: BR 472 - KM 122
 N.º: 002 Complemento: PVL 02
 Bairro: INDUSTRIAL Município: BOA VISTA DO BURICA
 CEP: 98918-000 UF: RS

**Cadastro Técnico Federal de Atividades Potencialmente Poluidoras
 e Utilizadoras de Recursos Ambientais – CTF/APP**

Código	Descrição
21-45	Importação de pneus e similares - Resolução CONAMA nº 416/2009

Conforme dados disponíveis na presente data, CERTIFICA-SE que a pessoa jurídica está em conformidade com as obrigações cadastrais e de prestação de informações ambientais sobre as atividades desenvolvidas sob controle e fiscalização do Ibama, por meio do CTF/APP.

O Certificado de Regularidade emitido pelo CTF/APP não desobriga a pessoa inscrita de obter licenças, autorizações, permissões, concessões, alvarás e demais documentos exigíveis por instituições federais, estaduais, distritais ou municipais para o exercício de suas atividades

O Certificado de Regularidade emitido pelo CTF/APP não habilita o transporte e produtos e subprodutos florestais e faunísticos.

Chave de autenticação	WPLL4KJ6E7PG3CP7
------------------------------	------------------

Situação da Habilitação para Operar no Comércio Exterior

Contribuinte: 02.332.508/0001-12 BURICA COMERCIO DE PNEUS LTDA

Situação da Habilitação: DEFERIDA

Data da Situação: 13/10/2022

Modalidade: PESSOA FÍSICA E

Submodalidade: ILIMITADA

Operações Autorizadas: IMPORTACAO E EXPORTACAO

"As informações aqui contidas representam a última situação de contribuintes (ou órgãos ou instituições) relativamente aos procedimentos obrigatórios de habilitação para a prática de atos no Sistema Integrado de Comércio Exterior (Siscomex) e destinam-se, sobretudo, à consulta por instituições autorizadas pelo Banco Central do Brasil a realizar operações cambiais com a finalidade de satisfação financeira de operações de comércio exterior."

Legislação: Instrução Normativa RFB nº 1.288, de 31 de agosto de 2012.
(<http://www.receita.fazenda.gov.br/Legislacao/ins/2012/in12882012.htm>)

Em Brasília - DF 20/10/2022 14:14

Nova Consulta ([consultaSituacaoCpfCnpj.asp](#))



(javascript:window.print();)

DECLARAÇÃO DE IMPORTAÇÃO E REVENDA

A empresa Buricá Com de Pneus Ltda, inscrita no CNPJ sob o nº 02.332.508/0001-12, sediada na Rua Pernambuco, 2180, Boa Vista do Buricá/RS, por intermédio de seu representante legal o Sr Anderson Flach, portador da Carteira de Identidade nº 1015572165 e do CPF nº 358.066.300-30, **DECLARA**, ser importadora de pneumáticos e que revende seus produtos para a empresa MULTI COMÉRCIO DE PNEUS LTDA, inscrita no CNPJ sob o nº 50.108.526/0001-68, estabelecida na Rua Duque de Caxias, 515, Boa Vista do Buricá/RS, apresentando todas as condições técnicas e comerciais, tendo agido sempre com ótimo desempenho.

Boa Vista do Buricá/RS, 11 de abril de 2023.

BURICA COMERCIO DE PNEUS
LTDA:02332508000112

Assinado de forma digital por
BURICA COMERCIO DE PNEUS
LTDA:02332508000112
Dados: 2023.04.11 08:26:09 -03'00'

Anderson Flach
Sócio Gerente
RG: 1015572165
CPF: 358.066.300-30

BURICÁ PNEUS LTDA.
CNPJ: 02.332.508/0001-12

ROD. BR 472 Km 122, Pav. 02

CEP: 98.918-000 - Boa Vista do Buricá - RS

50

Pneu 750R16 LT Misto 14 Lonas 122/118L TR668 Triangle

RS 845,06 no pix

COMPRAR



Marca:

Triangle



Largura do pneu

7.50



Aro do pneu

16



Índice de velocidade

L - 120 km/h



Modelo de pneu

TR668



Tipo

SEM CAMARA



Lateral

LETRAS PRETAS



Tipo de veículo

Caminhão e Ônibus



Perfil do pneu

--



Índice de peso

122 - 1500 kg



Modelo de desenho

Simétrico



Construção

RADIAL



Aplicação

TRAÇÃO



Desenho

SIMETRICO

0851

Pneu 215/75R17.5 16 Lonas 135/133M LM216 Longmarch

Marca: Longmarch

Modelo: LM216 (Liso)

Aro: 17,5

Índice de peso: 135 - 2180Kg

Índice de velocidade: M - 130Km/h

Construção: Radial

Tipo: Sem câmara

Aplicação: Direcional

Tipo de desenho: Simétrico

Lateral: Letras pretas

ITEM 30

034857

-  Marca:
Longmarch
-  Largura do pneu:
215
-  Aro do pneu:
17.5
-  Índice de velocidade:
M - 130 km/h
-  Modelo de pneu:
LM216
-  Tipo:
SEM CAMARA
-  Lateral:
LETRAS PRETAS

-  Tipo de veículo:
Caminhão e Ônibus
-  Perfil do pneu:
75
-  Índice de peso:
135 - 2180 kg
-  Modelo de desenho:
Simétrico
-  Construção:
RADIAL
-  Aplicação:
DIRECIONAL
-  Desenho:
SIMETRICO



Foto meramente ilustrativa

BRASIL



----- Site do Inmetro -----

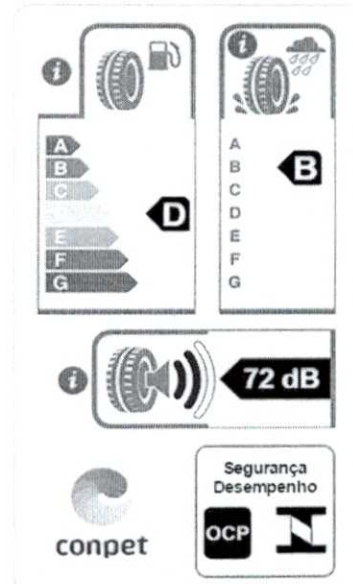

- Certificados
- Produtos
- Serviços
- Empresas
- Organismos Acreditados



Produtos e Serviços com Conformidade Avaliada

Certificados

Resultado da Consulta:

- 1 Certificado(s)
- 5 Produtos(s)
- 0 Serviços(s)

Página 1

Certificador: IQA **Nº Certificado:** 04P-0081.08-09 **Tipo:** Produto **Emissão:** 20/10/2020 **Validade:** 20/10/2024 **Status do Certificado:** Ativo **Doc.Normativo**

CNPJ/CPF	Razão Social / Nome (PF)	Nome fantasia	Endereço	Status	Papel da empresa
05778265000139	COMPRE PNEUS SERVIÇOS INTERNACIONAIS LTDA. - ME	COMPRE PNEUS SERVIÇOS INTERNACIONAIS LTD	R. 462, 857 - - JD. PRAIA MAR - ITAPEMA, SC - BRASIL	ATIVO	REPRESENTANTE LEGAL
	CHAOYANG LONGMARCH TYRE CO., LTD.	CHAOYANG LONGMARCH TYRE CO., LTD.	NO. 1 XIANGYANG ROAD, LONGCHENG DISTRICT, CHAOYANG, - - - - CHINA	ATIVO	CENTRO DE TECNOLOGIA/FABRICANTE

▼ Marca	▼ Modelo	▼ Importado	▼ Descrição
LONGMARCH	LONGMARCH 215/75R17.5 135/133D TL LM335D / LM215 335D 0	SIM	(F09) 4A2B3C2
LONGMARCH	LONGMARCH 215/75R17.5 135/133J TL LM335D / LM215 335D 0	SIM	(F09) 4A2B3C2
LONGMARCH	LONGMARCH 215/75R17.5 135/133J TL LM508 / LM215 508 0	SIM	(F09) 4A2B3C2
LONGMARCH	LONGMARCH 215/75R17.5 135/133M TL LM127 / LM215 127 0	SIM	(F09) 4A2B3C2
LONGMARCH	LONGMARCH 215/75R17.5 135/133M TL LM216 / LM215 216 0	SIM	(F09) 4A2B3C2

item 29,30



Nova Pesquisa
[Certificados](#) | [Produtos](#) | [Serviços](#) | [Empresas](#) | [Organismos Acreditados](#)

LM 216

Novos produtos > [LM 216](#)



LONGMARCH

LONGMARCH LM 216
Posição Premium da categoria Trailer

Resistência ao deslizamento

Visão geral > [Ver detalhes do produto](#)

Carregando...

Este produto não possui fotos de produtos Longmarch. Se quiser saber mais detalhes sobre o produto, clique em "Ver detalhes".
Atenção: Este produto não possui fotos de produtos Longmarch. Se quiser saber mais detalhes sobre o produto, clique em "Ver detalhes".

[Ver detalhes do produto](#)

Recomendação



Recomendação



Categorias Todas as posições > Trailer > Star

Descrição

Especificações

Item 29, 30

235/75R17.5	16	132 / 129J	13
235 / 75R17.5	18	143 / 141J	13
BR19.5	12	124 / 122M	13
225 / 70R19.5	14	128 / 126M	13
225 / 70R19.5	18	143 / 141L	13
245 / 70R19.5	-	136 / 134M	13
265 / 70R19.5	18	143 / 141M	13
305 / 70R19.5	18	148 / 146L	14
11R22.5	18	146 / 143M 148 / 145M	15
255 / 70R22.5	16	140 / 137L	14
275 / 70R22.5	16	148 / 145M	15
275 / 80R22.5	16	149 / 146M	15.5
295 / 80R22.5	18	152 / 149M	16
315 / 80R22.5	18	154 / 151M	16.5

LONGMARCH

[Casa](#) [Sobre nós](#) [Produtos](#) [Reservados e "ventos"](#) [Entre em contato conosco](#)

Produtos relacionados



LM 216

[Consulte mais informações](#)



LM 216

[Consulte mais informações](#)



LM 216

[Consulte mais informações](#)



[Consulte mais informações](#)

0B 861

LONGMARCH
215/75R17.5 135/133M TL
LM216



A
B
C
D
E
F
G



A
B
C
D
E
F
G

B



BP 27



Segurança



E.L.A.
DCP 0009



LAM LONGMARCH

030862



Ministério do Meio Ambiente
 Instituto Brasileiro do Meio Ambiente e dos Recursos Naturais Renováveis
 CADASTROS TÉCNICOS FEDERAIS
 CERTIFICADO DE REGULARIDADE - CR



Registro n.º	Data da consulta:	CR emitido em:	CR válido até:
285752	06/09/2023	06/09/2023	06/12/2023
Dados básicos:			
CNPJ :	02.332.508/0001-12		
Razão Social :	BURICA COMERCIO DE PNEUS EIRELI		
Nome fantasia :	BURICA PNEUS		
Data de abertura :	01/01/1998		
Endereço:			
logradouro:	BR 472 - KM 122		
N.º:	002	Complemento:	PVL 02
Bairro:	INDUSTRIAL	Município:	BOA VISTA DO BURICA
CEP:	98918-000	UF:	RS
Cadastro Técnico Federal de Atividades Potencialmente Poluidoras e Utilizadoras de Recursos Ambientais – CTF/APP			
Código	Descrição		
21-45	Importação de pneus e similares - Resolução CONAMA nº 416/2009		
<p>Conforme dados disponíveis na presente data, CERTIFICA-SE que a pessoa jurídica está em conformidade com as obrigações cadastrais e de prestação de informações ambientais sobre as atividades desenvolvidas sob controle e fiscalização do Ibama, por meio do CTF/APP.</p> <p>O Certificado de Regularidade emitido pelo CTF/APP não desobriga a pessoa inscrita de obter licenças, autorizações, permissões, concessões, alvarás e demais documentos exigíveis por instituições federais, estaduais, distritais ou municipais para o exercício de suas atividades</p> <p>O Certificado de Regularidade emitido pelo CTF/APP não habilita o transporte e produtos e subprodutos florestais e faunísticos.</p>			
Chave de autenticação		WPLL4KJ6E7PG3CP7	

Situação da Habilitação para Operar no Comércio Exterior

Contribuinte: 02.332.508/0001-12 BURICA COMERCIO DE PNEUS LTDA

Situação da Habilitação: DEFERIDA

Data da Situação: 13/10/2022

Modalidade: PESSOA FÍSICA E

Submodalidade: ILIMITADA

Operações Autorizadas: IMPORTACAO E EXPORTACAO

"As informações aqui contidas representam a última situação de contribuintes (ou órgãos ou instituições) relativamente aos procedimentos obrigatórios de habilitação para a prática de atos no Sistema Integrado de Comércio Exterior (Siscomex) e destinam-se, sobretudo, à consulta por instituições autorizadas pelo Banco Central do Brasil a realizar operações cambiais com a finalidade de satisfação financeira de operações de comércio exterior."

Legislação: Instrução Normativa RFB nº 1.288, de 31 de agosto de 2012.
(<http://www.receita.fazenda.gov.br/Legislacao/ins/2012/in12882012.htm>)

Em Brasília - DF 20/10/2022 14:14

Nova Consulta ([consultaSituacaoCpfCnpj.asp](#))



(javascript:window.print();)



DECLARAÇÃO DE IMPORTAÇÃO E REVENDA

A empresa Buricá Com de Pneus Ltda, inscrita no CNPJ sob o nº 02.332.508/0001-12, sediada na Rua Pernambuco, 2180, Boa Vista do Buricá/RS, por intermédio de seu representante legal o Sr Anderson Flach, portador da Carteira de Identidade nº 1015572165 e do CPF nº 358.066.300-30, **DECLARA**, ser importadora de pneumáticos e que revende seus produtos para a empresa MULTI COMÉRCIO DE PNEUS LTDA, inscrita no CNPJ sob o nº 50.108.526/0001-68, estabelecida na Rua Duque de Caxias, 515, Boa Vista do Buricá/RS, apresentando todas as condições técnicas e comerciais, tendo agido sempre com ótimo desempenho.

Boa Vista do Buricá/RS, 11 de abril de 2023.

BURICA COMERCIO DE PNEUS
LTDA:02332508000112

Assinado de forma digital por
BURICA COMERCIO DE PNEUS
LTDA:02332508000112
Dados: 2023.04.11 08:26:09 -03'00'

Anderson Flach
Sócio Gerente
RG: 1015572165
CPF: 358.066.300-30

BURICÁ PNEUS LTDA.
CNPJ: 02.332.508/0001-12

ROD. BR 472 Km 122, Pav. 02

CEP: 98.918-000 - Boa Vista do Buricá - RS

D911

865

ESPECIFICAÇÕES

- + Capacidade de corte aprimorada e maior durabilidade
- + Alta capacidade de carga e boa freagem, adequado para cascalho e estradas escorregadias.

SPECIFICATIONS

- + Improve cut resistance and increase durability
- + Loadability and good braking, suitable for gravel and slippery road



MISTO



OFFROAD

TAMANHO	MODELO	LONAS	TIPO	AFO PADRAO	DIÂMETRO TOTAL	LARGURA DA SEÇÃO	RAIO ESTÁTICO CARREGADO	PROFUNDIDADE DE SULCO	LARGURA DA SEÇÃO	SIMPLES	DUPLA	SIMPLES	DUPLA	ÍNDICE DE CARGA / ÍNDICE DE VELOCIDADE
Size	Pattern	PR	Type	Standard mm	Overall Diameter ±4% (mm)	Section Width ±4% (mm)	Static Loaded Radius (mm)	Tread Depth (mm)	Tread Width (mm)	Single kPa/psi	Dual kPa/psi	Single kg/lbs	Dual kg/lbs	Load Index /Speed Index
10.00R20	D911	18	TT	7.50VX20	1071	271	489	23.5	220	930/135	930/135	3250/7160	3000/6610	149/146/K

Item 10, 11, 12, 13



030866

BRASIL



----- Site do Inmetro -----

Sites de Interesse
 Mapa do Site
 Ouvidoria
 Fale com o Inmetro

[Certificados](#) | [Produtos](#) | [Serviços](#) | [Empresas](#) | [Organismos Acreditados](#)



Certificados

Produtos e Serviços com Conformidade Avaliada



Resultado da Consulta:

3 Certificado(s)
34 Produtos(s)
0 Serviços(s)

Página 1

Certificador: CELAC **Nº Certificado:** CN-PNEU-0143-2020-CR **Tipo:** Produto **Emissão:** 29/10/2020
Validade: 28/10/2024 **Status do Certificado:** Ativo **Doc.Normativo**

CNPJ/CPF	Razão Social / Nome (PF)	Nome fantasia	Endereço	Status	Papel da empresa
81111965000153	SERVTRADER CONSULTORIA EM COMÁ%RCIO EXTERIOR LTDA.	SERVTRADER CONSULTORIA EM COMÁ%RCIO EXTE	RAV. PAULISTA, 726 - 13Âº ANDA - O CERQUEIRA CESAR - 5312, - BRASIL Tel: (11) 5083-6888 e (Email: rangel.zen@uol.com.br; rogerzen3@gmail.com	ATIVO	SOLICITANTE

▼ Marca	▼ Modelo	▼ Importado	▼ Descrição
DPLUS	10.00R20 D651 18PR 149/146L	SIM	PNEUS NOVOS DESTINADOS A VEÁCULOS COMERCIAIS E REBOCADOS
DPLUS	10.00R20 D821 18PR 149/146K	SIM	PNEUS NOVOS DESTINADOS A VEÁCULOS COMERCIAIS E REBOCADOS
DPLUS	10.00R20 D841 18PR 149/146K	SIM	PNEUS NOVOS DESTINADOS A VEÁCULOS COMERCIAIS E REBOCADOS Item 08,09
DPLUS	10.00R20 D911 18PR 149/146K	SIM	PNEUS NOVOS DESTINADOS A VEÁCULOS COMERCIAIS E REBOCADOS Item
DPLUS	11 R22.5 D611 16PR 148/145M	SIM	PNEUS NOVOS DESTINADOS A VEÁCULOS COMERCIAIS E REBOCADOS 10,11,12,13
DPLUS	275/80R22.5 D621 16PR 147/144M	SIM	PNEUS NOVOS DESTINADOS A VEÁCULOS COMERCIAIS E REBOCADOS
DPLUS	275/80R22.5 D721 16PR 149/146L	SIM	PNEUS NOVOS DESTINADOS A VEÁCULOS COMERCIAIS E REBOCADOS
DPLUS	275/80R22.5 D722 16PR 149/146L	SIM	PNEUS NOVOS DESTINADOS A VEÁCULOS COMERCIAIS E REBOCADOS
DPLUS	275/80R22.5 D851 16PR 149/146L	SIM	PNEUS NOVOS DESTINADOS A VEÁCULOS COMERCIAIS E REBOCADOS
DPLUS	275/80R22.5 D941 16PR 149/146L	SIM	PNEUS NOVOS DESTINADOS A VEÁCULOS COMERCIAIS E REBOCADOS item
DPLUS	900R20 D842 16PR 147/144K	SIM	PNEUS NOVOS DESTINADOS A VEÁCULOS COMERCIAIS E REBOCADOS 41,42,43,44

Certificador: CELAC **Nº Certificado:** CN-PNEU-0144-2020-CR **Tipo:** Produto **Emissão:** 29/10/2020
Validade: 28/10/2024 **Status do Certificado:** Ativo **Doc.Normativo**

CNPJ/CPF	Razão Social / Nome (PF)	Nome fantasia	Endereço	Status	Papel da empresa
81111965000153	SERVTRADER CONSULTORIA EM COMÁ%RCIO EXTERIOR LTDA.	SERVTRADER CONSULTORIA EM COMÁ%RCIO EXTE	RAV. PAULISTA, 726 - 13Âº ANDA - O CERQUEIRA CESAR - 5312, - BRASIL Tel: (11) 5083-6888 e (Email: rangel.zen@uol.com.br; rogerzen3@gmail.com	ATIVO	SOLICITANTE

▼ Marca	▼ Modelo	▼ Importado	▼ Descrição
---------	----------	-------------	-------------



ASTROAY

BEYOND TRACKS

Item 22

Tamanho	Lonagem	Aro	Símbolos do índice de carga	Pressão de Inflação	Carga Recomendada							
					Velocidade							
					Carga Constante					Aplicação Cíclica		
					mph estática	6 mph	16 mph	19 mph	25 mph	31 mph	6 mph	9 mph
500/70R24 (19,5LR24)	20 lonas	24	164A8	12	8110	4410	3740	3670	3530	3530	5290	4730
				23	12680	6890	5840	5730	5510	5510	8270	7390
			164B	35	16480	8960	7600	7450	7170	7170	10750	9600
				46	20920	11370	9640	9460	9090	9090	13640	12190
				58	25350	13780	11680	11460	11020	11020	16540	14770



v3.0 - DAUTIN Blockchain Documentos Digitais e Serviços Ltda EPP certifica em 23/08/2023 16:44:25 que o documento de hash (SHA-256)
 01356c311b48f704cfedf914c31a16212ae2b145da72d21c0b213795ea886366 foi validado em 23/08/2023 16:29:21 através da transação blockchain
 0xc58b972667d4bc7120d7af8eab4b37085ca36504d540639d16e039494023f7b1 e pode ser verificado em <https://www.dautin.com/FileCheck> (NID: 157115)



092867

Rua XV de Novembro, 64 - Sala 21
Edifício Pedro Francisco Vargas
Centro, Itajaí - Santa Catarina
(47) 3514-7599 | (47) 99748-2223
www.dautin.com | dautin@dautin.com



CERTIFICADO DE PROVA DE AUTENTICIDADE ELETRÔNICA

A DAUTIN BLOCKCHAIN DOCUMENTOS DIGITAIS E SERVIÇOS LTDA, especificada neste ato apenas como **Dautin Blockchain Co.** CERTIFICA para os devidos fins de direito que, o arquivo digital especificado com o tipo documental **Autenticação** e representado pela função hash criptográfica conhecida como SHA-256, de código **01356c311b48f704cfedf914c31a16212ae2b145da72d21c0b213795ea886366** foi autenticado de acordo com as Legislações e normas vigentes¹ através da rede blockchain Binance Smart Chain, sob o identificador único denominado NID **157115** dentro do sistema.

A autenticação eletrônica do documento intitulado "**Catálogo Astroay**", cujo assunto é descrito como "**Catálogo Astroay**", faz prova de que em **23/08/2023 16:29:08**, o responsável **Multi Comércio de Pneus Ltda (50.108.526/0001-68)** tinha posse do arquivo com as mesmas características que foram reproduzidas na prova de autenticidade, sendo de Multi Comércio de Pneus Ltda a responsabilidade, única e exclusiva, pela idoneidade do documento apresentado a DAUTIN Blockchain Co.

Este CERTIFICADO foi emitido em **23/08/2023 16:30:21** através do sistema de autenticação eletrônica da empresa DAUTIN Blockchain Co. de acordo com o Art. 10, § 2º da MP 2200-2/2001, Art. 107 do Código Civil e Art. 411, em seus §§ 2º e 3º do Código de Processo Civil, estando dessa maneira de acordo para o cumprimento do Decreto 10278/2020.

Para mais informações sobre a operação acesse o site <https://www.dautin.com> e informe o código da transação blockchain **0xc58b972667d4bc7f20d7af8eab4b37085ca36504d540639d16e039494023f7b1**. Também é possível acessar a consulta através da rede blockchain em <https://bscscan.com/>

¹ Legislação Vigente: Medida Provisória nº 2200-2/2001, Código Civil e Código de Processo Civil.



Presidência da República Casa Civil
Subchefia para Assuntos Jurídicos
MEDIDA PROVISÓRIA 2.200-2
DE 24 DE AGOSTO DE 2001.





Nao 31
06 0869

HOME

(index.php)

CATALOGOS



PNEU

SPORT D+



Click para ver a imagem ampliada
(img/sportd_l.jpg)

TAMANHO	INDICE DE CARGA	INDICE DE VELOCIDADE	UTQG	M+S	ARO STANDARD	LARGO DE SEÇÃO (MM)	DIAMETRO TOTAL (MM)	CARGA MÁXIMA
205/40R17XL	84	W	500AA	M+S	7.5	212	596	500
205/50R17XL	93	W	500AA	M+S	6.5	214	638	650

TAMANHO	INDICE DE CARGA	INDICE DE VELOCIDADE	UTQG	M+S	ARO STANDARD	LARGO DE SEÇÃO (MM)	DIAMETRO TOTAL (MM)	080870 CARGA MÁXIMA
205/55R16	91	W	500AA	M+S	6.5	218	632	615
215/35R19XL	85	Y	500AA	M+S	7.5	218	633	515
215/40R18XL	89	W	500AA	M+S	7.5	218	629	580
215/45R17XL	91	W	500AA	M+S	7.0	213	626	615
215/55R16XL	97	W	500AA	M+S	7.0	226	642	730
225/35R16XL	88	Y	500AA	M+S	8.0	230	641	560
225/35R20XL	90	Y	500AA	M+S	8.0	230	666	600
225/40R18XL	92	W	500AA	M+S	8.0	230	637	630
225/45R17XL	94	W	500AA	M+S	7.5	225	634	670
225/45R18XL	95	W	500AA	M+S	7.5	225	659	690
Item 31 225/50R17XL	98	W	500AA	M+S	7.0	233	658	750
225/55R16XL	99	W	500AA	M+S	7.0	233	654	775
225/55R17XL	101	W	500AA	M+S	7.0	233	680	825
235/35R19XL	91	Y	500AA	M+S	8.5	241	647	615
235/40R18XL	95	W	500AA	M+S	8.5	241	645	690
235/40R18XL	95	W	500AA	M+S	8.5	241	645	690
235/45R17XL	97	W	500AA	M+S	8.0	235	644	730
235/50R18XL	101	W	500AA	M+S	7.5	245	693	825
235/55R17XL	103	W	500AA	M+S	7.5	245	690	875
245/35R19XL	93	Y	500AA	M+S	8.5	248	655	650
245/35R20XL	95	Y	500AA	M+S	8.5	248	680	690
245/40R18XL	97	W	500AA	M+S	8.5	248	653	730
245/40R19XL	98	W	500AA	M+S	8.5	248	679	750
245/45R17XL	99	W	500AA	M+S	8.0	243	652	775
245/45R18XL	100	W	500AA	M+S	8.0	243	677	800
245/45R20	99	W	500AA	M+S	8.0	243	728	775

TAMANHO	INDICE DE CARGA	INDICE DE VELOCIDADE	UTQG	M+S	ARO STANDARD	LARGO DE SEÇÃO (MM)	DIAMETRO TOTAL (MM)	CARGA MÁXIMA
245/50R18XL	104	W	500AA	M+S	7.5	253	703	900
255/35R18XL	94	Y	500AA	M+S	9.0	260	635	670
255/35R20XL	97	Y	500AA	M+S	9.0	260	686	730
255/40R17XL	98	W	500AA	M+S	9.0	260	636	750
255/40R19XL	100	W	500AA	M+S	9.0	260	687	800
255/45R18XL	103	W	500AA	M+S	8.5	255	687	875
255/45R19XL	104	W	500AA	M+S	8.5	255	713	900
255/50R19XL	107	W	500AA	M+S	8.0	265	739	975
255/55R18XL	109	W	500AA	M+S	8.0	265	737	1030
265/30R19XL	93	Y	500AA	M+S	9.5	271	643	650
65/35R18XL	97	Y	500AA	M+S	9.5	271	643	730
275/30R19XL	96	Y	500AA	M+S	9.5	278	649	710
275/40R20XL	106	W	500AA	M+S	9.5	278	728	950

DURABLE NA PNEU SHOW 2018

26-28 de Junho, 2018 - Expo Center Norte - São Paulo - Brazil

0872



(img/pneu_show/01.jpg)



(img/pneu_show/02.jpg)



(img/pneu_show/03.jpg)



(img/pneu_show/04.jpg)

DOWNLOAD DE CATÁLOGOS

080873

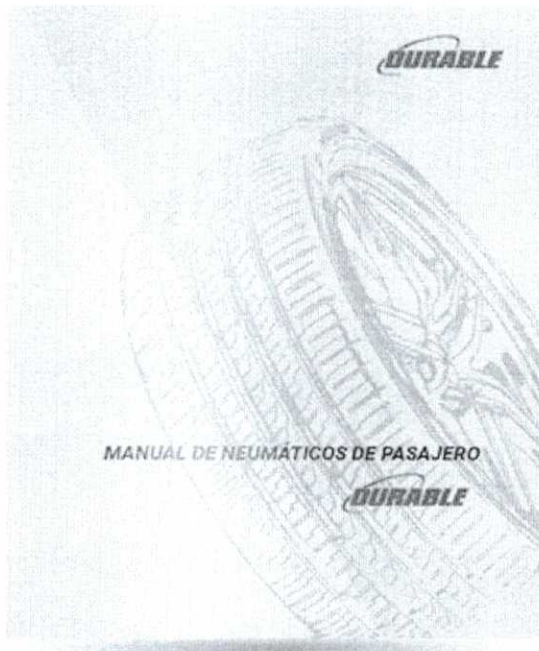

DOWNLOAD

(catalogos/durable_pcr.pdf)



MANUAL DE PRODUCTO



DOWNLOAD

(catalogos/durable_tbr.pdf)



03/874

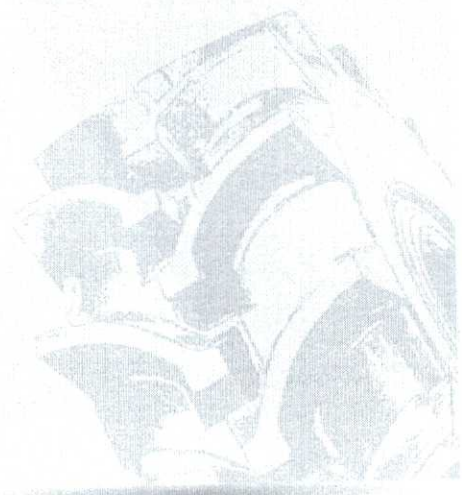

DOWNLOAD

(catalogos/durable_agr.pdf)

Durable Pneus - Todos os direitos reservados - Contacto: [sac@durable-tires.com](mailto:sac@ durable-tires.com)

DURABLE	225/55R17 106V MOZZO STX EXTRA LOAD	NÃO	FAMÍLIA: 2A2B2C5D5 *RRC: E / **G: B / ***DB: 2
---------	-------------------------------------	-----	--

Certificador: ABNT **Nº Certificado:** 94.349/16 **Tipo:** Produto **Emissão:** 18/10/2016 **Validade:** 18/10/2020 **Status do Certificado:** Ativo Doc.Normativo

CNPJ/CPF	Razão Social / Nome (PF)	Nome fantasia	Endereço	Status	Papel da empresa
82534819000101	ANGELS INVESTIMENTOS LTDA.		AV. JOSÉ MARIA DE BRITO, 601 - JD. DAS NAÇÕES - FOZ DO IGUAÇU, PR - BRASIL	ATIVO	FABRICANTE
	SHAANXI YANCHANG PETROLEUM GROUP RUBBER CO. LTD		FENGHE ZONE, QINDU DISTRICT, - - SHAANXI PROVINCE, - XIANYANG CITY, - CHINA	ATIVO	FABRICANTE
▼ Marca	▼ Modelo	▼ Importado	▼ Descrição		
DURABLE	195/55R16 91H CONFORT F01 EXTRA LOAD	NÃO	FAMÍLIA: 2A2B2C6D4 *RRC: C / **G: B / ***DB: 2		

Certificador: ABNT **Nº Certificado:** 94.350/16 **Tipo:** Produto **Emissão:** 18/10/2016 **Validade:** 18/10/2020 **Status do Certificado:** Ativo Doc.Normativo

CNPJ/CPF	Razão Social / Nome (PF)	Nome fantasia	Endereço	Status	Papel da empresa
	SHAANXI YANCHANG PETROLEUM GROUP RUBBER CO. LTD		FENGHE ZONE, QINDU DISTRICT, - - SHAANXI PROVINCE, - XIANYANG CITY, - CHINA	ATIVO	CENTRO DE TECNOLOGIA/DESENVOLVIMENTO
▼ Marca	▼ Modelo	▼ Importado	▼ Descrição		
DURABLE	195/55R16 91V MOZZO 4S EXTRA LOAD	NÃO	FAMÍLIA: 2A2B2C6D5 *RRC: C / **G: B / ***DB: 2		
DURABLE	215/55R16 97W MOZZO SPORT EXTRA LOAD	NÃO	FAMÍLIA: 2A2B2C6D5 *RRC: C / **G: C / ***DB: 2		
DURABLE	215/55R17 98V TOURING DR01 EXTRA LOAD	SIM	FAMÍLIA: 2A2B2C6D5		
DURABLE	215/60R16 99V MOZZO 4S EXTRA LOAD	NÃO	FAMÍLIA: 2A2B2C6D5 *RRC: C / **G: C / ***DB: 2		
DURABLE	225/55R16 99W MOZZO SPORT EXTRA LOAD	NÃO	FAMÍLIA: 2A2B2C6D5 *RRC: C / **G: C / ***DB: 2		
DURABLE	225/55R17 101W MOZZO SPORT EXTRA LOAD	NÃO	FAMÍLIA: 2A2B2C6D5 *RRC: E / **G: C / ***DB: 2		
DURABLE	225/55R17 101W MOZZO SPORT RSC EXTRA LOAD	NÃO	FAMÍLIA: 2A2B2C6D5 *RRC: C / **G: C / ***DB: 2		
DURABLE	225/60R16 102V MOZZO 4S EXTRA LOAD	NÃO	FAMÍLIA: 2A2B2C6D5 *RRC: C / **G: C / ***DB: 2		
DURABLE	225/60R17 103V MOZZO STX EXTRA LOAD	NÃO	FAMÍLIA: 2A2B2C6D5 *RRC: C / **G: C / ***DB: 2		
DURABLE	235/55R17 103W MOZZO SPORT EXTRA LOAD	NÃO	FAMÍLIA: 2A2B2C6D5 *RRC: C / **G: C / ***DB: 2		
DURABLE	255/55R18 109W MOZZO SPORT EXTRA LOAD	NÃO	FAMÍLIA: 2A2B2C6D5 *RRC: C / **G: C / ***DB: 2		
DURABLE	255/55R18 109W MOZZO SPORT RSC EXTRA LOAD	NÃO	FAMÍLIA: 2A2B2C6D5 *RRC: C / **G: C / ***DB: 2		
DURABLE	275/55R20 117V MOZZO STX EXTRA LOAD	NÃO	FAMÍLIA: 2A2B2C6D5 *RRC: C / **G: C / ***DB: 2		

Certificador: ABNT **Nº Certificado:** 94.351/16 **Tipo:** Produto **Emissão:** 18/10/2016 **Validade:** 18/10/2020 **Status do Certificado:** Ativo Doc.Normativo

CNPJ/CPF	Razão Social / Nome (PF)	Nome fantasia	Endereço	Status	Papel da empresa
	SHAANXI YANCHANG PETROLEUM GROUP RUBBER CO. LTD		FENGHE ZONE, QINDU DISTRICT, - - SHAANXI PROVINCE, - XIANYANG CITY, - CHINA	ATIVO	CENTRO DE TECNOLOGIA/DESENVOLVIMENTO
▼ Marca	▼ Modelo	▼ Importado	▼ Descrição		
DURABLE	165/40R16 70V CITY DC01 EXTRA LOAD	NÃO	FAMÍLIA: 2A2B2C7D5 *RRC: E / **G: C / ***DB: 2		
DURABLE	165/45R16 74V CITY DC01 EXTRA LOAD	NÃO	FAMÍLIA: 2A2B2C7D5 *RRC: E / **G: E / ***DB: 2		
DURABLE	205/40R17 84W CONFORT F01 EXTRA LOAD	NÃO	FAMÍLIA: 2A2B2C7D5 *RRC: C / **G: E / ***DB: 2		
DURABLE	205/40R17 84W SPORT D+ EXTRA LOAD	NÃO	FAMÍLIA: 2A2B2C7D5 *RRC: C / **G: C / ***DB: 2		
DURABLE	205/45R16 87W CONFORT F01 EXTRA LOAD	NÃO	FAMÍLIA: 2A2B2C7D5 *RRC: C / **G: B / ***DB: 2		
DURABLE	205/50R17 93W SPORT D+ EXTRA LOAD	NÃO	FAMÍLIA: 2A2B2C7D5 *RRC: C / **G: C / ***DB: 2		
DURABLE	215/35R19 85Y SPORT D+ EXTRA LOAD	NÃO	FAMÍLIA: 2A2B2C7D5 *RRC: C / **G: C / ***DB: 2		

01/07/2020

Produtos Certificados

DURABLE	215/40R18 89W SPORT D+ EXTRA LOAD	NÃO	FAMÍLIA: 2A2B2C7D5 *RRC: C / **G: C / ***DB: 2
DURABLE	215/45R17 91W SPORT D+ EXTRA LOAD	NÃO	FAMÍLIA: 2A2B2C7D5 *RRC: C / **G: C / ***DB: 2
DURABLE	215/50R17 95V TOURING DR01 EXTRA LOAD	NÃO	FAMÍLIA: 2A2B2C7D5 *RRC: C / **G: A / ***DB: 2
DURABLE	225/35R19 88Y SPORT D+ EXTRA LOAD	NÃO	FAMÍLIA: 2A2B2C7D5 *RRC: C / **G: C / ***DB: 2
DURABLE	225/35R20 90Y SPORT D+ EXTRA LOAD	NÃO	FAMÍLIA: 2A2B2C7D5 *RRC: C / **G: C / ***DB: 2
DURABLE	225/40R18 92W SPORT D+ EXTRA LOAD	NÃO	FAMÍLIA: 2A2B2C7D5 *RRC: C / **G: C / ***DB: 2
DURABLE	225/45R17 94W SPORT D+ EXTRA LOAD	NÃO	FAMÍLIA: 2A2B2C7D5 *RRC: C / **G: C / ***DB: 2
DURABLE	225/45R17 94W SPORT D+ RSC EXTRA LOAD	NÃO	FAMÍLIA: 2A2B2C7D5 *RRC: C / **G: E / ***DB: 2
DURABLE	225/45R18 95W SPORT D+ EXTRA LOAD	NÃO	FAMÍLIA: 2A2B2C7D5 *RRC: C / **G: C / ***DB: 2
DURABLE	225/45R18 95W SPORT D+ RSC EXTRA LOAD	NÃO	FAMÍLIA: 2A2B2C7D5 *RRC: C / **G: E / ***DB: 2
DURABLE	225/50R17 98W SPORT D+ EXTRA LOAD	NÃO	FAMÍLIA: 2A2B2C7D5 *RRC: C / **G: C / ***DB: 2
DURABLE	225/50R17 98W SPORT D+ RSC EXTRA LOAD	NÃO	FAMÍLIA: 2A2B2C7D5 *RRC: C / **G: E / ***DB: 2
DURABLE	235/35R19 91Y SPORT D+ EXTRA LOAD	NÃO	FAMÍLIA: 2A2B2C7D5 *RRC: C / **G: C / ***DB: 2
DURABLE	235/40R18 95W SPORT D+ EXTRA LOAD	NÃO	FAMÍLIA: 2A2B2C7D5 *RRC: C / **G: C / ***DB: 2
DURABLE	235/50R18 101W SPORT D+ EXTRA LOAD	NÃO	FAMÍLIA: 2A2B2C7D5 *RRC: C / **G: C / ***DB: 2
DURABLE	245/30R22 92W PREMIER EXTRA LOAD	NÃO	FAMÍLIA: 2A2B2C7D5 *RRC: C / **G: E / ***DB: 3
DURABLE	245/35R19 93Y SPORT D+ EXTRA LOAD	NÃO	FAMÍLIA: 2A2B2C7D5 *RRC: C / **G: C / ***DB: 2
DURABLE	245/35R20 95Y SPORT D+ EXTRA LOAD	NÃO	FAMÍLIA: 2A2B2C7D5 *RRC: C / **G: C / ***DB: 2
DURABLE	245/40R18 97W SPORT D+ EXTRA LOAD	NÃO	FAMÍLIA: 2A2B2C7D5 *RRC: C / **G: C / ***DB: 2
DURABLE	245/40R19 98W SPORT D+ EXTRA LOAD	NÃO	FAMÍLIA: 2A2B2C7D5 *RRC: C / **G: C / ***DB: 2
DURABLE	245/40R20 99W PREMIER EXTRA LOAD	NÃO	FAMÍLIA: 2A2B2C7D5 *RRC: C / **G: E / ***DB: 3
DURABLE	245/45R17 99W SPORT D+ EXTRA LOAD	NÃO	FAMÍLIA: 2A2B2C7D5 *RRC: C / **G: C / ***DB: 2
DURABLE	245/45R18 100W SPORT D+ EXTRA LOAD	NÃO	FAMÍLIA: 2A2B2C7D5 *RRC: C / **G: C / ***DB: 2
DURABLE	245/45R18 100W SPORT D+ RSC EXTRA LOAD	NÃO	FAMÍLIA: 2A2B2C7D5 *RRC: C / **G: E / ***DB: 2
DURABLE	245/50R18 104W SPORT D+ EXTRA LOAD	NÃO	FAMÍLIA: 2A2B2C7D5 *RRC: C / **G: C / ***DB: 2
DURABLE	245/50R18 104W SPORT D+ RSC EXTRA LOAD	NÃO	FAMÍLIA: 2A2B2C7D5 *RRC: C / **G: E / ***DB: 3
DURABLE	255/30R24 97W PREMIER EXTRA LOAD	NÃO	FAMÍLIA: 2A2B2C7D5 *RRC: C / **G: E / ***DB: 3
DURABLE	255/35R18 94Y SPORT D+ EXTRA LOAD	NÃO	FAMÍLIA: 2A2B2C7D5 *RRC: C / **G: C / ***DB: 2
DURABLE	255/35R20 97Y SPORT D+ EXTRA LOAD	NÃO	FAMÍLIA: 2A2B2C7D5 *RRC: C / **G: C / ***DB: 2
DURABLE	255/40R17 98W SPORT D+ EXTRA LOAD	NÃO	FAMÍLIA: 2A2B2C7D5 *RRC: C / **G: C / ***DB: 2
DURABLE	255/40R19 100W SPORT D+ EXTRA LOAD	NÃO	FAMÍLIA: 2A2B2C7D5 *RRC: C / **G: C / ***DB: 2
DURABLE	255/45R18 103W SPORT D+ EXTRA LOAD	NÃO	FAMÍLIA: 2A2B2C7D5 *RRC: C / **G: C / ***DB: 2
DURABLE	255/45R19 104W SPORT D+ EXTRA LOAD	NÃO	FAMÍLIA: 2A2B2C7D5 *RRC: C / **G: C / ***DB: 2
DURABLE	255/50R19 107W SPORT D+ EXTRA LOAD	NÃO	FAMÍLIA: 2A2B2C7D5 *RRC: C / **G: C / ***DB: 2
DURABLE	255/50R19 107W SPORT D+ RSC EXTRA LOAD	NÃO	FAMÍLIA: 2A2B2C7D5 *RRC: C / **G: E / ***DB: 3
DURABLE	265/30R19 93Y SPORT D+ EXTRA LOAD	NÃO	FAMÍLIA: 2A2B2C7D5 *RRC: E / **G: C / ***DB: 2
DURABLE	265/35R18 97Y SPORT D+ EXTRA LOAD	NÃO	FAMÍLIA: 2A2B2C7D5 *RRC: E / **G: C / ***DB: 3
DURABLE	265/35R22 102V PREMIER EXTRA LOAD	NÃO	FAMÍLIA: 2A2B2C7D5 *RRC: C / **G: E / ***DB: 3
DURABLE	265/40R22 106V PREMIER EXTRA LOAD	NÃO	FAMÍLIA: 2A2B2C7D5 *RRC: C / **G: E / ***DB: 3
DURABLE	265/50R20 111V PREMIER EXTRA LOAD	NÃO	FAMÍLIA: 2A2B2C7D5 *RRC: C / **G: E / ***DB: 3
DURABLE	275/30R19 96Y SPORT D+ EXTRA LOAD	NÃO	FAMÍLIA: 2A2B2C7D5 *RRC: E / **G: C / ***DB: 3
DURABLE	275/40R20 106V PREMIER EXTRA LOAD	NÃO	FAMÍLIA: 2A2B2C7D5 *RRC: C / **G: E / ***DB: 3
DURABLE	275/40R20 106W PREMIER EXTRA	NÃO	FAMÍLIA: 2A2B2C7D5 *RRC: C /

B 4876

item 31



3180877



Pneu 225/50 R17 98W XL SPORT D+ Durable

REF: 159910 (avalié agora!)

Vendido por: GPNEUS

De R\$ 500,00

R\$ 349,00 à vista **Mais formas de pagamento**

ou R\$ 387,78 em 10X de R\$ 38,77 no cartão

1/un em estoque

Cupom DURABLE10

COMPRAR

1

Compre jogo de **4 pneus**

COMPRAR

Calcule o frete

Não sei meu cep



Que tal receber ofertas direto pelo Whatsapp e SMS? Basta preencher o número abaixo:

BR (+55) DDD + Telefone

Eu aceito receber informações via Whatsapp

Eu aceito receber informações via SMS



A Gpneus.com utiliza cookies para melhorar o seu desempenho e segurança, personalizar anúncios e melhorar a sua experiência no site. Para saber como tratamos seus dados, acesse a nossa Política de Privacidade

Entendi e Fechar

Descrição

O Pneu 225/50 R17 98W XL SPORT D+ Durable foi projetado com design assimétrico da banda de rodagem, sendo que o desenho interno proporciona melhor direção e o formato externo maior aderência. Ainda sobre sua estrutura, uma combinação "Z" dos discos de aço internos e o material à base de sílica trazem ótima performance de frenagem e dirigibilidade em pistas molhadas, além de outro componente, o anel, que possibilita maior proteção das laterais do pneu. Equipado com uma tecnologia Durable exclusiva oferece redução no ruído e por consequência, uma condução tranquila e confortável.

A medida 225/50 R17 98W conta com carga extra (XL), na qual o pneu pode suportar mais peso.

Indicado para carros de passeio e esportivos com aro 17.

Especificações

Modelo	SPORT D+
Largura	225
Aro	Aro 17
Altura	50
Índice de Carga	98 (750 kg)
Índice de Velocidade	W (270 km/h)
Economia de Combustível	C
Construção	Radial
Durabilidade (Treadwear)	500
Quantidade de Lonas	4
Com Câmara	Não
Terreno	HT - Pavimentada
Aderência (Traction)	A
Temperatura (Temperature)	A
Desenho	Assimétrico
Letra Branca	Não
Registro Inmetro	007024/2016
Run Flat	Não
Garantia	5 Anos Contra Defeito de Fabricação

Veículo



A Gpneus.com utiliza cookies para melhorar o seu desempenho e segurança, personalizar anúncios e melhorar a sua experiência no site. Para saber como tratamos seus dados, acesse a nossa [Política de Privacidade](#)

Entendi e Fechar

Chevrolet	Cruze, CRUZE SEDAN, CRUZE SPORT6, Cruze Sport
BMW	316i, 328i, 320i, X1, 320i GT, 545i
Ford	Fusion
Honda	Accord Sedan
Mercedes-Benz	C180, C200, C180 COUPÉ, C250, C180 COUPÉ, C180 Estate, C300 ESTATE
Peugeot	3008
Audi	A4, A6, A4 Avant, A6 Avant, A5 Coupé, A5 Sportback
Volvo	C30, S80, S60
Jaguar	XE
Mitsubishi	Eclipse
Suzuki	S-Cross

03 0879

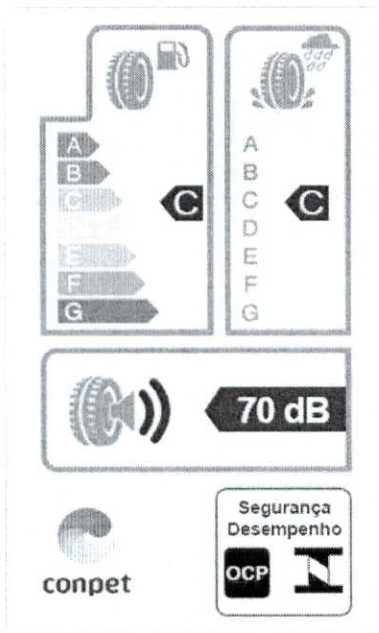

Dúvidas sobre o produto

Tem alguma dúvida sobre este produto? Pergunte ao lojista e a outros compradores!

Pergunte sobre o produto, como utilizá-lo ou peça alguma dica

ENVIAR PERGUNTA

Avaliações do produto



A Gpneus.com utiliza cookies para melhorar o seu desempenho e segurança, personalizar anúncios e melhorar a sua experiência no site. Para saber como tratamos seus dados, acesse a nossa Política de Privacidade

Entendi e Fechar

030880

ESCREVER AVALIAÇÃO...

Digite seu nome

Seu e-mail

SEJA O PRIMEIRO A RECEBER
PROMOÇÕES IMPERDÍVEIS

ENVIAR

Formas de Pagamento

Selos de Qualidade



Certificados de Segurança



Atendimento

Envie sua mensagem

Chame no WhatsApp

Solicite sua troca

Segunda à quinta das 08h às 18h

Sexta das 08h às 17h

Sábado das 08h às 12h

(51) 3103-0600

Institucional

Dúvidas Frequentes

Gpneus nas redes sociais



Caso os produtos apresentem divergências de valores, o preço válido é o do carrinho de compras. Preços e condições exclusivos para o site www.gpneus.com, podendo sofrer alterações sem prévia notificação. DUNCAN COMERCIAL DE BENS LTDA, CNPJ 21.205.126/0002-53, Rua José Raimundo Ramos, 550 - São Cristóvão - Barra Velha - SC - 88390-000 / Telefone (51) 3103-0600



A Gpneus.com utiliza cookies para melhorar o seu desempenho e segurança, personalizar anúncios e melhorar a sua experiência no site. Para saber como tratamos seus dados, acesse a [nossa Política de Privacidade](#)

Entendi e Fechar

UMA EMPRESA

0880 0

0881

A Gpneus.com utiliza cookies para melhorar o seu desempenho e segurança, personalizar anúncios e melhorar a sua experiência no site. Para saber como tratamos seus dados, acesse a nossa Política de Privacidade

Entendi e Fechar

CL 150

CENTELLA



Características

- Banda de rodagem plana e larga.
- Ombros arredondados.
- Cinco costelas agressivas apresentando um desenho de dentes com ranhuras otimizadas.
- Estrutura de nylon reforçada.

Benefícios

- Alta quilometragem.
- Suave e fácil manobrabilidade.
- Excelente controle.
- Alta capacidade de renovação e múltiplas re cauchutagens.

CÓDIGO	MEDIDA	RV	TIPO	LARGURA DO ARO	ÍNDICE DE CARGA	PROFUNDIDADE DA BANDA DE RODAGEM		LARGURA DA SEÇÃO	RAIO ESTATICO COM CARGA	DIÂMETRO TOTAL	PRESSÃO MÁXIMA (PSI)	CARGA MÁXIMA EIXO SIMPLES		CARGA MÁXIMA EIXO DUPLO	
				mm		(32ndk)	(mm)					mm	(mm)	mm	(kg)
1C026DH2	7.50-16	M	TT	224	H(16)	22.8	18	224	388	824	110	3483	1580	3064	1390

ITEM 51

▲ UTILIZAÇÃO RECOMENDADA



CARTORIO AZEVEDO BASTOS 1º OFÍCIO DE REGISTRO CIVIL DAS PESSOAS NATURAIS E TABELIONATO DE NOTAS - Código CNJ 09.370-0

Autenticação Digital

De acordo com o art. 1º, 3º e 4º do art. 9º, 41 e 42 da Lei Federal nº 9.503/1998 e Art. 9º da Lei nº 11.741/2008 autenticado a presente through digitalizada, registrada em livro de registro eletrônico e assinado eletronicamente pelo Tabelião. Emissão em 04/08/2019 16:13:13

Cód. Autenticação: 59020406191603520734-9; Data: 04/08/2019 16:13:13

Selo Digital de Fiscalização Tipo Normal D: A/O44039-NOHS; Valor Total do Ato: R\$ 4,42

Confira os dados do ato em: <https://selodigital.tjpb.jus.br>



v3.0 - DAUTIN Blockchain Documentos Digitais e Serviços Ltda EPP certifica em 09/10/2023 11:30:42 que o documento de hash (SHA-256) 4087458649c771c16a09fea0eae4eb0cd7186152711dc67d6335c6ac309484 foi validado em 09/10/2023 11:10:18 através da transação blockchain 0x274cc8d63d33ff361c393360785758b5723149a05a55bcc2d120e121896aada1 e pode ser verificado em <https://www.dautin.com/FileCheck> (NID: 165581)



BRASIL



----- Site do Inmetro -----



Certificados

Produtos e Serviços com Conformidade Avaliada



Resultado da Consulta:

7 Certificado(s)

15 Produtos(s)

0 Serviços(s)

Página 1

Certificador: FCAV N° Certificado: PN-M00272-029-20/16 Tipo: Produto Emissão: 09/07/2020Validade: 09/07/2024 Status do Certificado: Ativo Doc.Normativo Portaria Inmetro nº 544 de 25/10/2012

CNPJ/CPF	Razão Social / Nome (PF)	Nome fantasia	Endereço	Status	Papel da empresa
88368071000192	LUKE EMPREENDIMENTOS E PARTICIPAÇÕES LTDA.	LUKE	ESTRADA DA BATALHA, 2305 - B - PRAZERES - JAB. DOS GUARARAPES, PE - BRASIL Tel: - Email: kropneus@kropneus.com.br	ATIVO	REPRESENTANTE LEGAL
	COMPANHIA HULERA TORNEL, S.A. DE C.V. - CTPD	HULERA TORNEL CTPD	AVENIDA SANTA LUCIA, 311 - SANTA CRUZ ACAYUCAN - DELEGACIÓN AZCAPOTZA, - MÉXICO Tel: (01) 55-5354-0204 Email: ghernandez@tornel.com.mx	ATIVO	CENTRO DE TECNOLOGIA/DESENVOLVIMENTO
▼ Marca	▼ Modelo	▼ Importado	▼ Descrição		
CENTELLA	6.00 - 14 8PR CR100 98/96M TL	SIM	3A1B2C2		

Certificador: FCAV N° Certificado: PN-M00272-029-20/17 Tipo: Produto Emissão: 09/07/2020Validade: 09/07/2024 Status do Certificado: Ativo Doc.Normativo

CNPJ/CPF	Razão Social / Nome (PF)	Nome fantasia	Endereço	Status	Papel da empresa
88368071000192	LUKE EMPREENDIMENTOS E PARTICIPAÇÕES LTDA.	LUKE	ESTRADA DA BATALHA, 2305 - B - PRAZERES - JAB. DOS GUARARAPES, PE - BRASIL Tel: - Email: kropneus@kropneus.com.br	ATIVO	REPRESENTANTE LEGAL
	COMPANHIA HULERA TORNEL, S.A. DE C.V. - CTPD	HULERA TORNEL CTPD	AVENIDA SANTA LUCIA, 311 - SANTA CRUZ ACAYUCAN - DELEGACIÓN AZCAPOTZA, - MÉXICO Tel: (01) 55-5354-0204 Email: ghernandez@tornel.com.mx	ATIVO	CENTRO DE TECNOLOGIA/DESENVOLVIMENTO
▼ Marca	▼ Modelo	▼ Importado	▼ Descrição		
CENTELLA	6.50 - 14 10PR CL 150 106/103M TT	SIM	3A1B3C1		

Certificador: FCAV N° Certificado: PN-M00272-029-20/23 Tipo: Produto Emissão: 09/07/2020Validade: 09/07/2024 Status do Certificado: Ativo Doc.Normativo

CNPJ/CPF	Razão Social / Nome (PF)	Nome fantasia	Endereço	Status	Papel da empresa
88368071000192	LUKE EMPREENDIMENTOS E PARTICIPAÇÕES LTDA.	LUKE	ESTRADA DA BATALHA, 2305 - B - PRAZERES - JAB. DOS GUARARAPES, PE - BRASIL Tel: - Email: kropneus@kropneus.com.br	ATIVO	REPRESENTANTE LEGAL
	COMPANHIA HULERA TORNEL, S.A. DE C.V. - CTPD	HULERA TORNEL CTPD	AVENIDA SANTA LUCIA, 311 - SANTA CRUZ ACAYUCAN - DELEGACIÓN AZCAPOTZA, - MÉXICO	ATIVO	CENTRO DE TECNOLOGIA/DESENVOLVIMENTO

Tel: (01) 55-5354-0204
Email:
ghernandez@tornel.com.mx

03884

▼ Marca	▼ Modelo	▼ Importado	▼ Descrição
CENTELLA	7.50 - 16 16PR 124/121M TT CL 150	SIM	4A1B1C1
CENTELLA	7.50 - 16LT 14PR CR 100 TT 123/119M	SIM	4A1B1C1

Item 51

Certificador: FCAV **Nº Certificado:** PN-M00272-029-20/25 **Tipo:** Produto **Emissão:** 09/07/2020
Validade: 09/07/2024 **Status do Certificado:** Ativo Doc.Normativo

CNPJ/CPF	Razão Social / Nome (PF)	Nome fantasia	Endereço	Status	Papel da empresa
88368071000192	LUKE EMPREENDIMENTOS E PARTICIPAÇÕES LTDA.	LUKE	ESTRADA DA BATALHA, 2305 - B - PRAZERES - JAB. DOS GUARARAPES, PE - BRASIL Tel: - Email: kropneus@kropneus.com.br	ATIVO	REPRESENTANTE LEGAL
	COMPANHIA HULERA TORNEL, S.A. DE C.V. - CTPD	HULERA TORNEL CTPD	AVENIDA SANTA LUCIA, 311 - SANTA CRUZ ACAYUCAN - DELEGACION AZCAPOTZA, - MÉXICO Tel: (01) 55-5354-0204 Email: ghernandez@tornel.com.mx	ATIVO	CENTRO DE TECNOLOGIA/DESENVOLVIMENTO

▼ Marca	▼ Modelo	▼ Importado	▼ Descrição
CENTELLA	9.00 - 20 14PR 141/137K TT CR 500	SIM	4A1B4C1

Certificador: FCAV **Nº Certificado:** PN-M00272-029-20/26 **Tipo:** Produto **Emissão:** 09/07/2020
Validade: 09/07/2024 **Status do Certificado:** Ativo Doc.Normativo

CNPJ/CPF	Razão Social / Nome (PF)	Nome fantasia	Endereço	Status	Papel da empresa
88368071000192	LUKE EMPREENDIMENTOS E PARTICIPAÇÕES LTDA.	LUKE	ESTRADA DA BATALHA, 2305 - B - PRAZERES - JAB. DOS GUARARAPES, PE - BRASIL Tel: - Email: kropneus@kropneus.com.br	ATIVO	REPRESENTANTE LEGAL
	COMPANHIA HULERA TORNEL, S.A. DE C.V. - CTPD	HULERA TORNEL CTPD	AVENIDA SANTA LUCIA, 311 - SANTA CRUZ ACAYUCAN - DELEGACION AZCAPOTZA, - MÉXICO Tel: (01) 55-5354-0204 Email: ghernandez@tornel.com.mx	ATIVO	CENTRO DE TECNOLOGIA/DESENVOLVIMENTO

▼ Marca	▼ Modelo	▼ Importado	▼ Descrição
CENTELLA	10.00 - 20 16PR 146/142K TT CL-650	SIM	4A1B5C1
CENTELLA	10.00 - 20 16PR 146/142K TT CR 600	SIM	4A1B5C1
CENTELLA	9.00 - 20 16PR 144/139K TT CL 550	SIM	4A1B5C1

Certificador: FCAV **Nº Certificado:** PN-M00272-029-20/29 **Tipo:** Produto **Emissão:** 09/07/2020
Validade: 09/07/2024 **Status do Certificado:** Ativo Doc.Normativo

CNPJ/CPF	Razão Social / Nome (PF)	Nome fantasia	Endereço	Status	Papel da empresa
88368071000192	LUKE EMPREENDIMENTOS E PARTICIPAÇÕES LTDA.	LUKE	ESTRADA DA BATALHA, 2305 - B - PRAZERES - JAB. DOS GUARARAPES, PE - BRASIL Tel: - Email: kropneus@kropneus.com.br	ATIVO	REPRESENTANTE LEGAL
	COMPANHIA HULERA TORNEL, S.A. DE C.V. - CTPD	HULERA TORNEL CTPD	AVENIDA SANTA LUCIA, 311 - SANTA CRUZ ACAYUCAN - DELEGACION AZCAPOTZA, - MÉXICO Tel: (01) 55-5354-0204 Email: ghernandez@tornel.com.mx	ATIVO	CENTRO DE TECNOLOGIA/DESENVOLVIMENTO

▼ Marca	▼ Modelo	▼ Importado	▼ Descrição
CENTELLA	11.00 - 22 16PR 152/147K TT CR 600	SIM	4A1B7C1

Certificador: FCAV **Nº Certificado:** PN-M00272-029-20/34 **Tipo:** Produto **Emissão:** 21/12/2020
Validade: 21/12/2024 **Status do Certificado:** Ativo Doc.Normativo

CNPJ/CPF	Razão Social / Nome (PF)	Nome fantasia	Endereço	Status	Papel da empresa
88368071000192	LUKE EMPREENDIMENTOS E PARTICIPAÇÕES LTDA.	LUKE	ESTRADA DA BATALHA, 2305 - B - PRAZERES - JAB. DOS GUARARAPES, PE - BRASIL	ATIVO	REPRESENTANTE LEGAL

8,9,10,11,12,13,41,42,43,44

0885

D601

ESPECIFICAÇÕES

- + Longa vida útil
- + Boa dirigibilidade
- + Baixo calor gerado
- + Economia de combustível

SPECIFICATIONS

- + Long tread life
- + Good steering
- + Low heat generated
- + Fuel saving



URBANO

RODOVIA

TAMANHO	MODELO	LONAS	TIPO	ARO PADRAO	DIÂMETRO TOTAL	LARGURA DA SEÇÃO	RÁDIO ESTÁTICO GARRIFADO	PROFUNDIDADE DE SULCO	LARGURA NA SEÇÃO	SIMPLES	DÚPLIO	SIMPLES	DÚPLIO	ÍNDICE DE CARGA / Índice de Velocidade
Size	Pattern	PSI	Type	Standard rim	Overall Diameter (mm)	Section Width (mm)	Static Loaded Radius (mm)	Tread Depth (mm)	Tread Width (mm)	Single kPa/psi	Dual kPa/psi	Single kg/lbs	Dual kg/lbs	Load Index / Speed Index
11R22.5	D601	16	TL	8.25X22.5	1055	278	489	17	220	850/123	850/123	3150/6940	2900/6390	148/145/M
11R22.5		16	TL	8.25X22.5	1055	278	489	17	220	830/120	830/120	3000/6610	2725/6010	146/143/M
295/80R22.5		16	TL	9.00X22.5	1054	297	484	17	240	850/123	850/123	3550/7830	3250/7160	152/149/M
295/80R22.5		18	TL	9.00X22.5	1054	297	484	17	240	850/123	850/123	3550/7830	3250/7160	152/149/M
315/80R22.5		20	TL	9.00X22.5	1081	309	498	15.5	246	850/123	850/123	4000/8820	3650/8050	156/153/M



094886

DPLUS

ÔNIBUS E CAMINHÃO / TRUCK & BUS TIRE

D621

ESPECIFICAÇÕES

- + Longa vida útil
- + Boa dirigibilidade
- + Baixo calor gerado
- + Economia de combustível

SPECIFICATIONS

- + Long tread life
- + Good steering
- + Low heat generated
- + Fuel saving

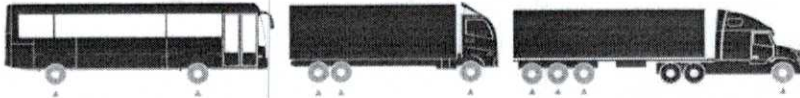
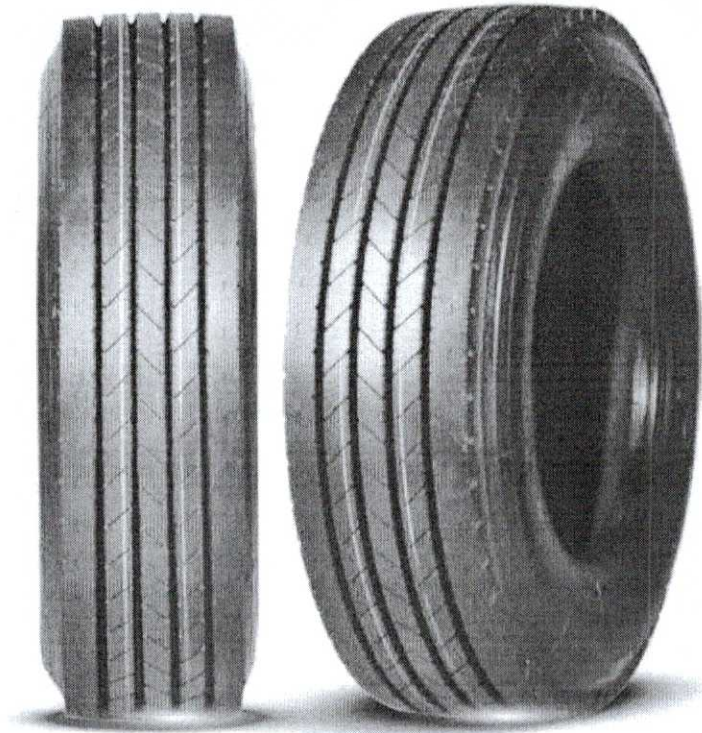

URBANO



RODOVIA

TAMANHO	MODELO	LONAS	TIPO	ARO PADRÃO	DIÂMETRO TOTAL	LARGURA DA SEÇÃO	RÁDIO ESTÁTICO CARREGADO	PROFUNDIDADE DE SULCO	LARGURA DE SEÇÃO	SIMPLES	DÚPLO	SIMPLES	DÚPLO	ÍNDICE DE CARGA / Índice de velocidade
Size	Pattern	PR	Type	Standard rim	Overall Diameter (mm)	Section Width (mm)	Static Loaded Radius (mm)	Tread Depth (mm)	Tread Width (mm)	Single (kPa/psi)	Dual (kPa/psi)	Single (kg/lbs)	Dual (kg/lbs)	Load Index / Speed Index
275/80R22.5	D621	16	TL	8,25X22,5	1016	272	471	14.5	220	830/120	830/120	3075/6780	2800/6170	147/144/M
295/75R22.5		16	TL	8,25X22,5	1016	272	471	14.5	220	760/110	760/110	2800/6175	2575/5675	144/141/M



D671

ESPECIFICAÇÕES

- + Boa dirigibilidade e operação suave.
- + Rejeição de pedras e resistência ao uso.
- + Pode ser usado tanto no solo seco e estradas escorregadias.

SPECIFICATIONS

- + Good navigation, smooth operation
- + Stone rejection and wear resistance
- + Flexible use for both dry and slippery roads

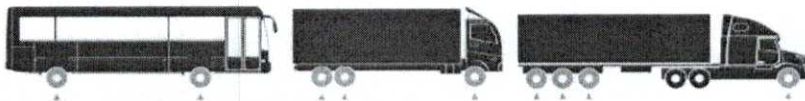

URBANO



RODOVIA

TAMANHO	MODELO	LONAS	TIPO	ARG PADRÃO	DIÂMETRO TOTAL	LARGURA DA SEÇÃO	RAIO ESTÁTICO CAMINHÃO	PROFUNDIDADE DE SULCO	LARGURA DA SEÇÃO	SIMPLES	DÚPLO	SIMPLES	DÚPLO	TREK TL CARGA / PNEUS DE VEICULO
Size	Pattern	PR	Type	Standard mm	Overall Diameter mm	Section Width mm	Static Loaded Radius mm	Tread Depth mm	Tread Width mm	Single kPa/psi	Dual kPa/psi	Single kg/lbs	Dual kg/lbs	Load Index / Speed Index
295/80R22.5	D671	18	TL	900X225	1048	297	484	14	240	850/123	850/123	3550/7830	3250/7160	152/149/M



019 8883

D721

ESPECIFICAÇÕES

- + Longa vida útil
- + Baixo calor gerado
- + Adequado para a posição da roda motriz
- + Aderência firme à estrada

SPECIFICATIONS

- + Long tread life
- + Low heat generated
- + Suitable for driving wheel position
- + Firm road grip



TAMANHO	MODELO	LONAS	TIPO	ARO PADRÃO	DIÂMETRO TOTAL	LARGURA DA SEÇÃO	ROD. ESTÁTICO CARREGADO	PROFUNDIDADE DE SULCO	LARGURA DA SEÇÃO	SIMPLES	DUPLO	SIMPLES	DUPLO	ROD. DE RODA / NOISE BY VEHICLE
Size	Pattern	PR	Type	Standard mm	Overall Diameter ±2%	Section Width ±4%	Static Loaded Radius	Tread Depth	Tread Width	Single	Dual	Single	Dual	Load Index / Speed Index
					(mm)	(mm)	(mm)	(mm)	(mm)	kPa/psi	kPa/psi	kg/lbs	kg/lbs	
275/80R22.5		16	TL	8.25X22.5	1030	272	471	21	225	850/123	850/123	3250/7160	3000/6610	149/146/L
295/80R22.5	D721	18	TL	9.00X22.5	1063	297	484	21	250	850/123	850/123	3550/7830	3250/7160	152/149/M
315/80R22.5		20	TL	9.00X22.5	1096	309	498	22.5	250	850/123	850/123	4000/8820	3650/8050	156/153/M

Item 46, 47, 48, 49



D821

ESPECIFICAÇÕES

- + Alta capacidade de carga e resistência ao corte
- + Design avançado, adequado para todas as posições
- + Boa dissipação de calor e excelente drenagem

SPECIFICATIONS

- + High loadability and improve cut resistance
- + Advance tire design, suitable for all positions
- + Good heat dissipation and well drainage



URBANO



RODOVIA



MISTO

TAMANHO	MODELO	LNAS	TIPO	ARG PADRÃO	DIÂMETRO TOTAL	LARGURA DA SEÇÃO	RAIO ESTÁTICO CARREGADO	PROFUN. MÁX. DE SULCO	LARGURA DA SPOCAR	SIMPLES	DUPLA	SIMPLES	DUPLA	ÍNDICE DE CARGA / ÍNDICE DE VELOCIDADE
Size	Pattern	PR	Type	Standard mm	Overall Diameter (mm)	Section Width (mm)	Static Loaded Radius (mm)	Tread Depth (mm)	Tread Width (mm)	Single kPa/psi	Dual kPa/psi	Single kg/lbs	Dual kg/lbs	Load Index / Speed Index
12.00R20	D821	20	TT	8.50VX20	1130	306	521	19.5	238	900/131	900/131	4000/8820	3650/8050	156/153/K
10.00R20	D821	18	TT	7.50VX20	1054	271	271	16	216	930/135	930/135	3250/7160	3000/6610	149/146/K



D84I

ESPECIFICAÇÕES

- + Alta capacidade de carga e resistência ao corte
- + Design avançado, adequado para todas as posições
- + Boa dissipação de calor e excelente drenagem

SPECIFICATIONS

- + High loadability and improve cut resistance
- + Advance tire design, suitable for all positions
- + Good heat dissipation and well drainage



URBANO



RODOVIA



MISTO

TAMANHO	MODELO	LONAS	TIPO	ARO PADRÃO	DIÂMETRO TOTAL	LARGURA DA SEÇÃO	RAIO ESTÁTICO CARREGADO	PROFUN. BORDA DE SULCO	LARGURA DA BORDA	SIMPLES	DÚPLO	SIMPLES	DÚPLO	ÍNDICE DE CARGA / ÍNDICE DE VELOCIDADE
Size	Pattern	PR	Type	Standard	Overall Diameter	Section Width	Static Loaded Radius	Tread Depth	Tread Width	Single	Dual	Single	Dual	Load Index / Speed Index
				mm	(mm)	(mm)	(mm)	(mm)	(mm)	kPa/psi	kPa/psi	kg/lbs	kg/lbs	
10.00R20	D84I	18	TT	7.50X20	1054	271	489	15.5	216	930/135	930/135	3250/7160	3000/6610	149/146/K

Item 08, 09



892

D851

ESPECIFICAÇÕES

- + Alta capacidade de carga e resistência ao corte
- + Design avançado, adequado para todas as posições
- + Boa dissipação de calor e excelente drenagem

SPECIFICATIONS

- + High loadability and improve cut resistance
- + Advance tire design, suitable for all positions
- + Good heat dissipation and well drainage



TAMANHO	MODELO	LONAS	TIPO	ARO PADRÃO	DIÂMETRO TOTAL	LARGURA DA SEÇÃO	RAIO ESTÁTICO CARRERADO	PROFUNDIDADE DE BOLCO	LARGURA DA BORDA	SIMPLES	DÚPLO	SIMPLES	DÚPLO	ÍNDICE DE CARGA / ÍNDICE DE VELOCIDADE
Size	Pattern	PP	Type	Standard rim	Overall Diameter 1.2%	Section Width 1.4%	Static Loaded Radius	Tread Depth	Tread Width	Single	Dual	Single	Dual	Load Index / Speed Index
				(mm)	(mm)	(mm)	(mm)	(mm)	(mm)	kPa/psi	kPa/psi	kg/lbs	kg/lbs	
275/80R22.5	D851	16	TL	8.25X22.5	1024	272	471	17.5	223	860/125	860/125	3250/7160	3000/6610	149/146/L
295/80R22.5		18	TL	9.00X22.5	1058	297	484	18	240	850/123	850/123	3550/7830	3250/7160	152/149/L



5080 4
03 4893

D911

ESPECIFICAÇÕES

- + Capacidade de corte aprimorada e maior durabilidade
- + Alta capacidade de carga e boa freagem, adequado para cascalho e estradas escorregadias.

SPECIFICATIONS

- + Improve cut resistance and increase durability
- + Loadability and good braking, suitable for gravel and slippery road



MISTO



OFFROAD

TAMANHO	MODELO	LONAS	TIPO	ARO PADRÃO	DIÂMETRO TOTAL	LARGURA DA SEÇÃO	RAIO ESTABELECIDO CARREGADO	PROFUNDIDADE DE SULCO	LARGURA DA SEÇÃO	SIMPLES	DUPLA	SIMPLES	DUPLA	ÍNDICE DE CARGA / ÍNDICE DE VELOCIDADE
Size	Pattern	PR	Type	Standard rim	Overall Diameter ±2%	Section Width ±4%	Static Loaded Radius	Tread Depth	Tread Width	Single	Dual	Single	Dual	Load Index / Speed Index
				(mm)	(mm)	(mm)	(mm)	(mm)	(mm)	kPa/psi	kPa/psi	kg/lbs	kg/lbs	
10.00R20	D911	18	TT	7.50VX20	1071	271	489	23.5	220	930/135	930/135	3250/7160	3000/6610	149/146/K

Item 10, 11, 12, 13



D941

ESPECIFICAÇÕES

- + Capacidade de corte aprimorada e maior durabilidade
- + Alta capacidade de carga e boa freagem, adequado para cascalho e estradas escorregadias.

SPECIFICATIONS

- + Improve cut resistance and increase durability
- + Loadability and good braking, suitable for gravel and slippery road



Item 41, 42, 43, 44



MISTO



OFFROAD

TAMANHO	MODELO	LONAS	TIPO	ARO PADRÃO	DIÂMETRO TOTAL	LARGURA DA SEÇÃO	RÁDIO ESTÁTICO CARREGADO	PROPUN. QUANT. DE SIBDO	LARGURA DE SEÇÃO	SIMPLES	DÚPLIO	SIMPLES	DÚPLIO	ÍNDICE DE CARGA / ÍNDICE DE VELOCIDADE
Size	Pattern	PR	Type	Standard rim	Overall Diameter ±2%	Section Width ±1%	Static Loaded Radius	Tread Depth	Tread Width	Single	Dual	Single	Dual	Load Index / Speed Index
					(mm)	(mm)	(mm)	(mm)	(mm)	kPa/psi	kPa/psi	kg/lbs	kg/lbs	
275/80R22.5	D941	16	TL	8.25X22.5	1033	272	471	22	223	860/125	860/125	3250/7160	3000/6610	149/146/L
295/80R22.5	D941	18	TL	9.00X22.5	1066	297	484	23	250	850/123	850/123	3550/7830	3250/7160	152/149/L



03489

Rua XV de Novembro, 64 - Sala 21
Edifício Pedro Francisco Vargas
Centro, Itajaí - Santa Catarina
(47) 3514-7599 | (47) 99748-2223
www.dautin.com | dautin@dautin.com



CERTIFICADO DE PROVA DE AUTENTICIDADE ELETRÔNICA

A DAUTIN BLOCKCHAIN DOCUMENTOS DIGITAIS E SERVIÇOS LTDA, especificada neste ato apenas como **Dautin Blockchain Co.** CERTIFICA para os devidos fins de direito que, o arquivo digital especificado com o tipo documental **Autenticação** e representado pela função hash criptográfica conhecida como SHA-256, de código **5770cefcb566a38ee8e799259dc287ae9f93cae55a9a848dbc84035d9ed5ec47** foi autenticado de acordo com as Legislações e normas vigentes¹ através da rede blockchain Ethereum Classic, sob o identificador único denominado NID **129093** dentro do sistema.

A autenticação eletrônica do documento intitulado "**Catálogo Dplus - Danang Rubber Company**", cujo assunto é descrito como "**Catálogo Dplus - Danang Rubber Company**", faz prova de que em **15/04/2023 09:57:02**, o responsável **Multi Comércio de Pneus Ltda (50.108.526/0001-68)** tinha posse do arquivo com as mesmas características que foram reproduzidas na prova de autenticidade, sendo de Multi Comércio de Pneus Ltda a responsabilidade, única e exclusiva, pela idoneidade do documento apresentado a DAUTIN Blockchain Co.

Este CERTIFICADO foi emitido em **15/04/2023 09:58:12** através do sistema de autenticação eletrônica da empresa DAUTIN Blockchain Co. de acordo com o Art. 10, § 2º da MP 2200-2/2001, Art. 107 do Código Civil e Art. 411, em seus §§ 2º e 3º do Código de Processo Civil, estando dessa maneira de acordo para o cumprimento do Decreto 10278/2020.

Para mais informações sobre a operação acesse o site <https://www.dautin.com> e informe o código da transação blockchain **0x57a101d05b7a73c277e7296b7677f901b0e653b3e32e13159c223fbb82e9502d**. Também é possível acessar a consulta através da rede blockchain em <https://blockscout.com/etc/mainnet/>

¹ Legislação Vigente: Medida Provisória nº 2200-2/2001, Código Civil e Código de Processo Civil.

DAUTIN
BLOCKCHAIN



Presidência da República Casa Civil
Subchefia para Assuntos Jurídicos
MEDIDA PROVISÓRIA 2.200-2
DE 24 DE AGOSTO DE 2001.



8,9,10,11,12,13,41,42,43,44

BRASIL

080896



----- Site do Inmetro -----

Certificados

Produtos

Serviços

Empresas

Organismos
Acreditados

Produtos e Serviços com Conformidade Avaliada



Certificados



Resultado da Consulta:

3 Certificado(s)

34 Produtos(s)

0 Serviços(s)

Página 1

Certificador: CELAC **Nº Certificado:** CN-PNEU-0143-2020-CR **Tipo:** Produto **Emissão:** 29/10/2020

Validade: 28/10/2024 **Status do Certificado:** Ativo Doc.Normativo

CNPJ/CPF	Razão Social / Nome (PF)	Nome fantasia	Endereço	Status	Papel da empresa
81111965000153	SERVTRADER CONSULTORIA EM COMÉRCIO EXTERIOR LTDA.	SERVTRADER CONSULTORIA EM COMÉRCIO EXTE	RAV. PAULISTA, 726 - 13ª ANDA - 0 CERQUEIRA CESAR - 5312, - BRASIL Tel: (11) 5083-6888 e (Email: rangel.zen@uol.com.br; rogerzen3@gmail.com	ATIVO	SOLICITANTE

▼ Marca	▼ Modelo	▼ Importado	▼ Descrição
DPLUS	10.00R20 D651 18PR 149/146L	SIM	PNEUS NOVOS DESTINADOS A VEÍCULOS COMERCIAIS E REBOCADOS
DPLUS	10.00R20 D821 18PR 149/146K	SIM	PNEUS NOVOS DESTINADOS A VEÍCULOS COMERCIAIS E REBOCADOS
DPLUS	10.00R20 D841 18PR 149/146K	SIM	PNEUS NOVOS DESTINADOS A VEÍCULOS COMERCIAIS E REBOCADOS Item 08,09
DPLUS	10.00R20 D911 18PR 149/146K	SIM	PNEUS NOVOS DESTINADOS A VEÍCULOS COMERCIAIS E REBOCADOS Item 10,11,12,13
DPLUS	11 R22.5 D611 16PR 148/145M	SIM	PNEUS NOVOS DESTINADOS A VEÍCULOS COMERCIAIS E REBOCADOS
DPLUS	275/80R22.5 D621 16PR 147/144M	SIM	PNEUS NOVOS DESTINADOS A VEÍCULOS COMERCIAIS E REBOCADOS
DPLUS	275/80R22.5 D721 16PR 149/146L	SIM	PNEUS NOVOS DESTINADOS A VEÍCULOS COMERCIAIS E REBOCADOS
DPLUS	275/80R22.5 D722 16PR 149/146L	SIM	PNEUS NOVOS DESTINADOS A VEÍCULOS COMERCIAIS E REBOCADOS
DPLUS	275/80R22.5 D851 16PR 149/146L	SIM	PNEUS NOVOS DESTINADOS A VEÍCULOS COMERCIAIS E REBOCADOS
DPLUS	275/80R22.5 D941 16PR 149/146L	SIM	PNEUS NOVOS DESTINADOS A VEÍCULOS COMERCIAIS E REBOCADOS item 41,42,43,44
DPLUS	900R20 D842 16PR 147/144K	SIM	PNEUS NOVOS DESTINADOS A VEÍCULOS COMERCIAIS E REBOCADOS

Certificador: CELAC **Nº Certificado:** CN-PNEU-0144-2020-CR **Tipo:** Produto **Emissão:** 29/10/2020

Validade: 28/10/2024 **Status do Certificado:** Ativo Doc.Normativo

CNPJ/CPF	Razão Social / Nome (PF)	Nome fantasia	Endereço	Status	Papel da empresa
81111965000153	SERVTRADER CONSULTORIA EM COMÉRCIO EXTERIOR LTDA.	SERVTRADER CONSULTORIA EM COMÉRCIO EXTE	RAV. PAULISTA, 726 - 13ª ANDA - 0 CERQUEIRA CESAR - 5312, - BRASIL Tel: (11) 5083-6888 e (Email: rangel.zen@uol.com.br; rogerzen3@gmail.com	ATIVO	SOLICITANTE

▼ Marca	▼ Modelo	▼ Importado	▼ Descrição
---------	----------	-------------	-------------

00897

04/10/2020 11:11:40

Produtos Certificados

DPLUS	11.00R20 D631 18PR 152/149L	SIM	PNEUS NOVOS DESTINADOS A VEÍCULOS COMERCIAIS E REBOCADOS
DPLUS	11.00R20 D651 18PR 152/149L	SIM	PNEUS NOVOS DESTINADOS A VEÍCULOS COMERCIAIS E REBOCADOS
DPLUS	11.00R20 D811 18 PR 152/149K	SIM	PNEUS NOVOS DESTINADOS A VEÍCULOS COMERCIAIS E REBOCADOS
DPLUS	11.00R20 D911 18PR 152/149F	SIM	PNEUS NOVOS DESTINADOS A VEÍCULOS COMERCIAIS E REBOCADOS
DPLUS	12.00R20 D811 20PR 156/153K	SIM	PNEUS NOVOS DESTINADOS A VEÍCULOS COMERCIAIS E REBOCADOS
DPLUS	12.00R20 D821 20PR 156/153K	SIM	PNEUS NOVOS DESTINADOS A VEÍCULOS COMERCIAIS E REBOCADOS
DPLUS	12.00R20 D911 20PR 156/153F	SIM	PNEUS NOVOS DESTINADOS A VEÍCULOS COMERCIAIS E REBOCADOS
DPLUS	12R22.5 D611 18PR 152/149M	SIM	PNEUS NOVOS DESTINADOS A VEÍCULOS COMERCIAIS E REBOCADOS
DPLUS	295/80R22.5 D601 16PR 152/149M	SIM	PNEUS NOVOS DESTINADOS A VEÍCULOS COMERCIAIS E REBOCADOS
DPLUS	295/80R22.5 D601 18PR 152/149M	SIM	PNEUS NOVOS DESTINADOS A VEÍCULOS COMERCIAIS E REBOCADOS
DPLUS	295/80R22.5 D671 18PR 152/149L	SIM	PNEUS NOVOS DESTINADOS A VEÍCULOS COMERCIAIS E REBOCADOS
DPLUS	295/80R22.5 D671 18PR 152/149M	SIM	PNEUS NOVOS DESTINADOS A VEÍCULOS COMERCIAIS E REBOCADOS
DPLUS	295/80R22.5 D721 18PR 152/149M	SIM	PNEUS NOVOS DESTINADOS A VEÍCULOS COMERCIAIS E REBOCADOS
DPLUS	295/80R22.5 D722 18PR 152/149M	SIM	PNEUS NOVOS DESTINADOS A VEÍCULOS COMERCIAIS E REBOCADOS
DPLUS	295/80R22.5 D851 18PR 152/149L	SIM	PNEUS NOVOS DESTINADOS A VEÍCULOS COMERCIAIS E REBOCADOS
DPLUS	295/80R22.5 D941 18PR 152/149L	SIM	PNEUS NOVOS DESTINADOS A VEÍCULOS COMERCIAIS E REBOCADOS
DPLUS	315/80R22.5 D601 18PR 154/151M	SIM	PNEUS NOVOS DESTINADOS A VEÍCULOS COMERCIAIS E REBOCADOS
DPLUS	315/80R22.5 D721 20PR 156/153M	SIM	PNEUS NOVOS DESTINADOS A VEÍCULOS COMERCIAIS E REBOCADOS
DPLUS	315/80R22.5 D811 20PR 156/153L	SIM	PNEUS NOVOS DESTINADOS A VEÍCULOS COMERCIAIS E REBOCADOS
DPLUS	315/80R22.5 D921 20PR 156/153K	SIM	PNEUS NOVOS DESTINADOS A VEÍCULOS COMERCIAIS E REBOCADOS

item

46, 47, 48, 49

Certificador: CELAC **Nº Certificado:** CN-PNEU-0142-2020-CR **Tipo:** Produto **Emissão:** 29/10/2020
Validade: 28/10/2024 **Status do Certificado:** Ativo **Doc.Normativo**

CNPJ/CPF	Razão Social / Nome (PF)	Nome fantasia	Endereço	Status	Papel da empresa
81111965000153	SERVTRADER CONSULTORIA EM COMÉRCIO EXTERIOR LTDA.	SERVTRADER CONSULTORIA EM COMÉRCIO EXTE	RAV. PAULISTA, 726 - 13ª ANDA - 0 CERQUEIRA CESAR - 5312, - BRASIL Tel: (11) 5083-6888 e (Email: rangei.zen@uoi.com.br; rogerzen3@gmail.com	ATIVO	SOLICITANTE
▼ Marca	▼ Modelo	▼ Importado	▼ Descrição		
DPLUS	12.00R24 D931 20PR 160/157F	SIM	PNEUS NOVOS DESTINADOS A VEÍCULOS COMERCIAIS E REBOCADOS		
DPLUS	385/65R22.5 D661 20PR 160(S)M	SIM	PNEUS NOVOS DESTINADOS A VEÍCULOS COMERCIAIS E REBOCADOS		
DPLUS	385/65R22.5 D711 20PR 160M	SIM	PNEUS NOVOS DESTINADOS A VEÍCULOS COMERCIAIS E REBOCADOS		

04/10/2021 11:40

Produtos Certificados

1488
030893

Nova Pesquisa
Certificados | Produtos | Serviços | Empresas | Organismos Acreditados

02
0 899

A TORTUGA V

CÂMARAS DE AR V

FALE CONOSCO

0800 411919

Agricultura

MEDIDA Medida Size	VALVULA Válvula Valve	APLICAÇÃO Aplicação Applications
AG 1012	TR 15	5.00 / 6 - 12
		5.00 - 12
		6 - 12
		170 / 80 - 12
		23 x 8.50 - 12
		6.5 / 80 - 12
AG 1915	TR 15	11 L - 15
		12.5 L - 15
		10.00 - 15
		320 / 60 - 15
		380 / 60 - 15
		400 / 50 - 15
		31 x 12.50 - 15
		31 x 13.50 - 15
		31 x 15.50 - 15
		33 x 12.50 - 15
		10.5 / 85 - 15.3
		11.5 / 80 - 15.3
		12.5 / 80 - 15.3
		300 / 80 - 15.3
		320 / 80 - 15.3

A TORTUGA v

CÂMARAS DE AR v

FALE CONOSCO

0800 411919

AG 1216	TR 15	30 X 13.50 - 15
		6.00 - 16
		6.50 - 16
		7.00 - 16
		7.5 L - 15
		180 / 90 - 16
		190 / 90 - 16
		200 / 90 - 16
		210 / 80 - 16
		230 / 70 - 16
		9.0 / 70 - 16
		7 - 16
AG 1416	TR 15	7.00 - 16
		7.50 - 16
		8.00 - 16
		9 L - 15
		9.5 L - 15
		210 / 95 R 16
		230 / 80 R 16
		240 / 70 R 16
		260 / 70 R 16
		260 / 65 R 16
		8.3 - 16
		8 - 16
AG 1616	TR 15	8.25 - 16
		9.00 - 16
		11 L - 16
		11.5 / 70 - 16
		10.5 / 65 - 16
		250 / 80 R 16
		270 / 75 R 16
		280 / 70 R 16
		300 / 70 R 16

030901

A TORTUGA v

CÂMARAS DE AR v

FALE CONOSCO

0800 411919

		260 / 70 R 16.5
		10 - 16.5
		10.00 - 16
		11.00 - 16
		12.5 L - 16
		360 / 65 R 16
		13.0 / 75 - 16
		14.0 / 65 - 16
		12.4 - 16
		320 / 70 R 16.5
		12 - 16.5
		7.00 - 18
AG 1218	TR 15	6.00 - 19
		8 - 18
AG 1418	TR 15	7.50 - 18
		8.00 - 18
		7.00 - 19
AG 1418	TR 218A	210 / 95 R 18
		260 / 70 R 18
		10.5 / 80 - 18
		11.5 / 70 - 18
		250 / 80 R 18
		280 / 80 R 18
		280 / 70 R 18
		300 / 70 R 18
		300 / 65 R 18
		320 / 65 R 18
AG 2018	TR 15	12.5 / 80 - 18
		320 / 80 R 18
		320 / 65 R 18
		340 / 65 R 18
		12.0 / 75 - 18
		13.0 / 65 - 18

Item 02

A TORTUGA v

CÂMARAS DE AR v

FALE CONOSCO

0800 411919

		14 - 17.5
AG 0921	TR 35	4.50 - 21
		4.75 / 5.00 - 21
		5.25 / 5.50 - 21
AG 1922	TR 218A	400 / 55 - 22.5
		360 / 60 - 22.5
AG 3322	TR 218A	580 / 60 - 22.5
		500 / 60 - 22.5
		550 / 60 - 22.5
		560 / 60 - 22.5
		600 / 55 - 22.5
		600 / 50 - 22.5
		620 / 50 - 22.5
		650 / 50 - 22.5
		650 / 45 - 22.5
		710 / 45 - 22.5
		710 / 40 - 22.5
AG 1624	TR 218A	9.5 R 24 ; 9.5 - 24
		8.3 R 24 ; 8.3 - 24
		240 / 85 R 24
		250 / 85 R 24
		300 / 70 R 24
		7.50 - 24
		9.00 - 24
AG 2024	TR 218A	12.4 R 24 ; 12.4 - 24
		11.2 R 24 ; 11.2 - 24
		280 / 85 R 24
		320 / 85 R 24
		340 / 85 R 24
		320 / 75 R 24
		320 / 70 R 24
		360 / 70 R 24

Pneus para Motos

[Street](#)[Scouter](#)[Off-Road](#)[On / Off-Road](#)**[VIPER](#)**[ST-6](#)[TRAIL SPORT](#)[Sport](#)**VIPER****DESCRIÇÃO**

Pneu diagonal com câmara, indicado para roda dianteira e traseira de motos Trail de 250 a 600 cilindradas. Seu desenho arrojado proporciona ótima dirigibilidade e estabilidade em todos os tipos de terrenos (ON/OFF Road) e bom desempenho em rodovias molhadas.

ESPECIFICAÇÕES TÉCNICAS

Pneu de Moto: On/Off-Road VIPER (Diagonal)

Item 14

Medidas	Capac. de Carga	Índice de Carga e velocidade	Carga Max (kg)	Pressão (psi/kpa)	Velocidade Max (km/h)	Alt.	Câmara	Largura da Seção Sem Carga (mm)	Diâmetro Externo (mm)
110/90-17	B	60T	250	33	190	2.50	MJ-17	113.5	635
4.10-18	B	60T	250	33	190	2.50	MJ-18	106	653
120/80-18	B	62T	265	33	190	2.75	MJ-18	118	660
90/90-19	B	52T	200	33	190	2.15	MJ-19	92	654
3.00-21	B	51T	195	33	190	1.85	MG-21	85	700
90/90-21	B	54T	212	33	190	1.85	MG-21	94	694
120/90-17	B	64S	280	33	180	2.75	MJ-17	118.1	646

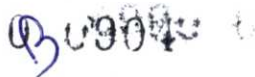

Baixe o arquivo em PDF com as informações sobre os produtos

- Perguntas Frequentes
- Onde Comprar

SAC 0800 55 54 77

[Ou Envie-nos seu email](#)

[Trabalhe Conosco](#)



Copyright © Maggion. Todos os Direitos Reservados

- Produtos
 - Pneus de Moto
 - Pneus Agrícolas
 - Pneus de Caminhão
 - Pneus de Passeio
 - Pneus Industriais
 - Pneus fora de estrada
 - Câmaras de ar
- Qualidade
- Sustentabilidade
- SAC
- FAQ
- Novidades
- Trabalhe Conosco
- Política de Privacidade
- Empresa
- Onde Comprar

Criação de websites - RS Web Interactive

BRASIL



----- Site do Inmetro ----- ▼



Certificados

Produtos

Serviços

Empresas

Organismos
Acreditados

Produtos e Serviços com Conformidade Avaliada

Certificados

Resultado da Consulta:

1 Certificado(s)

16 Produtos(s)

0 Serviços(s)

Página 1

Certificador: IFBQ Nº Certificado: 07837-05/2019 Tipo: Produto Emissão: 11/11/2019 Validade: 10/11/2023 Status do Certificado: Ativo Doc.Normativo

CNPJ/CPF	Razão Social / Nome (PF)	Nome fantasia	Endereço	Status	Papel da empresa
61077079000143	MAGGION INDÚSTRIAS DE PNEUS E MÁQUINAS LTDA.	MAGGION INDÚSTRIAS DE PNEUS E MÁQUINAS L	RUA JOSE CAMPANELLA, 467 - MACEDO, --- GUARULHOS, SP - BRASIL	ATIVO	SOLICITANTE/FABRICANTE
▼ Marca	▼ Modelo	▼ Importado	▼ Descrição		
MAGGION	110/90-17 60T MT35 VIPER MST	NÃO	FAMÍLIA 1A1B1C1D2E2F2		
MAGGION	110/90-17 60T VIPER MST	NÃO	FAMÍLIA 1A1B1C1D2E2F2		item 14
MAGGION	120/80-18 62T MT35 VIPER MST	NÃO	FAMÍLIA 1A1B1C1D2E2F2		
MAGGION	120/80-18 62T VIPER MST	NÃO	FAMÍLIA 1A1B1C1D2E2F2		
MAGGION	120/90-17 64S VIPER	NÃO	FAMÍLIA: 1A1B1C1D2E2F2		
MAGGION	130/80-17 65S NOMAD	NÃO	FAMÍLIA: 1A1B1C1D2E2F2		
MAGGION	3.00-21 51T MT35 VIPER MST	NÃO	FAMÍLIA 1A1B1C1D2E2F2		
MAGGION	3.00-21 51T VIPER MST	NÃO	FAMÍLIA 1A1B1C1D2E2F2		
MAGGION	4.10-18 60T MT35 VIPER MST	NÃO	FAMÍLIA 1A1B1C1D2E2F2		
MAGGION	4.10-18 60T VIPER MST	NÃO	FAMÍLIA 1A1B1C1D2E2F2		
MAGGION	4.60-17 62T MT35 VIPER MST	NÃO	FAMÍLIA 1A1B1C1D2E2F2		
MAGGION	4.60-17 62T VIPER MST	NÃO	FAMÍLIA 1A1B1C1D2E2F2		
MAGGION	90/90-19 52T MT35 VIPER MST	NÃO	FAMÍLIA 1A1B1C1D2E2F2		
MAGGION	90/90-19 52T VIPER MST	NÃO	FAMÍLIA 1A1B1C1D2E2F2		
MAGGION	90/90-21 48P NOMAD	NÃO	1A1B1C1D2E2F2		
MAGGION	90/90-21 54T VIPER MST	NÃO	FAMÍLIA 1A1B1C1D2E2F2		



Nova Pesquisa

Certificados | Produtos | Serviços | Empresas | Organismos Acreditados

PNEUS OTR E-3/L-3

TAMANHO	TT/TL	DIÂM. (mm)	LONAS	SULCO (mm)	LARG. SESSÃO	CARGA (KG)	IND. VEL.
14.00-24	TT/TL	1370	16PR	26	375	4000/7500	AR/A2
14.00-24	TT/TL	1370	24PR	26	375	5410/9500	AR/A2
14.00-24	TT/TL	1370	28PR	26	375	5500/10000	AR/A2
17.5-25	TT/TL	1350	16PR	26	445	4250/7300	AR/A2
17.5-25	TT/TL	1350	20PR	26	445	4250/7500	AR/A2
20.5-25	TT/TL	1490	20PR	30	520	6900/9500	AR/A2
23.5-25	TT/TL	1618	20PR	33	565	7300/9900	AR/A2



PNEU PARA IMPLEMENTO I-1

TAMANHO	TT/TL	DIÂM. (mm)	LONAS	SULCO (mm)	LARG. SESSÃO	CARGA (KG)	IND. VEL.
11-15	TT/TL	810	8PR	280	250	1100/2300	AR/A2
11-15	TT/TL	810	12PR	280	360	1120/2470	AR/A2



QINGDAO QIHANG TYRE CO. LTD.

Qingdao Qihang Tyre Co., Ltd foi criada em 2000 na cidade de Qingdao na provincia de Shandong. É uma grande empresa que recebe vasto suporte da Nação Chinesa. A produção anual é de um milhão de peças e o rendimento é de 3 bilhões.

As principais marcas, **SUPERGUIDER**, **ROADGUIDER**, **FORERUNNER** e **SAILING**, são famosas nas áreas de pneus para agricultura, Off Road, pneus para trailer, pneus industriais, etc. Os produtos vendem bem e tem ótima reputação em mercados como os Norte Americano e Sul Americano, Europeu, Oriente Médio e Sudeste Asiático, contemplando mais de 80 países em várias regiões do mundo. Qihang é certificada com o ISO 9001/2000, DOT, CCC(3C) e REACH, com garantia de cinco anos para seus produtos.

Qihang colabora com diversas empresas fabricantes de máquinas que utilizam seus produtos nas suas linhas de montagem. Nos últimos anos apresentou-se um novo conceito de gerenciamento, integrando mercados e a capacidade de produção. Em breve passará por uma ampla renovação e construção da planta industrial, com uma planta moderna para produção de pneus, proporcionando grandes oportunidades para o próximo passo, que é atingir um novo patamar.

Qingdao Qihang Tyre Co. Ltd., tem rigor, firmeza, progresso e inovação como lema empresarial e adere a OTR pneus, que são pneus para agricultura, como principal estratégia de desenvolvimento. Qihang é comprometida em fazer o bem, em ser uma empresa de grande porte e se tornar lider nos segmentos de desenvolvimento, produção e vendas dos pneus OTR para agricultura. Qihang faz parte do grupo People-Oriented, criando excelente cultura organizacional e afetuoso ambiente de trabalho, focando no treinamento pessoal, seleção e desenvolvimento humano através de recursos científicos.



QINGDAO QIHANG TYRE CO. LTD.

SUPERGUIDER

ROADGUIDER

FORERRUNER

SAILING



v3.0 - DAUTIN Blockchain Documentos Digitais e Serviços Ltda EPP certifica em 15/04/2023 10:02:29 que o documento de hash (SHA-256) 2be1f55938e3e8be6d35c7669c9bc8e47dbe2ad9a992fbad0397a3113d4e5c58 foi validado em 15/04/2023 10:01:08 através da transação blockchain 0xf26dae6649ce5afb9185968df0271acbedb33fc64f2604746d672b563f3dbf6 e pode ser verificado em <https://www.dautin.com/FileCheck> (NID: 129094)



1508u900

PNEUS PARA AGRICULTURA - R1

TAMANHO	TT/TL	DIAM (mm)	LONAS	SULCO (mm)	LARG (mm)	CARGA (kg)	IND. VEI
12.4-24	TL	1159	3PR	35	315	1285/2800	A8/A2
12.4-24	TT	1159	12PR	35	315	1600/3520	A8/A2
12.4-28	TT	1260	3PR	33	315	1400/3075	A8/A2
12.4-28	TT	1260	12PR	33	315	1650/3650	A8/A2
14.9-24	TT	1265	3PR	28	378	1600/3875	A8/A2
14.9-24	TT	1265	12PR	28	378	2000/4400	A8/A2
14.9-26	TT	1316	3PR	33	378	1950/4250	A8/A2
14.9-26	TT	1316	12PR	33	378	2000/4500	A8/A2
14.9-28	TT	1367	3PR	38	378	1700/3850	A8/A2
14.9-28	TT	1367	12PR	38	378	1950/4300	A8/A2
16.9-24	TT	1333	10PR	35	429	1800/3700	A8/A2
16.9-24	TT	1333	12PR	35	429	2120/4240	A8/A2
16.9-28	TT	1435	10PR	35	429	2120/4240	A8/A2
16.9-28	TT	1435	12PR	35	429	2360/4700	A8/A2
16.9-30	TT	1435	10PR	38	429	2240/4500	A8/A2
16.9-30	TT	1485	12PR	38	429	2500/4900	A8/A2
16.9-34	TT	1485	10PR	37	429	2360/4700	A8/A2
16.9-34	TT	1485	12PR	37	429	2575/5000	A8/A2
18.4-30	TT	1552	10PR	42	467	2500/5800	A8/A2
18.4-30	TT	1552	12PR	42	467	2900/6400	A8/A2
18.4-34	TT	1654	10PR	43	467	2725/6150	A8/A2
18.4-34	TT	1654	12PR	43	467	3000/6700	A8/A2
18.4-38	TT	1755	10PR	45	467	2900/6400	A8/A2
18.4-38	TT	1755	12PR	45	467	3250/7300	A8/A2
18.4-42	TT	1857	10PR	46	467	3000/6700	A8/A2
18.4-42	TT	1857	12PR	48	467	3350/7300	A8/A2
23.1-26	TT	1605	12PR	48	587	3350/7100	A8/A2
23.1-26	TT	1605	16PR	48	587	3750/8250	A8/A2



PNEUS PARA TRATORES INDUSTRIAIS - R4

TAMANHO	TT/TL	DIAM (mm)	LONAS	SULCO (mm)	LARG (mm)	CARGA (kg)	IND. VEI
19.9-24	TL	1236	17PR	270	429	3250/6150	A8/A2
16.9-28	TL	1435	12PR	270	430	3450/6300	A8/A2
17.5-24	TL	1243	12PR	260	445	3000/6000	A8/A2
19.5L-24	TT/TL	1314	12PR	300	495	2360/5200	A8/A2



PNEUS PARA MINI CARREGADEIRA E RETROSCAVADEIRA - SKS

TAMANHO	TT/TL	DIAM (mm)	LONAS	SULCO (mm)	LARG (mm)	CARGA (kg)	IND. VEI
10-16.5	TL	279	10PR	19	261	1135/4750	A8/A2
12-16.5	TL	330	12PR	22	312	2865/6430	A8/A2
14-17.5	TL	322	14PR	25	351	3875/7500	A8/A2



PNEUS PARA TRATORES I-3 R4

TAMANHO	TT/TL	DIAM (mm)	LONAS	SULCO (mm)	LARG (mm)	CARGA (kg)	IND. VEI
10.5/80-18	TL	917	10PR	27	274	1435/3075	A8/A2
12.5/80-18	TL/TL	1001	12PR	26	350	2075/4265	A8/A2

Item 15



PNEUS OTR G2/L2

TAMANHO	TT/TL	DIAM (mm)	LONAS	SULCO (mm)	LARG (mm)	CARGA (kg)	IND. VEI
13.00-24	TT/TL	1280	12PR	27	330	2650/5840	A8/A2
13.00-24	TT/TL	1280	16PR	27	330	3075/6800	A8/A2
14.00-24	TT/TL	1350	12PR	28	360	3075/6800	A8/A2
14.00-24	TT/TL	1350	16PR	28	360	3550/7850	A8/A2
17.5-25	TT/TL	1950	12PR	27	445	2900/6400	A8/A2
17.5-25	TT/TL	1950	16PR	27	445	3350/7300	A8/A2
17.5-25	TT/TL	1950	20PR	27	445	3650/8250	A8/A2
20.5-25	TT/TL	2490	16PR	30	520	4000/8600	A8/A2
23.5-25	TT/TL	3625	16PR	32	520	4750/9900	A8/A2



0008070



v3.0 - DAUTIN Blockchain Documentos Digitais e Serviços Ltda EPP certifica em 15/04/2023 10:02:29 que o documento de hash (SHA-256) 2be1f55938e3e8be6d35c7669c9bc8e47dbe2ad9a992fba0d0397a311344e5c58 foi validado em 15/04/2023 10:01:08 através da transação blockchain 0x126dae6649ce5afb9185968df027facbedb33fc64f2604746d672b563f3dbf6 e pode ser verificado em <https://www.dautin.com/FileCheck> (NID: 129094)



Rua XV de Novembro, 64 - Sala 21
Edifício Pedro Francisco Vargas
Centro, Itajaí - Santa Catarina
(47) 3514-7599 | (47) 99748-2223
www.dautin.com | dautin@dautin.com



CERTIFICADO DE PROVA DE AUTENTICIDADE ELETRÔNICA

A DAUTIN BLOCKCHAIN DOCUMENTOS DIGITAIS E SERVIÇOS LTDA, especificada neste ato apenas como **Dautin Blockchain Co.** CERTIFICA para os devidos fins de direito que, o arquivo digital especificado com o tipo documental **Autenticação** e representado pela função hash criptográfica conhecida como SHA-256, de código **2be1f55938e3e8be6d35c7669c9bc8e47dbe2ad9a992fbad0397a3113d4e5c58** foi autenticado de acordo com as Legislações e normas vigentes¹ através da rede blockchain Ethereum Classic, sob o identificador único denominado NID **129094** dentro do sistema.

A autenticação eletrônica do documento intitulado "**Catálogo Superguider Forerunner**", cujo assunto é descrito como "**Catálogo Superguider Forerunner**", faz prova de que em **15/04/2023 10:00:54**, o responsável **Multi Comércio de Pneus Ltda (50.108.526/0001-68)** tinha posse do arquivo com as mesmas características que foram reproduzidas na prova de autenticidade, sendo de Multi Comércio de Pneus Ltda a responsabilidade, única e exclusiva, pela idoneidade do documento apresentado a DAUTIN Blockchain Co.

Este CERTIFICADO foi emitido em **15/04/2023 10:02:12** através do sistema de autenticação eletrônica da empresa DAUTIN Blockchain Co. de acordo com o Art. 10, § 2º da MP 2200-2/2001, Art. 107 do Código Civil e Art. 411, em seus §§ 2º e 3º do Código de Processo Civil, estando dessa maneira de acordo para o cumprimento do Decreto 10278/2020.

Para mais informações sobre a operação acesse o site <https://www.dautin.com> e informe o código da transação blockchain **0xf26daea6649ce5afb9185968df027facbedb33fc64f2604746d672b563f3dbf6**. Também é possível acessar a consulta através da rede blockchain em <https://blockscout.com/etc/mainnet/>

¹ Legislação Vigente: Medida Provisória nº 2200-2/2001, Código Civil e Código de Processo Civil.



Presidência da República Casa Civil
Subchefia para Assuntos Jurídicos
MEDIDA PROVISÓRIA 2.200-2
DE 24 DE AGOSTO DE 2001.



1808090

16, 17, 18, 19, 20 e 21

Q 0909



Qingdao Juheng Rubber Products Co.,LTD.
E-MAIL: info@juhengrubber.com
Tel:+ 86-532-8580-2783/+86-532-8580-2723
Web:www.juhengrubber.com



GRIP PIONEER

ROAD PIONEER

REDLION

G2/L2 - OTR

Tamanho	Lonas	Classificação	Diam. total (mm)	Largura de sessão (mm)	Aro	Cap. de Carga máx (kg)	Pressão Inflado (kpa)	Tipo	Prof. sulcos
1400/24	16	G2/L2	1348	362	9.00DC	7300	350	TL	26 mm
17.5/25	16	G2/L2	1350	445	14.00/1.5	7300	305	TL	26 mm

Item 16, 17, 18, 19, 20, 21



GRIP PIONEER

ROAD PIONEER

REDLION

E3/L3 - OTR

Tamanho	Lonas	Classificação	Diam. total (mm)	Largura de sessão (mm)	Aro	Cap. de Carga máx (kg)	Pressão Inflado (kpa)	Tipo	Prof. sulcos
1400/24	20	E3/L3	1370	375	11h00	8500	575	LT/TF	26 mm
1400/24	24	E3/L3	1370	375	11h00	9500	575	LT/TF	26 mm
20.5/25	20	E3/L3	1490	520	17.00/2.0	9500	325	LT/TF	30 mm



v3.0 - DAUTIN Blockchain Documentos Digitais e Serviços Ltda EPP certifica em 27/07/2023 09:11:18 que o documento de hash (SHA-256) 13c6d778a62c2b9fed651e70c6a62233c58b08e1fd61e2fc86de9ea287ace548 foi validado em 27/07/2023 09:09:47 através da transação blockchain 0x9ac2aa812cfd017711e5dd6215523fd63d926c1a72814b7b803258a52df2cdf e pode ser verificado em <https://www.dautin.com/FileCheck> (NID: 151457)



0 0910
Rua XV de Novembro, 64 - Sala 21
Edifício Pedro Francisco Vargas
Centro, Itajaí - Santa Catarina
(47) 3514-7599 | (47) 99748-2223
www.dautin.com | dautin@dautin.com



CERTIFICADO DE PROVA DE AUTENTICIDADE ELETRÔNICA

A DAUTIN BLOCKCHAIN DOCUMENTOS DIGITAIS E SERVIÇOS LTDA, especificada neste ato apenas como **Dautin Blockchain Co.** CERTIFICA para os devidos fins de direito que, o arquivo digital especificado com o tipo documental **Autenticação** e representado pela função hash criptográfica conhecida como SHA-256, de código **13c6d778a62c2b9fed651e70c6a62233c58b08e1fd61e2fc86de9ea287ace548** foi autenticado de acordo com as Legislações e normas vigentes¹ através da rede blockchain Ethereum Classic, sob o identificador único denominado NID **151457** dentro do sistema.

A autenticação eletrônica do documento intitulado "**Catálogo Grip Pioneer Road Pioneer e Redlion**", cujo assunto é descrito como "**Catálogo Grip Pioneer Road Pioneer e Redlion**", faz prova de que em **27/07/2023 09:09:56**, o responsável **Multi Comércio de Pneus Ltda (50.108.526/0001-68)** tinha posse do arquivo com as mesmas características que foram reproduzidas na prova de autenticidade, sendo de Multi Comércio de Pneus Ltda a responsabilidade, única e exclusiva, pela idoneidade do documento apresentado a DAUTIN Blockchain Co.

Este CERTIFICADO foi emitido em **27/07/2023 09:11:09** através do sistema de autenticação eletrônica da empresa DAUTIN Blockchain Co. de acordo com o Art. 10, § 2º da MP 2200-2/2001, Art. 107 do Código Civil e Art. 411, em seus §§ 2º e 3º do Código de Processo Civil, estando dessa maneira de acordo para o cumprimento do Decreto 10278/2020.

Para mais informações sobre a operação acesse o site <https://www.dautin.com> e informe o código da transação blockchain **0x9ac2aa812cffd017711e5dd6215523fd63d926c1a72814b7b803258a52df2cdf**. Também é possível acessar a consulta através da rede blockchain em <https://blockscout.com/etc/mainnet/>

¹ Legislação Vigente: Medida Provisória nº 2200-2/2001, Código Civil e Código de Processo Civil.

DAUTIN
BLOCKCHAIN



Presidência da República Casa Civil
Subchefia para Assuntos Jurídicos
MEDIDA PROVISÓRIA 2.200-2
DE 24 DE AGOSTO DE 2001.



1100 0
030911



Qingdao Juheng Rubber Products Co.,LTD.
E-MAIL: info@juhengrubber.com
Tel:+ 86-532-8580-2783/+86-532-8580-2723
Web:www.juhengrubber.com

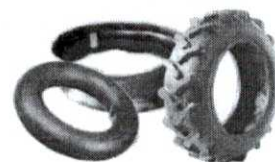

GRIP PIONEER

ROAD PIONEER

REDLION

G2/L2 - OTR

Tamanho	Lonas	Classificação	Diam. total (mm)	Largura de sessão (mm)	Aro	Cap. de Carga máx (kg)	Pressão Inflado (kpa)	Tipo	Prof. sulcos
1400/24	16	G2/L2	1348	362	9.00DC	7300	350	TL	26 mm
17.5/25	16	G2/L2	1350	445	14.00/1.5	7300	305	TL	26 mm

Item 16, 17, 18, 19, 20, 21



GRIP PIONEER

ROAD PIONEER

REDLION

E3/L3 - OTR

Tamanho	Lonas	Classificação	Diam. total (mm)	Largura de sessão (mm)	Aro	Cap. de Carga máx (kg)	Pressão Inflado (kpa)	Tipo	Prof. sulcos
1400/24	20	E3/L3	1370	375	11h00	8500	575	LT/TF	26 mm
1400/24	24	E3/L3	1370	375	11h00	9500	575	LT/TF	26 mm
20.5/25	20	E3/L3	1490	520	17.00/2.0	9500	325	LT/TF	30 mm



v3.0 - DAUTIN Blockchain Documentos Digitais e Serviços Ltda EPP certifica em 27/07/2023 09:11:18 que o documento de hash (SHA-256) 13c6d778a62c2b9fed651e70c6a62233c58b08e1fd61e2fc86de9ea287ace548 foi validado em 27/07/2023 09:09:47 através da transação blockchain 0x9ac2aa812cfd017711e5dd6215523fd63d926c1a72814b7b803258a52df2cdf e pode ser verificado em <https://www.dautin.com/FileCheck> (NID: 151457)



Rua XV de Novembro, 64 - Sala 21
Edifício Pedro Francisco Vargas
Centro, Itajaí - Santa Catarina
(47) 3514-7599 | (47) 99748-2223
www.dautin.com | dautin@dautin.com



CERTIFICADO DE PROVA DE AUTENTICIDADE ELETRÔNICA

A DAUTIN BLOCKCHAIN DOCUMENTOS DIGITAIS E SERVIÇOS LTDA, especificada neste ato apenas como **Dautin Blockchain Co.** CERTIFICA para os devidos fins de direito que, o arquivo digital especificado com o tipo documental **Autenticação** e representado pela função hash criptográfica conhecida como SHA-256, de código **13c6d778a62c2b9fed651e70c6a62233c58b08e1fd61e2fc86de9ea287ace548** foi autenticado de acordo com as Legislações e normas vigentes¹ através da rede blockchain Ethereum Classic, sob o identificador único denominado NID **151457** dentro do sistema.

A autenticação eletrônica do documento intitulado "**Catálogo Grip Pioneer Road Pioneer e Redlion**", cujo assunto é descrito como "**Catálogo Grip Pioneer Road Pioneer e Redlion**", faz prova de que em **27/07/2023 09:09:56**, o responsável **Multi Comércio de Pneus Ltda (50.108.526/0001-68)** tinha posse do arquivo com as mesmas características que foram reproduzidas na prova de autenticidade, sendo de Multi Comércio de Pneus Ltda a responsabilidade, única e exclusiva, pela idoneidade do documento apresentado a DAUTIN Blockchain Co.

Este CERTIFICADO foi emitido em **27/07/2023 09:11:09** através do sistema de autenticação eletrônica da empresa DAUTIN Blockchain Co. de acordo com o Art. 10, § 2º da MP 2200-2/2001, Art. 107 do Código Civil e Art. 411, em seus §§ 2º e 3º do Código de Processo Civil, estando dessa maneira de acordo para o cumprimento do Decreto 10278/2020.

Para mais informações sobre a operação acesse o site <https://www.dautin.com> e informe o código da transação blockchain **0x9ac2aa812cffd017711e5dd6215523fd63d926c1a72814b7b803258a52df2cdf**. Também é possível acessar a consulta através da rede blockchain em <https://blockscout.com/etc/mainnet/>

¹ Legislação Vigente: Medida Provisória nº 2200-2/2001, Código Civil e Código de Processo Civil.

DAUTIN
BLOCKCHAIN



Presidência da República Casa Civil
Subchefia para Assuntos Jurídicos
MEDIDA PROVISÓRIA 2.200-2
DE 24 DE AGOSTO DE 2001.



CATÁLOGO DE PRODUTOS

PROVATO



v3.0 - DAUTIN Blockchain Documentos Digitais e Serviços Ltda EPP certifica em 12/07/2023 15:10:03 que o documento de hash (SHA-256)
d7b866e8409da1605462c46e132e2a60492b09cab4e7f39d3b68c34984c30dc6 foi validado em 12/07/2023 15:06:08 através da transação blockchain
0x3b747a26df07367c5a431b1137327888cf8613a1dff24672e5bcfb12b4f92b3 e pode ser verificado em <https://www.dautin.com/FileCheck> (NID: 148452)



2023
07/07/23

GREEN



Medida	Cap. de Carga	Ind. de velocidade	Cap. Máxima kg	Pressão de Inflação Kpa	Diametro externo mm	Largura de seção mm	Prof. do sulco mm
165/70R14 XL	85	T	515	290	588	170	7,8
175/60R14	79	H	437	250	566	177	7,6
175/60R15	81	V	462	250	591	177	7,6
175/65R15	84	H	500	250	609	177	7,8
185/55R14	80	H	450	250	560	194	8,0
185/55R15	82	V	475	250	585	194	8,0
185/60R14	82	H	475	250	578	189	8,0
185/60R15	84	H	500	250	603	189	8,0
185/65R15	88	H	560	250	621	189	8,0
195/50R15	82	V	475	250	577	201	8,0
195/50R16 XL	88	V	560	250	602	201	8,0
195/55R15	85	V	515	290	595	201	8,0
195/55R16	87	V	545	250	620	201	8,0
195/60R15	88	V	560	250	615	201	8,0
195/65R15	91	H	615	250	635	201	8,0
195/65R15	91	V	615	250	635	201	8,0
205/40R17 XL	84	W	500	290	596	212	8,0
205/55R16	91	H	615	250	632	214	8,0
205/55R16	91	V	615	250	632	214	8,0
205/60R15	91	V	615	250	627	209	8,0
205/60R16	92	H	630	250	652	209	8,0
205/60R16	92	V	630	250	652	209	8,0
205/65R15	94	H	670	250	647	209	8,0
205/65R15	94	V	670	250	647	209	8,0
205/70R15	96	H	710	250	669	209	8,0

ITEM 25



v3.0 - DAUTIN Blockchain Documentos Digitais e Serviços Ltda EPP certifica em 12/07/2023 15:10:03 que o documento de hash (SHA-256) d7b866e8409da1605462c46e132e2a60492b09cab4e7f39d3b68c34984c30dc6 foi validado em 12/07/2023 15:06:08 através da transação blockchain 0x3b747a26df07367c5a431b1137327888cf8613a1dff24672e5bcfb12b4f92b3 e pode ser verificado em <https://www.dautin.com/FileCheck> (NID: 148452)



09/9/14
B. 16

Rua XV de Novembro, 64 - Sala 21
Edifício Pedro Francisco Vargas
Centro, Itajaí - Santa Catarina
(47) 3514-7599 | (47) 99748-2223
www.dautin.com | dautin@dautin.com



CERTIFICADO DE PROVA DE AUTENTICIDADE ELETRÔNICA

A DAUTIN BLOCKCHAIN DOCUMENTOS DIGITAIS E SERVIÇOS LTDA, especificada neste ato apenas como **Dautin Blockchain Co.** CERTIFICA para os devidos fins de direito que, o arquivo digital especificado com o tipo documental **Autenticação** e representado pela função hash criptográfica conhecida como SHA-256, de código **d7b866e8409da1605462c46e132e2a60492b09cab4e7f39d3b68c34984c30dc6** foi autenticado de acordo com as Legislações e normas vigentes¹ através da rede blockchain Ethereum Classic, sob o identificador único denominado NID **148452** dentro do sistema.

A autenticação eletrônica do documento intitulado "**Catálogo Provato**", cujo assunto é descrito como "**Catálogo Provato**", faz prova de que em **12/07/2023 15:05:48**, o responsável **Multi Comércio de Pneus Ltda (50.108.526/0001-68)** tinha posse do arquivo com as mesmas características que foram reproduzidas na prova de autenticidade, sendo de Multi Comércio de Pneus Ltda a responsabilidade, única e exclusiva, pela idoneidade do documento apresentado a DAUTIN Blockchain Co.

Este CERTIFICADO foi emitido em **12/07/2023 15:06:59** através do sistema de autenticação eletrônica da empresa DAUTIN Blockchain Co. de acordo com o Art. 10, § 2º da MP 2200-2/2001, Art. 107 do Código Civil e Art. 411, em seus §§ 2º e 3º do Código de Processo Civil, estando dessa maneira de acordo para o cumprimento do Decreto 10278/2020.

Para mais informações sobre a operação acesse o site <https://www.dautin.com> e informe o código da transação blockchain **0x3b747a26df07367c5a431b1137327888cf8613a1dff24672e5bcfb12b4f92b3**. Também é possível acessar a consulta através da rede blockchain em <https://blockscout.com/etc/mainnet/>

¹ Legislação Vigente: Medida Provisória nº 2200-2/2001, Código Civil e Código de Processo Civil.

DAUTIN
BLOCKCHAIN



Presidência da República Casa Civil
Subchefia para Assuntos Jurídicos
MEDIDA PROVISÓRIA 2.200-2
DE 24 DE AGOSTO DE 2001.



09/09/23
4784

Certificador: IFBQ **Nº Certificado:** 08280-06/2020 **Tipo:** Produto **Emissão:** 20/03/2020 **Validade:** 19/03/2024 **Status do Certificado:** Ativo Doc.Normativo

CNPJ/CPF	Razão Social / Nome (PF)	Nome fantasia	Endereço	Status	Papel da empresa
36107805000186	VITAL SERVIÇOS EMPRESARIAS LTDA		RUA IBITIRAMA, APTO 705, PRAIA DE ITAPARICA, 250, -- PRAIA DE ITAPARICA - VILA VELHA, ES - BRASIL	ATIVO	SOLICITANTE
▼ Marca	▼ Modelo	▼ Importado	▼ Descrição		
PROVATO	GREEN .	SIM	205/65R15 84V TL (RRC):C; (G):C,72DB		
PROVATO	GREEN .	SIM	195/65R15 91V TL (RRC):C; (G):C,72DB		

Certificador: IFBQ **Nº Certificado:** 08280-07/2020 **Tipo:** Produto **Emissão:** 20/03/2020 **Validade:** 19/03/2024 **Status do Certificado:** Ativo Doc.Normativo

CNPJ/CPF	Razão Social / Nome (PF)	Nome fantasia	Endereço	Status	Papel da empresa
36107805000186	VITAL SERVIÇOS EMPRESARIAS LTDA		RUA IBITIRAMA, APTO 705, PRAIA DE ITAPARICA, 250, -- PRAIA DE ITAPARICA - VILA VELHA, ES - BRASIL	ATIVO	SOLICITANTE
▼ Marca	▼ Modelo	▼ Importado	▼ Descrição		
PROVATO	CROSSWIND A/T .	SIM	265/60R18 110T TL (RRC):C; (G):C,73DB		

Certificador: IFBQ **Nº Certificado:** 08280-08/2020 **Tipo:** Produto **Emissão:** 20/03/2020 **Validade:** 19/03/2024 **Status do Certificado:** Ativo Doc.Normativo

Portaria Inmetro nº 379 de 14/09/2021, Portaria Inmetro nº

CNPJ/CPF	Razão Social / Nome (PF)	Nome fantasia	Endereço	Status	Papel da empresa
36107805000186	VITAL SERVIÇOS EMPRESARIAS LTDA		RUA IBITIRAMA, APTO 705, PRAIA DE ITAPARICA, 250, -- PRAIA DE ITAPARICA - VILA VELHA, ES - BRASIL	ATIVO	SOLICITANTE
▼ Marca	▼ Modelo	▼ Importado	▼ Descrição		
PROVATO	CROSSWIND A/T ' .	SIM	205/60R16 92H TL (RRC):F; (G):E,73DB		
PROVATO	CROSSWIND A/T ' .	SIM	205/60R15 91H TL (RRC):F; (G):E,73DB		
PROVATO	GREEN .	SIM	185/55R14 80H TL (RRC):E; (G):C,72DB		
PROVATO	GREEN ' .	SIM	205/55R16 91H TL (RRC):C; (G):C,72DB		
PROVATO	GREEN .	SIM	185/60R14 82H TL (RRC):E; (G):C,72DB		
PROVATO	GREEN .	SIM	175/60R14 79H TL (RRC):E; (G):C,72DB		
PROVATO	GREEN : .	SIM	205/60R16 92H TL (RRC):C; (G):C,72DB		
PROVATO	GREEN ' .	SIM	195/60R14 86H TL (RRC):E; (G):C,72DB		
PROVATO	GREEN' .	SIM	185/60R15 84H TL (RRC):E; (G):C,72DB		
PROVATO	GREEN-MAX ' .	SIM	225/55R19 99H TL (RRC):E; (G):B,72DB		
PROVATO	PARALLER A/T , .	SIM	255/55R19 107H TL (RRC):E; (G):E,75DB		
PROVATO	PARALLER A/T , .	SIM	205/60R15 91H TL (RRC):F; (G):E,75DB		
PROVATO	PARALLER A/T, .	SIM	205/60R16 92H TL (RRC):F; (G):E,75DB		
PROVATO	SPORT GREEN SUV .	SIM	235/60R16 100H TL (RRC):E; (G):C,72DB		
PROVATO	SPORT GREEN SUV , .	SIM	215/60R17 96H TL (RRC):E; (G):C,72DB		

Certificador: IFBQ **Nº Certificado:** 08280-09/2020 **Tipo:** Produto **Emissão:** 20/03/2020 **Validade:** 19/03/2024 **Status do Certificado:** Ativo Doc.Normativo

CNPJ/CPF	Razão Social / Nome (PF)	Nome fantasia	Endereço	Status	Papel da empresa
36107805000186	VITAL SERVIÇOS EMPRESARIAS LTDA		RUA IBITIRAMA, APTO 705, PRAIA DE ITAPARICA, 250, -- PRAIA DE ITAPARICA - VILA VELHA, ES - BRASIL	ATIVO	SOLICITANTE

C02

VERÃO-LTC

Padrão especialmente projetado para caminhões comerciais leves, minivans e microônibus que oferece excelente manuseio em superfícies molhadas, bem como excelente durabilidade em alta velocidade.



CONFORTO DE CONDUÇÃO

A banda de rodagem tem um design de passo variado criado para reduzir o ruído e permitir uma melhor experiência de direção.

PADRÃO DO PISO

O design do padrão original garante excelente desempenho e maior conforto de condução em estradas molhadas e secas.

DESENHO DO PISO

Ranhas mais largas e profundas aumentam a resistência ao desgaste, drenam a água com eficiência e proporcionam maior manuseio e estabilidade.

ESTRUTURA DO PNEU

A carcaça reforçada permite maior capacidade de carga.

DESENHO DE CONTORNO

O novo perfil do pneu melhora a forma de contato para uma carcaça reforçada. Essa carcaça fortalecida fornece capacidade de carga melhorada.

09/19/18



12	13	14	16	18	20	22	24	26	28	30
12	145R12C	8PR	86/84P	8	4.00B	145	537	530/500	450	BSW
12	155R12C	6PR	83/81P	8	4.50B	157	550	487/462	350	BSW
12	155R12C	8PR	88/86P	8	4.50B	157	550	560/530	450	BSW
13	155R13C	6PR	85/83Q	8	4.50B	157	578	515/487	350	BSW
13	165/70R13C	6PR	88/86Q	8	5.00B	170	562	560/530	375	BSW
13	165R13C	8PR	94/93S	7.6	4.50B	167	596	670/650	450	BSW
13	175R13C	8PR	97/95S	8	5.00B	177	610	730/690	450	BSW
14	205R14C	10PR	109/107R	9	6J	208	686	1030/975	525	BSW
16	195/60R16C	6PR	99/97H	9	6J	201	640	775/730	375	BSW
16	195/75R16C	10PR	110/108R	10	5 1/2J	196	698	1060/1000	525	BSW
16	205/75R16C	10PR	113/111R	9	5 1/2J	203	714	1150/1090	525	BSW

1inch=25.4mm	1kPa=0.142psi	1KG=2.2 lbs	XL Extra Load	LI Load Index	SS Speed Symbol
--------------	---------------	-------------	---------------	---------------	-----------------

03101.1



14	175/70R14C	6PR	95/93Q	8	5J	177	602	690/650	375	BSW	
14	175R14C	8PR	99/98Q	9	5J	178	634	775/750	450	BSW	
14	185R14C	8PR	102/100Q	9	5 1/2J	188	650	850/800	450	BSW	
14	195R14C	8PR	106/104Q	9	5 1/2J	198	666	950/900	450	BSW	
14	195R14C	8PR	106/104Q	9	5 1/2J	198	666	950/900	450	WR	
14	205/75R14C	8PR	109/107Q	9	5 1/2J	203	664	1030/975	475	WR	
14	205R14C	8PR	109/107R	9	6J	208	686	1030/975	450	BSW	
15	185R15C	8PR	103/102R	9.4	5 1/2J	188	674	875/850	450	BSW	
15	195/70R15C	10PR	104/102R	10	6J	201	655	900/850	450	BSW	
15	195R15C	8PR	106/104R	9	5 1/2J	198	690	950/900	450	BSW	
15	195R15C	8PR	106/104R	9	5 1/2J	198	690	950/900	450	WR	
15	205/65R15C	6PR	102/100R	9	6J	209	647	850/800	375	BSW	
15	205/70R15C	8PR	106/104R	9	6J	209	669	950/900	450	BSW	
15	215/70R15C	8PR	109/107S	10	6 1/2J	221	683	1030/975	450	BSW	
15	215R15C	8PR	109/107R	10	6J	218	725	1030/975	450	WR	
15	225/70R15C	8PR	112/110R	9	6 1/2J	228	697	1120/1060	450	BSW	
16	175R16C	8PR	101/99R	9	5J	178	684	825/775	450	BSW	
16	185/75R16C	8PR	104/102R	9	5J	184	684	900/850	475	BSW	
16	195/60R16C	6PR	99/97T	9	6J	201	640	775/730	375	BSW	
16	195/65R16C	10PR	104/102R	9.4	6J	201	660	900/850	475	BSW	
16	195/75R16C	8PR	107/105R	10	5 1/2J	196	698	975/925	475	BSW	
16	205/65R16C	8PR	107/105R	9	6J	209	672	975/925	475	BSW	
Item 59	16	205/75R16C	8PR	110/108R	9	5 1/2J	203	714	1060/1000	475	BSW
16	205R16C	8PR	110/108R	9	6J	208	736	1060/1000	450	BSW	
16	215/60R16C	6PR	103/101T	9	6 1/2J	221	664	875/825	375	BSW	
16	215/65R16C	8PR	109/107R	9	6 1/2J	221	686	1030/975	475	BSW	
16	215/70R16C	6PR	108/106Q	9	6 1/2J	221	708	1000/950	375	BSW	
Item 28	16	215/75R16C	10PR	116/114R	10.5	6J	216	728	1250/1180	525	BSW
16	225/65R16C	8PR	112/110R	9	6 1/2J	228	698	1120/1060	475	BSW	
16	225/75R16C	10PR	121/120R	9	6J	223	744	1450/1400	575	BSW	
16	235/65R16C	8PR	115/113R	9	7J	240	712	1215/1150	475	BSW	
16	235/65R16C	10PR	121/119R	9	7J	240	712	1450/1360	575	BSW	
16	285/65R16C	8PR	125R	9	8 1/2J	292	776	1650	475	BSW	
16	285/65R16C	10PR	128R	9	8 1/2J	292	776	1800	525	BSW	
17	225/70R17C	6PR	112/110R	9	6 1/2J	228	748	1120/1060	375	BSW	

1inch=25.4mm	1kg=2.2lbs	WR White Ring	LI Load Index	SS Speed Symbol
BSW Black Sidewall				

Parceiro global de pneus do West Ham United

0920

04/08/2023, 09:10





[Lar](#)
[Sobre](#)
[Tipo TBR](#)
[Tipo de PCR](#)
[garantia](#)
[Contato](#)



© 2023 ROADX

28
08-921

ROADX	ROADX 205/70R15C 8PR 106/104R RXQUEST C02 / 6959655451474	SIM	(F21) 3A2B3C2
ROADX	ROADX 205/75R16C 8PR 110/108R RXQUEST C02 / 6959655451498	SIM	(F21) 3A2B3C2
ROADX	ROADX 205R14C 8PR 109/107R RXQUEST C02 / 6959655451504	SIM	(F21) 3A2B3C2
ROADX	ROADX 205R16C 8PR 110/108R RXQUEST C02 / 6959655451511	SIM	(F21) 3A2B3C2
ROADX	ROADX 215/65R16C 8PR 109/107R RXQUEST C02 / 6959655451535	SIM	(F21) 3A2B3C2
ROADX	ROADX 215/70R15C 8PR 109/107S RXQUEST C02 / 6959655451542	SIM	(F21) 3A2B3C2
ROADX	ROADX 215/70R16C 6PR 108/106Q RXQUEST C02 / 6959655451559	SIM	(F21) 3A2B3C2
ROADX	ROADX 215R15C 8PR 109/107R RXQUEST C02 / 6959655451573	SIM	(F21) 3A2B3C2
ROADX	ROADX 225/65R16C 8PR 112/110R RXQUEST C02 / 6959655451580	SIM	(F21) 3A2B3C2
ROADX	ROADX 225/70R15C 8PR 112/110R RXQUEST C02 / 6959655451603	SIM	(F21) 3A2B3C2
ROADX	ROADX 225/70R17C 6PR 112/110R RXQUEST C02 / 6959655451610	SIM	(F21) 3A2B3C2
ROADX	ROADX 31x10.50R15LT 6PR 109Q RXQUEST M/T / 6959655452242	SIM	(F21) 3A2B3C2
ROADX	ROADX 31x10.50R15LT 6PR 109R RXQUEST A/T / 6959655450972	SIM	(F21) 3A2B3C2
ROADX	ROADX 33x12.50R15LT 6PR 108Q RXQUEST M/T / 6959655452259	SIM	(F21) 3A2B3C2
ROADX	ROADX 35x12.50R15LT 6PR 113Q RXQUEST M/T / 6959655452297	SIM	(F21) 3A2B3C2
ROADX	ROADX LT265/70R16 110/107R RXQUEST A/T / 6959655451122	SIM	(F21) 3A2B3C2

Certificador: IQA Nº Certificado: 04P-0705.01-22 Tipo: Produto Emissão: 02/02/2021 Validade: 02/02/2025 Status do Certificado: Ativo Doc.Normativo

CNPJ/CPF	Razão Social / Nome (PF)	Nome fantasia	Endereço	Status	Papel da empresa
38486069000140	SAILUN TIRE BRAZIL COMÉRCIO DE PNEUS E AUTOPEÇAS LTDA	SAILUN TIRE BRAZIL COMÉRCIO DE PNEUS E A	RUA SÃO BENTO, 470 - ANDAR 10 - CENTRO - SÃO PAULO, SP - BRASIL Tel: 11-3293-1630 Email: renato.baroli@uol.com.br	ATIVO	REPRESENTANTE LEGAL
	SAILUN GROUP TECHNOLOGY R&D CENTER	SAILUN GROUP TECHNOLOGY R&D CENTER	Nº.3 YUANJIANG ROAD, HUANGDAO DISTRICT, QINGDAO CI. ---, - CHINA	ATIVO	CENTRO DE TECNOLOGIA/DESENVOLVIMENTO

Marca	Modelo	Importado	Descrição
ROADX	ROADX / RXQUEST A/T - 6959655451009 / LT215/85R16 10PR 115/112R TL	SIM	(F22) 3A2B4C2
ROADX	ROADX / RXQUEST A/T - 6959655451030 / LT225/75R16 10PR 115/112R TL	SIM	(F22) 3A2B4C2
ROADX	ROADX / RXQUEST A/T - 6959655451085 / LT235/85R16 10PR 120/116R TL	SIM	(F22) 3A2B4C2
ROADX	ROADX / RXQUEST A/T - 6959655451108 / LT245/75R16 10PR 120/116S TL	SIM	(F22) 3A2B4C2
ROADX	ROADX / RXQUEST C02 - 6959655451566 / 215/75R16C 10PR 116/114R TL	SIM	(F22) 3A2B4C2 Item 28
ROADX	ROADX / RXQUEST C02 - 6959655451627 / 225/75R16C 10PR 121/120R TL	SIM	(F22) 3A2B4C2
ROADX	ROADX / RXQUEST C02 - 6959655451634 / 235/65R16C 8PR 115/113R TL	SIM	(F22) 3A2B4C2
ROADX	ROADX / RXQUEST C02 - 6959655451641 / 235/65R16C 10PR 121/119R TL	SIM	(F22) 3A2B4C2
ROADX	ROADX / RXQUEST M/T - 6922250417480 / LT265/65R17 120/117Q 10PR	SIM	(F22) 3A2B4C2
ROADX	ROADX / RXQUEST M/T - 6959655452266 / 33x12.50R17LT 8PR 114Q TL	SIM	(F22) 3A2B4C2
ROADX	ROADX / RXQUEST M/T - 6959655452273 / 33x12.50R18LT 10PR 118Q TL	SIM	(F22) 3A2B4C2
ROADX	ROADX / RXQUEST M/T - 6959655452280 / 33x12.50R20LT 10PR 114Q TL	SIM	(F22) 3A2B4C2
ROADX	ROADX / RXQUEST M/T - 6959655452303 / 35x12.50R17LT 10PR 121Q TL	SIM	(F22) 3A2B4C2
ROADX	ROADX / RXQUEST M/T - 6959655452310 / 35x12.50R18LT 10PR 123K TL	SIM	(F22) 3A2B4C2
ROADX	ROADX / RXQUEST M/T - 6959655452334 / 35x12.50R20LT 10PR 121Q TL	SIM	(F22) 3A2B4C2
ROADX	ROADX / RXQUEST M/T - 6959655452365 / LT245/75R16 10PR 120/116Q TL	SIM	(F22) 3A2B4C2
ROADX	ROADX / RXQUEST M/T - 6959655452372 / LT265/70R17 10PR 121/118Q TL	SIM	(F22) 3A2B4C2



HOME

(index.php)

CATALOGOS

31
Nov 0922
Atende
Ind. largo menor

PNEU

SPORT D+



Click para ver a imagem ampliada
(img/sportd_l.jpg)

TAMANHO	INDICE DE CARGA	INDICE DE VELOCIDADE	UTQG	M+S	ARO STANDARD	LARGO DE SEÇÃO (MM)	DIAMETRO TOTAL (MM)	CARGA MÁXIMA
205/40R17XL	84	W	500AA	M+S	7.5	212	596	500
205/50R17XL	93	W	500AA	M+S	6.5	214	638	650

Bu923

02/10/2023, 13:50

Durable Pneus

TAMANHO	INDICE DE CARGA	INDICE DE VELOCIDADE	UTQG	M+S	ARO STANDARD	LARGO DE SEÇÃO (MM)	DIAMETRO TOTAL (MM)	CARGA MÁXIMA	
205/55R16	91	W	500AA	M+S	6.5	218	632	615	
215/35R19XL	85	Y	500AA	M+S	7.5	218	633	515	
215/40R18XL	89	W	500AA	M+S	7.5	218	629	580	
215/45R17XL	91	W	500AA	M+S	7.0	213	626	615	
215/55R16XL	97	W	500AA	M+S	7.0	226	642	730	
225/35R16XL	88	Y	500AA	M+S	8.0	230	641	560	
225/35R20XL	90	Y	500AA	M+S	8.0	230	666	600	
225/40R18XL	92	W	500AA	M+S	8.0	230	637	630	
225/45R17XL	94	W	500AA	M+S	7.5	225	634	670	
225/45R18XL	95	W	500AA	M+S	7.5	225	659	690	
Item 31	225/50R17XL	98	W	500AA	M+S	7.0	233	658	750
225/55R16XL	99	W	500AA	M+S	7.0	233	654	775	
225/55R17XL	101	W	500AA	M+S	7.0	233	680	825	
235/35R19XL	91	Y	500AA	M+S	8.5	241	647	615	
235/40R18XL	95	W	500AA	M+S	8.5	241	645	690	
235/40R18XL	95	W	500AA	M+S	8.5	241	645	690	
235/45R17XL	97	W	500AA	M+S	8.0	235	644	730	
235/50R18XL	101	W	500AA	M+S	7.5	245	693	825	
235/55R17XL	103	W	500AA	M+S	7.5	245	690	875	
245/35R19XL	93	Y	500AA	M+S	8.5	248	655	650	
245/35R20XL	95	Y	500AA	M+S	8.5	248	680	690	
245/40R18XL	97	W	500AA	M+S	8.5	248	653	730	
245/40R19XL	98	W	500AA	M+S	8.5	248	679	750	
245/45R17XL	99	W	500AA	M+S	8.0	243	652	775	
245/45R18XL	100	W	500AA	M+S	8.0	243	677	800	
245/45R20	99	W	500AA	M+S	8.0	243	728	775	

080924

TAMANHO	INDICE DE CARGA	INDICE DE VELOCIDADE	UTQG	M+S	ARO STANDARD	LARGO DE SEÇÃO (MM)	DIAMETRO TOTAL (MM)	CARGA MÁXIMA
245/50R18XL	104	W	500AA	M+S	7.5	253	703	900
255/35R18XL	94	Y	500AA	M+S	9.0	260	635	670
255/35R20XL	97	Y	500AA	M+S	9.0	260	686	730
255/40R17XL	98	W	500AA	M+S	9.0	260	636	750
255/40R19XL	100	W	500AA	M+S	9.0	260	687	800
255/45R18XL	103	W	500AA	M+S	8.5	255	687	875
255/45R19XL	104	W	500AA	M+S	8.5	255	713	900
255/50R19XL	107	W	500AA	M+S	8.0	265	739	975
255/55R18XL	109	W	500AA	M+S	8.0	265	737	1030
265/30R19XL	93	Y	500AA	M+S	9.5	271	643	650
65/35R18XL	97	Y	500AA	M+S	9.5	271	643	730
275/30R19XL	96	Y	500AA	M+S	9.5	278	649	710
275/40R20XL	106	W	500AA	M+S	9.5	278	728	950

DURABLE NA PNEU SHOW 2018

26-28 de Junho, 2018 - Expo Center Norte - São Paulo - Brazil

090925

02/10/2023, 13:50

0980

.:Durable Pneus



(img/pneu_show/01.jpg)



(img/pneu_show/02.jpg)



(img/pneu_show/03.jpg)



(img/pneu_show/04.jpg)

DOWNLOAD DE CATÁLOGOS

03 0926

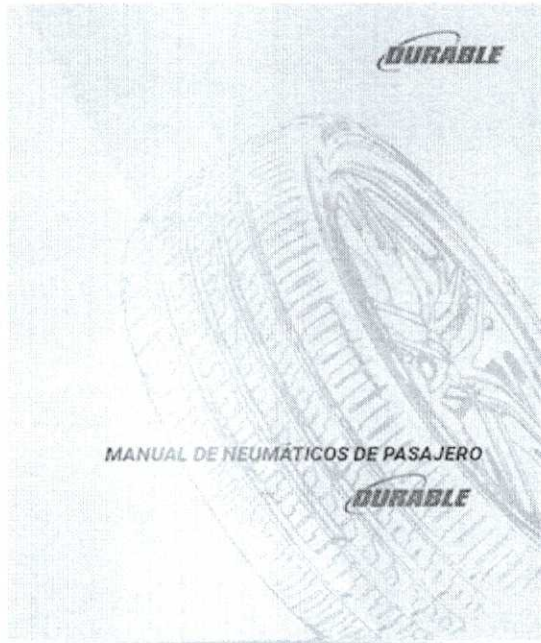

DOWNLOAD

(catalogos/durable_pcr.pdf)



MANUAL DE PRODUCTO



DOWNLOAD

(catalogos/durable_tbr.pdf)

0927

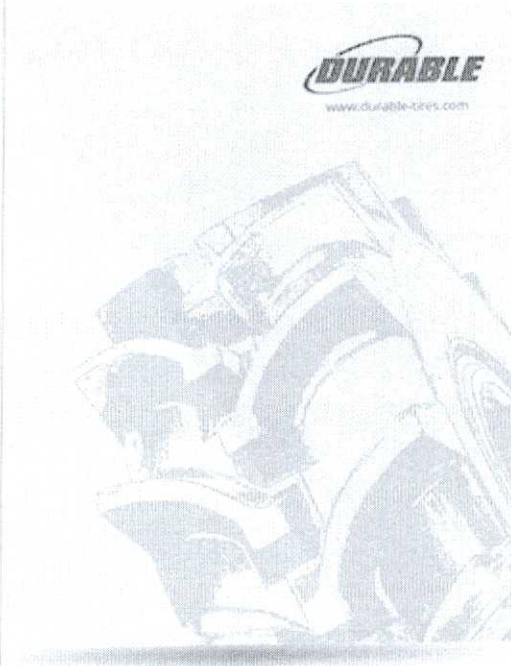

DOWNLOAD

(catalogos/durable_agr.pdf)

Durable Pneus - Todos os direitos reservados - Contacto: [sac@durable-tires.com](mailto:sac@ durable-tires.com)

DURABLE	225/65R17 106V MOZZO STX EXTRA LOAD	NÃO	FAMÍLIA: 2A2B2C6D5 *RRC: E / **G: B / ***DB: 2
---------	-------------------------------------	-----	--

Certificador: ABNT N° Certificado: 94.349/16 Tipo: Produto Emissão: 18/10/2016 Validade: 18/10/2020 Status do Certificado: Ativo Doc.Normativo

CNPJ/CPF	Razão Social / Nome (PF)	Nome fantasia	Endereço	Status	Papel da empresa
82534819000101	ANGELS INVESTIMENTOS LTDA.		AV. JOSÉ MARIA DE BRITO, 601 - JD. DAS NAÇÕES - FOZ DO IGUAÇU, PR - BRASIL	ATIVO	FABRICANTE
	SHAANXI YANCHANG PETROLEUM GROUP RUBBER CO. LTD		FENGHE ZONE, QINDU DISTRICT, -- SHAANXI PROVINCE, - XIANYANG CITY, - CHINA	ATIVO	FABRICANTE
▼ Marca	▼ Modelo	▼ Importado	▼ Descrição		
DURABLE	195/55R16 91H CONFORT F01 EXTRA LOAD	NÃO	FAMÍLIA: 2A2B2C6D4 *RRC: C / **G: B / ***DB: 2		

Certificador: ABNT N° Certificado: 94.350/16 Tipo: Produto Emissão: 18/10/2016 Validade: 18/10/2020 Status do Certificado: Ativo Doc.Normativo

CNPJ/CPF	Razão Social / Nome (PF)	Nome fantasia	Endereço	Status	Papel da empresa
	SHAANXI YANCHANG PETROLEUM GROUP RUBBER CO. LTD		FENGHE ZONE, QINDU DISTRICT, -- SHAANXI PROVINCE, - XIANYANG CITY, - CHINA	ATIVO	CENTRO DE TECNOLOGIA/DESENVOLVIMENTO
▼ Marca	▼ Modelo	▼ Importado	▼ Descrição		
DURABLE	195/55R16 91V MOZZO 4S EXTRA LOAD	NÃO	FAMÍLIA: 2A2B2C6D5 *RRC: C / **G: B / ***DB: 2		
DURABLE	215/55R16 97W MOZZO SPORT EXTRA LOAD	NÃO	FAMÍLIA: 2A2B2C6D5 *RRC: C / **G: C / ***DB: 2		
DURABLE	215/55R17 98V TOURING DR01 EXTRA LOAD	SIM	FAMÍLIA: 2A2B2C6D5		
DURABLE	215/60R16 99V MOZZO 4S EXTRA LOAD	NÃO	FAMÍLIA: 2A2B2C6D5 *RRC: C / **G: C / ***DB: 2		
DURABLE	225/55R16 99W MOZZO SPORT EXTRA LOAD	NÃO	FAMÍLIA: 2A2B2C6D5 *RRC: C / **G: C / ***DB: 2		
DURABLE	225/55R17 101W MOZZO SPORT EXTRA LOAD	NÃO	FAMÍLIA: 2A2B2C6D5 *RRC: E / **G: C / ***DB: 2		
DURABLE	225/55R17 101W MOZZO SPORT RSC EXTRA LOAD	NÃO	FAMÍLIA: 2A2B2C6D5 *RRC: C / **G: C / ***DB: 2		
DURABLE	225/60R16 102V MOZZO 4S EXTRA LOAD	NÃO	FAMÍLIA: 2A2B2C6D5 *RRC: C / **G: C / ***DB: 2		
DURABLE	225/60R17 103V MOZZO STX EXTRA LOAD	NÃO	FAMÍLIA: 2A2B2C6D5 *RRC: C / **G: C / ***DB: 2		
DURABLE	235/55R17 103W MOZZO SPORT EXTRA LOAD	NÃO	FAMÍLIA: 2A2B2C6D5 *RRC: C / **G: C / ***DB: 2		
DURABLE	255/55R18 109W MOZZO SPORT EXTRA LOAD	NÃO	FAMÍLIA: 2A2B2C6D5 *RRC: C / **G: C / ***DB: 2		
DURABLE	255/55R18 109W MOZZO SPORT RSC EXTRA LOAD	NÃO	FAMÍLIA: 2A2B2C6D5 *RRC: C / **G: C / ***DB: 2		
DURABLE	275/55R20 117V MOZZO STX EXTRA LOAD	NÃO	FAMÍLIA: 2A2B2C6D5 *RRC: C / **G: C / ***DB: 2		

Certificador: ABNT N° Certificado: 94.351/16 Tipo: Produto Emissão: 18/10/2016 Validade: 18/10/2020 Status do Certificado: Ativo Doc.Normativo

CNPJ/CPF	Razão Social / Nome (PF)	Nome fantasia	Endereço	Status	Papel da empresa
	SHAANXI YANCHANG PETROLEUM GROUP RUBBER CO. LTD		FENGHE ZONE, QINDU DISTRICT, -- SHAANXI PROVINCE, - XIANYANG CITY, - CHINA	ATIVO	CENTRO DE TECNOLOGIA/DESENVOLVIMENTO
▼ Marca	▼ Modelo	▼ Importado	▼ Descrição		
DURABLE	165/40R16 70V CITY DC01 EXTRA LOAD	NÃO	FAMÍLIA: 2A2B2C7D5 *RRC: E / **G: C / ***DB: 2		
DURABLE	165/45R16 74V CITY DC01 EXTRA LOAD	NÃO	FAMÍLIA: 2A2B2C7D5 *RRC: E / **G: E / ***DB: 2		
DURABLE	205/40R17 84W CONFORT F01 EXTRA LOAD	NÃO	FAMÍLIA: 2A2B2C7D5 *RRC: C / **G: E / ***DB: 2		
DURABLE	205/40R17 84W SPORT D+ EXTRA LOAD	NÃO	FAMÍLIA: 2A2B2C7D5 *RRC: C / **G: C / ***DB: 2		
DURABLE	205/45R16 87W CONFORT F01 EXTRA LOAD	NÃO	FAMÍLIA: 2A2B2C7D5 *RRC: C / **G: B / ***DB: 2		
DURABLE	205/50R17 93W SPORT D+ EXTRA LOAD	NÃO	FAMÍLIA: 2A2B2C7D5 *RRC: C / **G: C / ***DB: 2		
DURABLE	215/35R19 85Y SPORT D+ EXTRA LOAD	NÃO	FAMÍLIA: 2A2B2C7D5 *RRC: C / **G: C / ***DB: 2		

01/07/2020

01/07/2020

Produtos Certificados

DURABLE	215/40R18 89W SPORT D+ EXTRA LOAD	NÃO	FAMÍLIA: 2A2B2C7D5 *RRC: C / **G: C / **DB: 2
DURABLE	215/45R17 91W SPORT D+ EXTRA LOAD	NÃO	FAMÍLIA: 2A2B2C7D5 *RRC: C / **G: C / **DB: 2
DURABLE	215/50R17 95V TOURING DR01 EXTRA LOAD	NÃO	FAMÍLIA: 2A2B2C7D5 *RRC: C / **G: A / **DB: 2
DURABLE	225/35R19 88Y SPORT D+ EXTRA LOAD	NÃO	FAMÍLIA: 2A2B2C7D5 *RRC: C / **G: C / **DB: 2
DURABLE	225/35R20 90Y SPORT D+ EXTRA LOAD	NÃO	FAMÍLIA: 2A2B2C7D5 *RRC: C / **G: C / **DB: 2
DURABLE	225/40R18 92W SPORT D+ EXTRA LOAD	NÃO	FAMÍLIA: 2A2B2C7D5 *RRC: C / **G: C / **DB: 2
DURABLE	225/45R17 94W SPORT D+ EXTRA LOAD	NÃO	FAMÍLIA: 2A2B2C7D5 *RRC: C / **G: C / **DB: 2
DURABLE	225/45R17 94W SPORT D+ RSC EXTRA LOAD	NÃO	FAMÍLIA: 2A2B2C7D5 *RRC: C / **G: E / **DB: 2
DURABLE	225/45R18 95W SPORT D+ EXTRA LOAD	NÃO	FAMÍLIA: 2A2B2C7D5 *RRC: C / **G: C / **DB: 2
DURABLE	225/45R18 95W SPORT D+ RSC EXTRA LOAD	NÃO	FAMÍLIA: 2A2B2C7D5 *RRC: C / **G: E / **DB: 2
DURABLE	225/50R17 98W SPORT D+ EXTRA LOAD	NÃO	FAMÍLIA: 2A2B2C7D5 *RRC: C / **G: C / **DB: 2
DURABLE	225/50R17 98W SPORT D+ RSC EXTRA LOAD	NÃO	FAMÍLIA: 2A2B2C7D5 *RRC: C / **G: E / **DB: 2
DURABLE	235/35R19 91Y SPORT D+ EXTRA LOAD	NÃO	FAMÍLIA: 2A2B2C7D5 *RRC: C / **G: C / **DB: 2
DURABLE	235/40R18 95W SPORT D+ EXTRA LOAD	NÃO	FAMÍLIA: 2A2B2C7D5 *RRC: C / **G: C / **DB: 2
DURABLE	235/50R18 101W SPORT D+ EXTRA LOAD	NÃO	FAMÍLIA: 2A2B2C7D5 *RRC: C / **G: C / **DB: 2
DURABLE	245/30R22 92W PREMIER EXTRA LOAD	NÃO	FAMÍLIA: 2A2B2C7D5 *RRC: C / **G: E / **DB: 3
DURABLE	245/35R19 93Y SPORT D+ EXTRA LOAD	NÃO	FAMÍLIA: 2A2B2C7D5 *RRC: C / **G: C / **DB: 2
DURABLE	245/35R20 95Y SPORT D+ EXTRA LOAD	NÃO	FAMÍLIA: 2A2B2C7D5 *RRC: C / **G: C / **DB: 2
DURABLE	245/40R18 97W SPORT D+ EXTRA LOAD	NÃO	FAMÍLIA: 2A2B2C7D5 *RRC: C / **G: C / **DB: 2
DURABLE	245/40R19 98W SPORT D+ EXTRA LOAD	NÃO	FAMÍLIA: 2A2B2C7D5 *RRC: C / **G: C / **DB: 2
DURABLE	245/40R20 99W PREMIER EXTRA LOAD	NÃO	FAMÍLIA: 2A2B2C7D5 *RRC: C / **G: E / **DB: 3
DURABLE	245/45R17 99W SPORT D+ EXTRA LOAD	NÃO	FAMÍLIA: 2A2B2C7D5 *RRC: C / **G: C / **DB: 2
DURABLE	245/45R18 100W SPORT D+ EXTRA LOAD	NÃO	FAMÍLIA: 2A2B2C7D5 *RRC: C / **G: C / **DB: 2
DURABLE	245/45R18 100W SPORT D+ RSC EXTRA LOAD	NÃO	FAMÍLIA: 2A2B2C7D5 *RRC: C / **G: E / **DB: 2
DURABLE	245/50R18 104W SPORT D+ EXTRA LOAD	NÃO	FAMÍLIA: 2A2B2C7D5 *RRC: C / **G: C / **DB: 2
DURABLE	245/50R18 104W SPORT D+ RSC EXTRA LOAD	NÃO	FAMÍLIA: 2A2B2C7D5 *RRC: C / **G: E / **DB: 3
DURABLE	255/30R24 97W PREMIER EXTRA LOAD	NÃO	FAMÍLIA: 2A2B2C7D5 *RRC: C / **G: E / **DB: 3
DURABLE	255/35R18 94Y SPORT D+ EXTRA LOAD	NÃO	FAMÍLIA: 2A2B2C7D5 *RRC: C / **G: C / **DB: 2
DURABLE	255/35R20 97Y SPORT D+ EXTRA LOAD	NÃO	FAMÍLIA: 2A2B2C7D5 *RRC: C / **G: C / **DB: 2
DURABLE	255/40R17 98W SPORT D+ EXTRA LOAD	NÃO	FAMÍLIA: 2A2B2C7D5 *RRC: C / **G: C / **DB: 2
DURABLE	255/40R19 100W SPORT D+ EXTRA LOAD	NÃO	FAMÍLIA: 2A2B2C7D5 *RRC: C / **G: C / **DB: 2
DURABLE	255/45R18 103W SPORT D+ EXTRA LOAD	NÃO	FAMÍLIA: 2A2B2C7D5 *RRC: C / **G: C / **DB: 2
DURABLE	255/45R19 104W SPORT D+ EXTRA LOAD	NÃO	FAMÍLIA: 2A2B2C7D5 *RRC: C / **G: C / **DB: 2
DURABLE	255/50R19 107W SPORT D+ EXTRA LOAD	NÃO	FAMÍLIA: 2A2B2C7D5 *RRC: C / **G: C / **DB: 2
DURABLE	255/50R19 107W SPORT D+ RSC EXTRA LOAD	NÃO	FAMÍLIA: 2A2B2C7D5 *RRC: C / **G: E / **DB: 3
DURABLE	265/30R19 93Y SPORT D+ EXTRA LOAD	NÃO	FAMÍLIA: 2A2B2C7D5 *RRC: E / **G: C / **DB: 2
DURABLE	265/35R18 97Y SPORT D+ EXTRA LOAD	NÃO	FAMÍLIA: 2A2B2C7D5 *RRC: E / **G: C / **DB: 3
DURABLE	265/35R22 102V PREMIER EXTRA LOAD	NÃO	FAMÍLIA: 2A2B2C7D5 *RRC: C / **G: E / **DB: 3
DURABLE	265/40R22 106V PREMIER EXTRA LOAD	NÃO	FAMÍLIA: 2A2B2C7D5 *RRC: C / **G: E / **DB: 3
DURABLE	265/50R20 111V PREMIER EXTRA LOAD	NÃO	FAMÍLIA: 2A2B2C7D5 *RRC: C / **G: E / **DB: 3
DURABLE	275/30R19 96Y SPORT D+ EXTRA LOAD	NÃO	FAMÍLIA: 2A2B2C7D5 *RRC: E / **G: C / **DB: 3
DURABLE	275/40R20 106V PREMIER EXTRA LOAD	NÃO	FAMÍLIA: 2A2B2C7D5 *RRC: C / **G: E / **DB: 3
DURABLE	275/40R20 106W PREMIER EXTRA	NÃO	FAMÍLIA: 2A2B2C7D5 *RRC: C / **G: E / **DB: 3

item 31



SPORT MASTER LRS NEW PRODUCT

ULTRA HIGH PERFORMANCE

- FBU Technology--Update the wet performance;
- VSG Technology--improve the handling performance;
- BPT Technology--improve the active contact area for better the handling performance.

RIM	Size	Load Index	Speed Symbols	Standard Rim	Standard Load (kg)	Inflated Pressure (Kpa)	Overall Diameter (mm)	Overall Width (mm)	Tread Depth (mm)
18	225/50R18	95	W	7J	690	250	683	233	6.8
	235/50R18	97	W	7 1/2J	730	250	693	245	6.8
19	245/50R19	101	W	7 1/2J	825	250	729	253	6.8
	275/50R20	109	W	8 1/2J	1030	250	794	284	6.8
20	285/45R20	106	W	9 1/2J	1000	250	764	285	6.8
	295/45R20	110	W	10J	1060	250	774	256	6.8
21	255/50R21	106	W	8J	950	250	789	265	6.8
	275/40R21 XL	107	W	9 1/2J	975	290	753	278	6.8
	285/35R21	101	W	10J	825	250	733	290	6.8
	285/45R21	109	W	9 1/2J	1030	250	789	285	6.8
	315/35R21 XL	111	W	11J	1090	290	753	320	6.8
	325/30R21	104	W	11 1/2J	900	250	729	331	6.8

COMING SOON



COMFORT MASTER NEW PRODUCT

HP TIRE WITH GOOD HANDLING PERFORMANCE AND LOW NOISE

- Comfortable and quiet ride;
- Low rolling resistance for better fuel efficiency;
- Enhanced wet grip to effectively reduce risk of hydroplaning.

RIM	Size	Load Index	Speed Symbols	Standard Rim	Standard Load (kg)	Inflated Pressure (Kpa)	Overall Diameter (mm)	Overall Width (mm)	Tread Depth (mm)
13	145/70R13	71	T	4.50S	345	250	534	150	5.7
	155/70R13	75	T	4.50S	387	250	540	157	6.2
	155/80R13	79	T	4.50S	437	240	578	157	6.2
14	155/65R14	75	T	4 1/2J	387	250	558	157	6.2
	165/60R14	75	H	4 1/2J	387	250	558	157	6.2
	165/65R14	79	H	5J	437	250	570	170	6.2
	165/65R14	79	T	5J	437	250	570	170	6.2
	165/70R14	81	T	5J	462	250	588	170	6.2
	165/70R14 XL	85	T	5J	515	290	588	170	6.2
	175/60R14	79	H	5J	437	250	568	177	6.2
	175/65R14	82	T	5J	475	250	584	177	6.2
	175/65R14	82	H	5J	475	250	584	177	6.2
	175/65R14 XL	86	T	5J	530	290	584	177	6.2
	175/70R14	84	T	5J	500	250	602	177	6.2
	175/70R14 XL	88	T	5J	560	290	602	177	6.2
15	145/65R15	72	T	4 1/2J	355	250	559	150	6.2
	155/60R15	74	T	4 1/2J	375	250	567	157	6.2
	165/55R15	75	V	5J	387	250	563	170	6.2
	165/60R15	77	H	5J	412	250	579	170	6.2
	165/60R15	77	T	5J	412	250	579	170	6.2
	165/65R15	81	H	5J	462	250	595	170	6.2
	165/65R15	81	T	5J	462	250	595	170	6.2
	175/55R15	77	T	5 1/2J	412	250	573	182	6.2
	175/60R15	81	H	5J	462	250	591	177	6.2
	175/60R15	81	V	5J	462	250	591	177	6.2
16	175/60R16	82	H	5J	475	250	616	177	6.2

Three Grooves

RIM	Size	Load Index	Speed Symbols	Standard Rim	Standard Load (kg)	Inflated Pressure (Kpa)	Overall Diameter (mm)	Overall Width (mm)	Tread Depth (mm)
14	185/55R14	80	H	6J	450	250	560	194	6.7
	185/60R14	82	T	5 1/2J	475	250	578	189	6.7
	185/60R14	82	H	5 1/2J	475	250	578	189	6.7
	185/65R14	86	H	5 1/2J	530	250	596	189	6.7
	185/65R14	86	T	5 1/2J	530	250	596	189	6.7
	185/70R14	88	T	5 1/2J	560	250	616	189	6.7
	195/60R14	86	H	6J	530	250	590	201	6.7
	195/65R14	89	H	6J	580	250	610	201	6.7
	205/70R14	94	T	6J	670	250	644	209	6.7
	185/55R15	82	V	6J	475	250	585	194	6.7
	185/55R15	82	H	6J	475	250	585	194	6.7
	185/60R15	84	H	5 1/2J	500	250	603	189	6.7
185/60R15	84	T	5 1/2J	500	250	603	189	6.7	
185/60R15 XL	88	H	5 1/2J	560	290	603	189	6.7	
185/65R15	88	H	5 1/2J	560	250	621	189	6.7	
185/65R15	88	T	5 1/2J	560	250	621	189	6.7	
185/65R15 XL	92	T	5 1/2J	630	290	621	189	6.7	
195/65R15 XL	95	H	6J	690	290	635	201	6.7	
195/50R15	82	V	6J	475	250	577	201	6.7	
195/55R15	85	H	6J	515	250	595	201	6.7	
195/55R15	85	V	6J	515	250	595	201	6.7	
195/60R15	88	H	6J	560	250	615	201	6.7	
195/60R15	88	V	6J	560	250	615	201	6.7	
195/65R15	91	H	6J	615	250	635	201	6.7	
195/65R15	91	T	6J	615	250	635	201	6.7	
195/65R15	91	V	6J	615	250	635	201	6.7	
195/65R15 XL	95	T	6J	615	250	635	201	6.7	
205/50R15	86	V	6 1/2J	510	250	587	214	6.7	
205/55R15	88	V	6 1/2J	560	250	607	214	6.7	
205/60R15	91	H	6J	615	250	627	209	6.7	
205/65R15	94	H	6J	670	250	647	209	6.7	
205/65R15	94	V	6J	670	250	647	209	6.7	
205/60R15	91	V	6J	615	250	627	209	6.7	
205/70R15	96	T	6J	710	250	669	209	6.7	
215/60R15	94	H	6 1/2J	670	250	639	221	6.7	
185/50R16	81	V	6J	467	250	592	202	6.7	
185/55R16	83	V	6J	487	250	610	194	6.7	
195/50R16	84	V	6J	500	250	602	201	6.7	
195/50R16 XL	88	V	6J	560	290	602	201	6.7	
195/55R16	87	H	6J	545	250	601	201	6.7	
195/55R16	87	V	6J	545	250	620	201	6.7	
195/55R16 XL	91	V	6J	615	290	620	201	6.7	
195/60R16	89	H	6J	580	250	640	201	6.65	
195/60R16	89	V	6J	580	250	640	201	6.65	
195/65R16	92	H	6J	630	250	660	201	6.7	
205/50R16	87	H	6 1/2J	545	250	612	214	6.7	
205/50R16	87	V	6 1/2J	545	250	612	214	6.7	
205/55R16	91	V	6 1/2J	615	250	632	214	6.5	
205/60R16	92	H	6J	630	250	652	209	6.8	
205/60R16	92	V	6J	630	250	652	209	6.7	
205/60R16 XL	96	V	6J	710	290	652	209	6.7	
205/65R16	95	H	6J	690	250	672	209	6.7	
215/55R16	93	V	7J	650	250	642	226	6.7	
215/60R16	95	H	6 1/2J	690	250	664	221	6.7	
215/60R16	95	V	6 1/2J	690	250	664	221	6.7	
215/60R16 XL	99	V	6 1/2J	775	290	664	221	6.7	
215/60R16 XL	99	H	6 1/2J	775	290	664	221	6.7	
215/65R16	98	H	6 1/2J	750	250	686	221	6.7	
225/50R16	92	V	7J	630	250	622	233	7	
225/55R16 XL	99	H	7J	775	290	654	233	6.9	
225/55R16 XL	99	V	7J	775	290	654	233	6.9	
225/60R16	98	V	6 1/2J	750	250	676	228	7	
225/70R16	103	H	6 1/2J	875	250	722	228	7	
225/60R16	100	H	7J	800	250	686	240	7.4	
255/70R16 XL	115	H	7 1/2J	1215	290	794	260	7.5	
195/60R17	90	H	6J	600	250	666	201	6.7	
205/50R17 XL	93	V	6 1/2J	650	290	638	214	6.7	
205/55R17 XL	95	V	6 1/2J	690	290	658	214	6.7	
215/50R17 XL	95	V	7J	690	290	648	226	6.7	
215/55R17	94	V	7J	670	250	668	226	6.7	
215/60R17	96	H	6 1/2J	710	250	690	221	6.7	
225/50R17	94	V	7J	670	250	658	233	7	
225/50R17 XL	98	V	7J	750	290	658	233	7	
225/60R17	99	H	6 1/2J	775	250	702	228	7	
225/60R17	99	V	6 1/2J	775	250	702	228	7	
225/65R17	102	H	6 1/2J	850	250	724	228	7	
235/55R17	99	V	7 1/2J	775	290	690	245	2.5	
235/60R17	102	H	7J	850	250	714	240	2.4	

Item 33

Four Grooves

02031

084932

LINGLONG	70R17 110S CROSSWIND A/T - Cód. COM. 6959956730445	SIM	FAMÍLIA: 2A2B1C4D3
LINGLONG	MODELO: 215/70R16 100T CROSSWIND A/T - Cód. COM. 6959956730421	SIM	FAMÍLIA: 2A2B1C4D3
LINGLONG	P285/70R17 117T CROSSWIND A/T - Cód. COM. 6959956730544	SIM	FAMÍLIA: 2A2B1C4D3

Certificador: ABNT **Nº Certificado:** 94.013/20 **Tipo:** Produto **Emissão:** 05/05/2020 **Validade:** 05/05/2024 **Status do Certificado:** Ativo **Doc.Normativo**

CNPJ/CPF	Razão Social / Nome (PF)	Nome fantasia	Endereço	Status	Papel da empresa
82534819000101	ANGELS INVESTIMENTOS LTDA.		AV. JOSÉ MARIA DE BRITO, 601 - JD. DAS NAÇÕES - FOZ DO IGUAÇU, PR - BRASIL	ATIVO	SOLICITANTE

▼ Marca	▼ Modelo	▼ Importado	▼ Descrição
LINGLONG	COMFORT MASTER / 172743	SIM	225/70R16 103H
LINGLONG	CROSSWIND / 173166	SIM	195/70R14 91H
LINGLONG	CROSSWIND 4X4 HP / 158271	SIM	265/70R16 112H
LINGLONG	CROSSWIND 4X4 HP / 158274	SIM	275/70R16 114H
LINGLONG	CROSSWIND 4X4 HP / 158275	SIM	215/70R16 100H
LINGLONG	CROSSWIND 4X4 HP / 158276	SIM	205/70R15 96H
LINGLONG	CROSSWIND ECOTOURING / 173167	SIM	245/70R16 100H
LINGLONG	CROSSWIND ECOTOURING / 173168	SIM	225/70R16 100H
LINGLONG	CROSSWIND ECOTOURING / 173169	SIM	245/70R16 107H
LINGLONG	CROSSWIND ECOTOURING / 173170	SIM	225/70R15 100H
LINGLONG	CROSSWIND ECOTOURING / 173172	SIM	235/70R16 106H
LINGLONG	CROSSWIND HP010 / 131354	SIM	195/70R14 91H
LINGLONG	CROSSWIND HP010 / 138540	SIM	185/70R14 88H
LINGLONG	CROSSWIND HP010 / 156303	SIM	225/70R16 103H
LINGLONG	CROSSWIND ULM / 173171	SIM	225/70R15 100H
LINGLONG	GREEN-MAX 4X4 HP / 173173	SIM	205/70R15 96H
LINGLONG	GREEN-MAX 4X4 HP / 173174	SIM	215/70R16 100H
LINGLONG	GREEN-MAX 4X4 HP / 173175	SIM	235/70R16 106H
LINGLONG	GREEN-MAX 4X4 HP / 173176	SIM	265/70R16 112H
LINGLONG	GREEN-MAX 4X4 HP / 173177	SIM	275/70R16 114H
LINGLONG	GREEN-MAX ALL SEASON / 170261	SIM	185/70R14 88H
LINGLONG	GREEN-MAX HP010 / 158999	SIM	225/70R16 103H
LINGLONG	GRIP MASTER C/S / 172765	SIM	225/70R16 103H
LINGLONG	GRIP MASTER C/S / 172767	SIM	235/70R16 106H
LINGLONG	GRIP MASTER C/S / 172768	SIM	265/70R16 112H
LINGLONG	GRIP MASTER C/S / 175125	SIM	215/70R15 98H
LINGLONG	RADIAL620 / 1905	SIM	265/70R16 112H

item 33

Certificador: ABNT **Nº Certificado:** 94.014/20 **Tipo:** Produto **Emissão:** 05/05/2020 **Validade:** 05/05/2024 **Status do Certificado:** Ativo **Doc.Normativo**

CNPJ/CPF	Razão Social / Nome (PF)	Nome fantasia	Endereço	Status	Papel da empresa
82534819000101	ANGELS INVESTIMENTOS LTDA.		AV. JOSÉ MARIA DE BRITO, 601 - JD. DAS NAÇÕES - FOZ DO IGUAÇU, PR - BRASIL	ATIVO	SOLICITANTE

▼ Marca	▼ Modelo	▼ Importado	▼ Descrição
LINGLONG	155/65R13 73T GREEN-MAX ECOTOURING Cód. COM. 6959956700318	SIM	FAMÍLIA: 2A2B1C5D3
LINGLONG	155/65R14 75T GREEN-MAX ECOTOURING Cód. COM. 6959956700493	SIM	FAMÍLIA: 2A2B1C5D3
LINGLONG	165/65R13 77T GREEN-MAX ECOTOURING Cód. COM. 6959956702251	SIM	FAMÍLIA: 2A2B1C5D3
LINGLONG	165/65R14 79T GREEN-MAX ECOTOURING Cód. COM. 6959956702268	SIM	FAMÍLIA: 2A2B1C5D3
LINGLONG	175/65R13 80T GREEN-MAX ECOTOURING Cód. COM. 6959956702305	SIM	FAMÍLIA: 2A2B1C5D3

933

			TT(RRC):C;(G);E;74DB
LINGLONG	LAU605 / 172419	SIM	7.50R16LT 14PR 122/118M TT(RRC):C;(G);C;72DB
LINGLONG	LFL866 / 172421	SIM	7.50R16LT 14PR 122/118M TT(RRC):C;(G);C;72DB
LINGLONG	LLA08 / 154153	SIM	7.00R16LT 12PR 115/110M TT(RRC):C;(G);E;73DB
LINGLONG	LLA08 / 172422	SIM	8.25R16LT 16PR 128/124L TT(RRC):C;(G);C;73DB
LINGLONG	LLA08 / 2207	SIM	7.50R16LT 14PR 122/118M TT(RRC):C;(G);E;73DB
LINGLONG	LLD09 / 134144	SIM	8.25R16LT 16PR 128/124K TT(RRC):C;(G);C;75DB
LINGLONG	LLD09 / 172420	SIM	8.25R16LT 14PR 126/122K TT(RRC):C;(G);C;73DB
LINGLONG	LLD09 / 2208	SIM	7.50R16LT 14PR 122/118M TT(RRC):C;(G);B;75DB
LINGLONG	LLF26 / 158249	SIM	8.25R16LT 16PR 128/124L TT(RRC):E;(G);C;73DB
LINGLONG	LMC4 / 167282	SIM	7.50R16LT 14PR 122/118L TT(RRC):F;(G);C;72DB
LINGLONG	R658 / 172412	SIM	7.00R16LT 12PR 115/110N TT(RRC):C;(G);B;72DB

Certificador: ABNT **Nº Certificado:** 94.041/20 **Tipo:** Produto **Emissão:** 05/05/2020 **Validade:** 05/05/2024 **Status do Certificado:** Ativo **Doc.Normativo**

CNPJ/CPF	Razão Social / Nome (PF)	Nome fantasia	Endereço	Status	Papel da empresa
82534819000101	ANGELS INVESTIMENTOS LTDA.		AV. JOSÉ MARIA DE BRITO, 601 -- JD. DAS NAÇÕES - FOZ DO IGUAÇU, PR - BRASIL	ATIVO	SOLICITANTE
	SHANDONG LINGLONG TYRE CO. LTD.		JINGLONG ROAD, 777 --- ZHAOYUAN - SG, - CHINA	ATIVO	CENTRO DE TECNOLOGIA/DESENVOLVIMENTO

▼ Marca	▼ Modelo	▼ Importado	▼ Descrição
LINGLONG	CROSSWIND A/T / 157671	SIM	LT285/75R16 10PR 126/123R TL(RRC):E;(G);B;77DB
LINGLONG	CROSSWIND A/T / 157672	SIM	LT265/75R16 10PR 123/120R TL(RRC):F;(G);B;76DB
LINGLONG	CROSSWIND A/T / 157682	SIM	LT305/70R17 8PR 119/116R TL(RRC):F;(G);B;77DB
LINGLONG	CROSSWIND A/T / 157840	SIM	LT265/70R17 10PR 121/118R TL(RRC):F;(G);B;76DB
LINGLONG	CROSSWIND A/T / 157847	SIM	LT305/70R16 10PR 124/121R TL(RRC):E;(G);B;77DB
LINGLONG	CROSSWIND A/T / 163105	SIM	LT245/75R16 10PR 120/116Q TL(RRC):F;(G);B;77DB
LINGLONG	CROSSWIND A/T / 167280	SIM	LT235/80R17 10PR 120/117R TL(RRC):F;(G);B;77DB
LINGLONG	CROSSWIND A/T / 169377	SIM	LT215/85R16 10PR 115/112Q TL
LINGLONG	CROSSWIND A/T / 169378	SIM	LT225/75R16 10PR 115/112Q TL(RRC):F;(G);B;77DB
LINGLONG	CROSSWIND A/T / 169379	SIM	LT235/85R16 10PR 120/116S TL(RRC):F;(G);B;77DB
LINGLONG	CROSSWIND A/T / 169381	SIM	LT245/70R17 10PR 119/116Q TL(RRC):F;(G);B;77DB
LINGLONG	CROSSWIND A/T / 169382	SIM	LT245/75R17 10PR 121/118R TL(RRC):F;(G);B;77DB
LINGLONG	CROSSWIND A/T / 169384	SIM	LT265/60R20 10PR 121/118R TL(RRC):F;(G);B;77DB
LINGLONG	CROSSWIND A/T / 169385	SIM	LT265/70R18 10PR 124/121S TL(RRC):F;(G);B;77DB
LINGLONG	CROSSWIND A/T / 169386	SIM	LT275/65R18 10PR 123/120S TL(RRC):F;(G);B;77DB
LINGLONG	CROSSWIND A/T / 169387	SIM	LT275/65R20 10PR 126/123S TL(RRC):F;(G);B;77DB
LINGLONG	CROSSWIND A/T / 169388	SIM	LT275/70R18 10PR 125/122S TL (RRC):F;(G);B;77DB
LINGLONG	CROSSWIND A/T / 169389	SIM	LT285/55R20 10PR 122/119S TL(RRC):F;(G);B;77DB
LINGLONG	CROSSWIND A/T / 169391	SIM	35X12.50R20LT 10PR 121Q TL(RRC):F;(G);B;77DB
LINGLONG	CROSSWIND A/T / 169626	SIM	LT285/70R17 8PR 121/118S TL(RRC):F;(G);B;77DB
LINGLONG	CROSSWIND A/T100 / 168607	SIM	LT225/75R16 10PR 115/112Q TL(RRC):E;(G);C;72DB
LINGLONG	CROSSWIND H/T / 157841	SIM	LT235/85R16 10PR 120/116R TL(RRC):E;(G);B;72DB
LINGLONG	CROSSWIND H/T / 157842	SIM	LT245/75R16 10PR 120/116R TL(RRC):E;(G);B;72DB

LINGLONG	CROSSWIND H/T / 169383	SIM	LT265/75R16 10PR 123/120R TL(RRC);E;(G);B:77DB
LINGLONG	CROSSWIND H/T / 169406	SIM	LT215/85R16 10PR 115/112S TL(RRC);F;(G);B:77DB
LINGLONG	CROSSWIND H/T / 169407	SIM	LT245/75R17 10PR 121/118R TL(RRC);E;(G);B:77DB
LINGLONG	CROSSWIND H/T / 169408	SIM	LT265/70R18 10PR 124/121R TL(RRC);E;(G);B:77DB
LINGLONG	CROSSWIND M/T / 158764	SIM	LT315/75R16 8PR 121/118Q TL
LINGLONG	CROSSWIND M/T / 158765	SIM	LT305/70R17 8PR 119/116Q TL
LINGLONG	CROSSWIND M/T / 158766	SIM	LT305/70R16 8PR 118/115Q TL
LINGLONG	CROSSWIND M/T / 158767	SIM	LT285/75R16 10PR 126/123Q TL
LINGLONG	CROSSWIND M/T / 158769	SIM	LT285/70R17 8PR 121/118Q TL
LINGLONG	CROSSWIND M/T / 158770	SIM	LT265/70R17 10PR 121/118Q TL
LINGLONG	CROSSWIND M/T / 158772	SIM	LT255/70R16 8PR 115/112Q TL
LINGLONG	CROSSWIND M/T / 158773	SIM	LT245/75R16 10PR 120/116Q TL
LINGLONG	CROSSWIND M/T / 158774	SIM	LT235/85R16 10PR 120/116Q TL
LINGLONG	CROSSWIND M/T / 158778	SIM	35X12.50R18LT 10PR 123Q TL
LINGLONG	CROSSWIND M/T / 158779	SIM	35X12.50R17LT 10PR 121Q TL
LINGLONG	CROSSWIND M/T / 158780	SIM	33X12.50R18LT 10PR 118Q TL
LINGLONG	CROSSWIND M/T / 158785	SIM	LT265/75R16 10PR 123/120Q TL
LINGLONG	CROSSWIND M/T / 169409	SIM	33X12.50R20LT 10PR 114Q TL
LINGLONG	CROSSWIND M/T / 169411	SIM	33X12.50R22LT 12PR 114Q TL
LINGLONG	CROSSWIND M/T / 169413	SIM	35X12.50R20LT 10PR 121Q TL
LINGLONG	CROSSWIND M/T / 169414	SIM	35X12.50R22LT 10PR 117Q TL
LINGLONG	CROSSWIND M/T / 169415	SIM	35X12.50R22LT 12PR 121Q TL
LINGLONG	CROSSWIND M/T / 169416	SIM	38X15.50R20LT 8PR 125Q TL
LINGLONG	CROSSWIND M/T / 169417	SIM	LT235/80R17 10PR 120/117Q TL
LINGLONG	CROSSWIND M/T / 169418	SIM	LT265/60R18 10PR 119/116Q TL
LINGLONG	CROSSWIND M/T / 169420	SIM	LT275/70R18 10PR 125/122Q TL
LINGLONG	CROSSWIND M/T / 169421	SIM	LT285/55R20 10PR 122/119Q TL
LINGLONG	CROSSWIND M/T / 169422	SIM	LT285/65R20 10PR 127/124Q TL
LINGLONG	D969 / 172429	SIM	7.50R16LT 14PR 122/118F TL(RRC);C;(G);C:75DB
LINGLONG	GREEN-MAX VAN / 172431	SIM	225/75R16C 10PR 121/120R TL(RRC);C;(G);B:72DB
LINGLONG	GREEN-MAX VAN HP / 172430	SIM	235/65R16C 8PR 115/113R TL(RRC);C;(G);B:72DB
LINGLONG	RADIAL 666 / 163104	SIM	235/65R16C 8PR 115/113R TL(RRC);E;(G);C:72DB
LINGLONG	RADIAL 666 / 2197	SIM	225/75R16C 10PR 121/120R TL(RRC);E;(G);C:72DB

item 34

Certificador: ABNT Nº Certificado: 94.042/20 Tipo: Produto Emissão: 05/05/2020 Validade: 05/05/2024 Status do Certificado: Ativo Doc.Normativo

CNPJ/CPF	Razão Social / Nome (PF)	Nome fantasia	Endereço	Status	Papel da empresa
82534819000101	ANGELS INVESTIMENTOS LTDA.		AV. JOSÉ MARIA DE BRITO, 601 - - JD. DAS NAÇÕES - FOZ DO IGUAÇU, PR - BRASIL	ATIVO	SOLICITANTE
	SHANDONG LINGLONG TYRE CO. LTD.		JINGLONG ROAD, 777 - - - ZHAOYUAN - SG, - CHINA	ATIVO	CENTRO DE TECNOLOGIA/DESENVOLVIMENTO
▼ Marca	▼ Modelo	▼ Importado	▼ Descrição		
LINGLONG	LL2 / 172308	SIM	9.00-20 14PR 141/137G TT		
LINGLONG	LL4 / 172309	SIM	9.00-20 14PR 141/137G TT		
LINGLONG	LL47 / 172307	SIM	9.00-20 14PR 141/137G TT		
LINGLONG	LL48 / 2224	SIM	9.00-20 14PR 141/137G TT		
LINGLONG	LL59 / 162077	SIM	9.00-20 14PR 141/137G TT		

Certificador: ABNT Nº Certificado: 94.043/20 Tipo: Produto Emissão: 05/05/2020 Validade: 05/05/2024 Status do Certificado: Ativo Doc.Normativo

CNPJ/CPF	Razão Social / Nome (PF)	Nome fantasia	Endereço	Status	Papel da empresa
----------	--------------------------	---------------	----------	--------	------------------

preço especial



225/70R16 103H
COMFORT MASTER



Automóvel de Passeio

R\$459,00 unidade à vista no pix ou boleto

pneu (s) por R\$ 1.836,00 à vista ou

4x

VER PARCELAMENTOS

DIGITE O CEP

CALCULAR

Total à vista: R\$ 1.836,00

COMPRAR

DETALHES TÉCNICOS

ALIAÇÕES DE CLIENTES

MAIS INFORMAÇÕES

VEÍCULOS

VÍDEOS

UTQG



Durabilidade (Treadwear):
420



Aderência (Traction):
A



Temperatura (Temperature):
B

DADOS



Índice de carga (por pneu):
103 (875 Kg)



Índice de velocidade:
H (210km/h)



Talãs compatíveis:
6 a 7,5

CARACTERÍSTICAS



Alta Quilometragem



Confortável



Econômico



Silica

MAIS DETALHES



Aplicação:
VIAS PAVIMENTADAS



Lateral:
LETRAS PRETAS



Tipo de desenho:
ASSIMÉTRICO



Tipo:
SEM CAMADA



Construção:
RÁDIAL



Inmetro:
001590/2012



FORZA H/T2

DISEÑO CENTRAL

El diseño de surcos centrales garantizan un mejor agarre.

DISEÑO LATERAL

El diseño de los bloques laterales le ofrecen un mejor desempeño y reducción de la temperatura de las cubiertas.

BANDA DE RODAJE

Las cuatro líneas centrales le brindan un mejor drenaje a la cubierta.



Item 36

AÑO	MEDIDA	IND. CARGA	IND. VEL.	ANCHO DE SECCIÓN (mm)	DIÁMETRO EXTERNO (mm)	PROFUNDIDAD DE SURCOS (mm)	CARGA MÁX. (kg)	PRESIÓN MÁX. (PSI)	ABS	ESPUMA	STP
15	215/75R15	100	H	216		8.7	800	500	-	-	-
	225/75R15	102	H	223		8.7	850	500	-	-	-
	235/75R15	105	H	235		9.3	925	500	-	-	-
	265/70R15	112	T	272		9.3	1120	500	-	-	-
	215/65R16	102	H	221		8.7	850	540	-	-	-
	215/70R16	100	H	221		8.7	800	500	-	-	-
	225/70R16	103	H	228		9.3	875	500	-	-	-
16	225/75R16	104	T	223		8.7	900	500	-	-	-
	255/60R16	100	H	240		9.3	800	500	-	-	-
	235/70R16	106	H	240		9.3	950	500	-	-	-
	245/70R16	111	H	248		9.3	1090	540	-	-	-
	255/70R16	111	H	260		9.3	1090	500	-	-	-
	265/70R16	112	T	272		9.3	1120	500	-	-	-
	265/75R16	116	T	267		9.3	1250	500	-	-	-
	215/60R17	100	H	221		8.7	800	540	-	-	-
	215/65R17	99	V	221		8.7	775	500	-	-	-
	235/60R17	102	H	240		9.3	850	500	-	-	-
17	235/65R17	108	H	240		9.3	1000	540	-	-	-
	235/70R17	107	H	240		9.3	975	500	-	-	-
	245/65R17	111	H	248		9.3	1090	540	-	-	-
	265/65R17	112	H	272		9.3	1120	500	-	-	-
	265/70R17	115	H	272		9.3	1215	500	-	-	-
	235/60R18	107	H	240		9.3	975	540	-	-	-
	245/60R18	105	H	248		9.3	925	500	-	-	-
18	265/60R18	112	H	260		9.3	1120	540	-	-	-
	265/60R18	114	H	272		9.3	1180	540	-	-	-
	275/65R18	116	H	279		9.3	1250	500	-	-	-
19	255/55R19	111	V	265		9.3	1090	540	-	-	-

NEUMÁTICOS DE PASEO

CARACTERÍSTICAS



MEDIDAS	15 - 19
SERIES	55 - 75
IND. VELOCIDAD	H - V

02 4930

36

36

0937

25/11/2023 Status do Certificado: Ativo Doc.Normativo

CNPJ/CPF	Razão Social / Nome (PF)	Nome fantasia	Endereço	Status	Papel da empresa
82534819000101	ANGELS INVESTIMENTOS LTDA.		AV. JOSÉ MARIA DE BRITO, 601 - JD. DAS NAÇÕES - FOZ DO IGUAÇU, PR - BRASIL	ATIVO	SOLICITANTE
▼ Marca	▼ Modelo	▼ Importado	▼ Descrição		
XBRI	ECOLOGY / 163924	SIM	175/75R13 84T		
XBRI	ECOLOGY / 163926	SIM	175/75R14 86T		
XBRI	FORZAA/T 2 / 168020	SIM	175/75R13 84T		
XBRI	FORZAA/T 2 / 168021	SIM	175/75R14 86T		
XBRI	FORZAA/T 2 / 168827	SIM	245/75R16 111T		
XBRI	FORZA H/T / 159786	SIM	P215/75R15 100T		
XBRI	FORZA H/T / 159787	SIM	P235/75R15 105T		
XBRI	FORZA H/T / 159792	SIM	P225/75R16 104T		
XBRI	FORZA HT 2 / 162208	SIM	225/75R16 104T		
XBRI	FORZA HT 2 / 162219	SIM	265/75R16 116T		
XBRI	FORZA HT 2 / 162241	SIM	235/75R17 109S		

Certificador: ABNT N° Certificado: 94.045/19 Tipo: Produto Emissão: 25/11/2019 Validade: 25/11/2023 Status do Certificado: Ativo Doc.Normativo

CNPJ/CPF	Razão Social / Nome (PF)	Nome fantasia	Endereço	Status	Papel da empresa
82534819000101	ANGELS INVESTIMENTOS LTDA.		AV. JOSÉ MARIA DE BRITO, 601 - JD. DAS NAÇÕES - FOZ DO IGUAÇU, PR - BRASIL	ATIVO	SOLICITANTE
	ZODO TIRE CO., LIMITED		THE SOUTH OF YALUJINAG ROAD WENZHUNG, -- VILLAGE QINGHE - SHOUNGUANG CITY, - CHINA	ATIVO	CENTRO DE TECNOLOGIA/FABRICANTE

▼ Marca	▼ Modelo	▼ Importado	▼ Descrição		
XBRI	ECOLOGY / 159688	SIM	145/70R12 69T		
XBRI	ECOLOGY / 159689	SIM	165/70R13 79T		
XBRI	ECOLOGY / 159692	SIM	175/70R13 82T		
XBRI	ECOLOGY / 159694	SIM	175/70R14 84T		
XBRI	ECOLOGY / 166046	SIM	185/70R14 88T		
XBRI	ECOLOGY / 166047	SIM	195/70R14 91T		
XBRI	ECOLOGY / 166048	SIM	205/70R15 96T		
XBRI	ECOLOGY / 166051	SIM	215/70R14 96T		
XBRI	ECOLOGY / 168808	SIM	185/70R13 86T		
XBRI	FORZA A/T / 160473	SIM	235/70R16 106T		
XBRI	FORZA A/T / 160474	SIM	245/70R16 107T		
XBRI	FORZA A/T / 160475	SIM	265/70R16 112T		
XBRI	FORZA A/T / 161183	SIM	265/70R17 115S		
XBRI	FORZA A/T 2 / 162285	SIM	225/70R16 103T		
XBRI	FORZA A/T 2 / 162286	SIM	265/70R16 112T		
XBRI	FORZA A/T 2 / 162291	SIM	265/70R17 115S		
XBRI	FORZA A/T 2 / 162295	SIM	P285/70R17 117S		
XBRI	FORZA A/T 2 / 166050	SIM	265/70R17 112T		
XBRI	FORZA A/T 2 / 168409	SIM	255/70R16 111T		
XBRI	FORZA H/T / 159789	SIM	P215/70R16 99T		
XBRI	FORZA H/T / 159791	SIM	P225/70R16 101T		
XBRI	FORZA H/T / 159795	SIM	P235/70R16 104T		item 36
XBRI	FORZA H/T / 159798	SIM	P245/70R16 106T		
XBRI	FORZA H/T / 159800	SIM	P255/70R16 109T		
XBRI	FORZA H/T / 159801	SIM	P265/70R16 111T		
XBRI	FORZA H/T 2 / 170076	SIM	265/70R15 112T		
XBRI	FORZA H/T 2 / 170968	SIM	265/70R16 112T		
XBRI	FORZA HT 2 / 162248	SIM	255/70R17 112T		
XBRI	P235/70R16 104T FORZA H/T	SIM	FAMÍLIA: 2A2B1C4D3		

D601

ESPECIFICAÇÕES

- + Longa vida útil
- + Boa dirigibilidade
- + Baixo calor gerado
- + Economia de combustível

SPECIFICATIONS

- + Long tread life
- + Good steering
- + Low heat generated
- + Fuel saving



URBANO

RODOVIA

TAMANHO	MODELO	LONAS	TIPO	ARO PADRÃO	DIÂMETRO TOTAL	LARGURA DA SEÇÃO	RÁIO ESTÁTICO CARREGADO	PROFUNDIDADE DE SUACIA	LARGURA DA SEÇÃO	SIMPLES	DÚPLIO	SIMPLES	DÚPLIO	ÍNDICE DE CARGA /ÍNDICE DE VELOCIDADE
Size	Pattern	PR	Type	Standard rim	Overall Diameter 2%	Section Width 4%	Static Loaded Radius	Tread Depth	Tread Width	Single	Dual	Single	Dual	Load Index /Speed Index
					(mm)	(mm)	(mm)	(mm)	(mm)	kPa/psi	kPa/psi	kg/lbs	kg/lbs	
11R22.5	D601	16	TL	8.25 X 22.5	1055	278	489	17	220	850/123	850/123	3150/6940	2900/6390	148/145/M
11R22.5		16	TL	8.25 X 22.5	1055	278	489	17	220	830/120	830/120	3000/6610	2725/6010	146/143/M
295/80R22.5		16	TL	9.00 X 22.5	1054	297	484	17	240	850/123	850/123	3550/7830	3250/7160	152/149/M
295/80R22.5		18	TL	9.00 X 22.5	1054	297	484	17	240	850/123	850/123	3550/7830	3250/7160	152/149/M
315/80R22.5		20	TL	9.00 X 22.5	1081	309	498	15.5	246	850/123	850/123	4000/8820	3650/8050	156/153/M



D621

ESPECIFICAÇÕES

- + Longa vida útil
- + Boa dirigibilidade
- + Baixo calor gerado
- + Economia de combustível

SPECIFICATIONS

- + Long tread life
- + Good steering
- + Low heat generated
- + Fuel saving

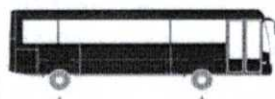

URBANO



RODOVIA

TAMANHO	MODELO	LONAS	TIPO	ARO PADRÃO	DIÂMETRO TOTAL	LARGURA DA SEÇÃO	RÁDIO ESTÁTICO CARREGADO	PROFUNDIDADE DE SULCO	LARGURA DA SEÇÃO	SIMPLES	DÚPLO	SIMPLES	DÚPLO	ÍNDICE DE CARGA / ÍNDICE DE VELOCIDADE
Size	Pattern	PR	Type	Standard rim	Overall Diameter ±2%	Section Width ±4%	Static Loaded Radius	Tread Depth	Tread Width	Single	Dual	Single	Dual	Load Index / Speed Index
					(mm)	(mm)	(mm)	(mm)	(mm)	kPa/psi	kPa/psi	kg/lbs	kg/lbs	
275/80R22.5	D621	16	TL	8,25 X 22,5	1016	272	471	14.5	220	830/120	830/120	3075/6780	2800/6170	147/144/M
295/75R22.5		16	TL	8,25 X 22,5	1016	272	471	14.5	220	760/110	760/110	2800/6175	2575/5675	144/141/M



030940

D671

ESPECIFICAÇÕES

- + Boa dirigibilidade e operação suave.
- + Rejeição de pedras e resistência ao uso.
- + Pode ser usado tanto no solo seco e estradas escorregadias.

SPECIFICATIONS

- + Good navigation, smooth operation
- + Stone rejection and wear resistance
- + Flexible use for both dry and slippery roads



TAMANHO	MODELO	LONAS	TIPO	ARO PADRÃO	DIÂMETRO TOTAL	LARGURA DA SEÇÃO	RAC (ESTANCO CARRREGADO)	PROFIM. DEBITE DE SULCO	LARGURA DE SEÇÃO	SIMPLES	DUPLA	SIMPLES	DUPLA	ÍNDICE DE CARGA / INDEX DE VELOCIDADE
Size	Pattern	PR	Type	Standard (mm)	Overall Diameter (mm)	Section Width (mm)	Static Loaded Radius (mm)	Tread Depth (mm)	Tread Width (mm)	Single (kPa/psi)	Dual (kPa/psi)	Single (kg/lbs)	Dual (kg/lbs)	Load Index / Speed Index
295/80R22.5	D671	18	TL	9.00X22.5	1048	297	484	14	240	850/123	850/123	3550/7830	3250/7160	152/149/M



v3.0 - DAUTIN Blockchain Documentos Digitais e Serviços Ltda EPP certifica em 15/04/2023 09:58:43 que o documento de hash (SHA-256) 5770cefc566a38ee8e799259dc287ae9f93cae55a9a848dbc84035d9ed5ec47 foi validado em 15/04/2023 09:57:20 através da transação blockchain 0x57a101d05b7a73c277e7296b7677f901b0e653b3e32e13159c223bb82e9502d e pode ser verificado em <https://www.dautin.com/FileCheck> (NID: 129093)



D721

ESPECIFICAÇÕES

- + Longa vida útil
- + Baixo calor gerado
- + Adequado para a posição da roda motriz
- + Aderência firme à estrada

SPECIFICATIONS

- + Long tread life
- + Low heat generated
- + Suitable for driving wheel position
- + Firm road grip

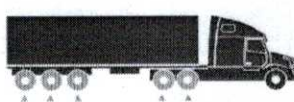
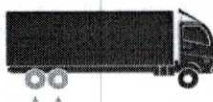

TAMANHO	MODELO	LONAS	TIPO	ARO PADRÃO	DIÂMETRO TOTAL	LARGURA DA SEÇÃO	RÁDIO ESTÁTICO CARREGADO	PROFUNDIDADE DE SULCO	LANGUEIRA DA SEÇÃO	SIMPLES	DÚPLO	SIMPLES	DÚPLO	ÍNDICE DE CARGA / ÍNDICE DE VELOCIDADE
Size	Pattern	RR	Type	Standard mm	Overall Diameter % (mm)	Section Width % (mm)	Static Loaded Radius (mm)	Tread Depth (mm)	Tread Width (mm)	Single kPa/psi	Dual kPa/psi	Single kg/lbs	Dual kg/lbs	Load Index / Speed Index
275/80R22.5		16	TL	8.25X22.5	1030	272	471	21	225	850/123	850/123	3250/7160	3000/6610	149/146/L
295/80R22.5	D721	18	TL	9.00X22.5	1053	297	484	21	250	850/123	850/123	3550/7830	3250/7160	152/149/M
315/80R22.5		20	TL	9.00X22.5	1096	309	498	22.5	250	850/123	850/123	4000/8820	3650/8050	156/153/M

Item 46, 47, 48, 49



D722

ESPECIFICAÇÕES

- + Longa vida útil
- + Baixo calor gerado
- + Adequado para a posição da roda motriz
- + Aderência firme à estrada

SPECIFICATIONS

- + Long tread life
- + Low heat generated
- + Suitable for driving wheel position
- + Firm road grip

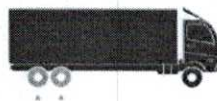

URBANO



RODOVIA



MISTO

TAMANHO	MODELO	LONAS	TIPO	ARO PADRÃO	DIÂMETRO TOTAL	LAGURA DA SEÇÃO	RAIO PISTÃO CARRREGADO	PROFUN- DIDADE DE SOLDO	LAGURA DA SEÇÃO	SIMPLES	DÚPLO	SIMPLES	DÚPLO	ÍNDICE DE CARGA / INDEX DE PROTEÇÃO
Size	Pattern	PR	Type	Standard rim	Overall Diameter (mm)	Section Width (mm)	Static Loaded Radius (mm)	Tread Depth (mm)	Tread Width (mm)	Single kPa/psi	Dual kPa/psi	Single kg/lbs	Dual kg/lbs	Load Index /Speed Index
295/80R22.5	D722	18	TL	9.00 X 22.5	1063	297	484	21	250	850/123	850/123	3550/7830	3250/7160	152/149/M



D821**ESPECIFICAÇÕES**

- + Alta capacidade de carga e resistência ao corte
- + Design avançado, adequado para todas as posições
- + Boa dissipação de calor e excelente drenagem

SPECIFICATIONS

- + High loadability and improve cut resistance
- + Advance tire design, suitable for all positions
- + Good heat dissipation and well drainage



URBANO



RODOVIA



MISTO

TAMANHO	MODELO	LUNAS	TIPO	ARO PADRÃO	DIÂMETRO TOTAL	LARGURA DA SEÇÃO	RÁDIO ESTÁTICO CARREGADO	PROFUNDIDADE DE SULCO	LARGURA DA SEÇÃO	SIMPLES	DUPLA	SIMPLES	DUPLA	ÍNDICE DE CARGA / INDEX DE VELOCIDADE
Size	Pattern	PR	Type	Standard rim	Overall Diameter ±2%	Section Width ±4%	Static Loaded Radius	Tread Depth	Tread Width	Single	Dual	Single	Dual	Load Index / Speed Index
				(mm)	(mm)	(mm)	(mm)	(mm)	(mm)	kPa/psi	kPa/psi	kg/lbs	kg/lbs	
12.00R20	D821	20	TT	8.50X20	1130	306	521	19.5	238	900/131	900/131	4000/8820	3650/8050	156/153/K
10.00R20	D821	18	TT	7.50X20	1054	271	271	16	216	930/135	930/135	3250/7160	3000/6610	149/146/K



D841

ESPECIFICAÇÕES

- + Alta capacidade de carga e resistência ao corte
- + Design avançado, adequado para todas as posições
- + Boa dissipação de calor e excelente drenagem

SPECIFICATIONS

- + High loadability and improve cut resistance
- + Advance tire design, suitable for all positions
- + Good heat dissipation and well drainage



URBANO

RODOVIA

MISTO

TAMANHO	MODELO	LONAS	TIPO	APD PADRÃO	DIÂMETRO TOTAL	LARGURA DA SEÇÃO	RAIO ESTÁTICO CATREBAIS	PROFUNDIDADE DE SULCO	LARGURA DA SUCAÇÃO	SIMPLES	DUPLA	SIMPLES	DUPLA	ÍNDICE DE CARGA / ÍNDICE DE VELOCIDADE
Size	Partim	PR	Type	Standard (mm)	Overall Diameter ±2%	Section Width ±4%	Static Loaded Radius	Tread Depth	Tread Width	Single	Dual	Single	Dual	Load Index / Speed Index
					(mm)	(mm)	(mm)	(mm)	(mm)	kPa/psi	kPa/psi	kg/lbs	kg/lbs	
10.00R20	D841	18	TT	750VX20	1054	271	489	15.5	216	930/135	930/135	3250/7160	3000/6610	149/146/K

Item 08, 09



D851

ESPECIFICAÇÕES

- + Alta capacidade de carga e resistência ao corte
- + Design avançado, adequado para todas as posições
- + Boa dissipação de calor e excelente drenagem

SPECIFICATIONS

- + High loadability and improve cut resistance
- + Advance tire design, suitable for all positions
- + Good heat dissipation and well drainage



TAMANHO	MODELO	LONAS	TIPO	ARO PADRÃO	DIÂMETRO TOTAL	LARGURA DA SEÇÃO	RÁDIO ESTÁTICO CARGADO	PROFUNDIDADE DE SULCO	LARGURA DA VIGETA	SIMPLES	DÚPLIO	SIMPLES	DÚPLIO	ÍNDICE DE CARGA / ÍNDICE DE VELOCIDADE
Size	Pattern	PR	Type	Standard (mm)	Overall Diameter (mm)	Section Width (mm)	Static Loaded Radius (mm)	Tread Depth (mm)	Tread Width (mm)	Single kPa/pal	Dual kPa/pal	Single kg/lbs	Dual kg/lbs	Load Index / Speed Index
275/80R22.5	D851	16	TL	8.25X22.5	1024	272	471	17.5	223	860/125	860/125	3250/7160	3000/6610	149/146/L
295/80R22.5		18	TL	9.00X22.5	1058	297	484	18	240	850/123	850/123	3650/7830	3250/7160	152/149/L



D911

ESPECIFICAÇÕES

- + Capacidade de corte aprimorada e maior durabilidade
- + Alta capacidade de carga e boa freagem, adequado para cascalho e estradas escorregadias.

SPECIFICATIONS

- + Improve cut resistance and increase durability
- + Loadability and good braking, suitable for gravel and slippery road



MISTO



OFFROAD

TAMANHO	MODELO	LONAS	TIPO	ARCO PADRÃO	DIÂMETRO TOTAL	LARGURA DA SEÇÃO	RAIO ESTABILIZADOR CARREGADO	PROFUNDIDADE DE SOLO	LARGURA DA SEÇÃO	SIMPLES	DÚPLO	SIMPLES	DÚPLO	ÍNDICE DE CARGA / ÍNDICE DE VELOCIDADE
Size	Pattern	PR	Type	Standard mm	Overall Diameter mm	Section Width mm	Static Loaded Radius mm	Tread Depth mm	Tread Width mm	Single kPa/psi	Dual kPa/psi	Single kg/lbs	Dual kg/lbs	Load Index / Speed Index
10.00R20	D911	18	TT	7.50VX20	1071	271	489	23.5	220	930/135	930/135	3250/7160	3000/6610	149/146/K

Item 10, 11, 12, 13



00947

D941

ESPECIFICAÇÕES

- + Capacidade de corte aprimorada e maior durabilidade
- + Alta capacidade de carga e boa freagem, adequado para cascalho e estradas escorregadias.

SPECIFICATIONS

- + Improve cut resistance and increase durability
- + Loadability and good braking, suitable for gravel and slippery road



Item 41, 42, 43, 44

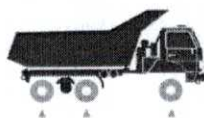

MISTO



OFFROAD

TAMANHO	MODELO	LONAS	TIPO	ARO PADRÃO	DIÂMETRO TOTAL	LARGURA DA SEÇÃO	RAIO ESTÁTICO CARREGADO	PROFUNDIDADE DE SULCO	LARGURA DA CORDÃO	SIMPLES	DÚPLO	SIMPLES	DÚPLO	ÍNDICE DE CARGA / INDEX DE LOADING
Size	Pattern	PR	Type	Standard rim	Overall Diameter	Section Width	Static Loaded Radius	Tread Depth	Tread Width	Single	Dual	Single	Dual	Load Index / Speed Index
				(mm)	(mm)	(mm)	(mm)	(mm)	(mm)	kPa/psi	kPa/psi	kg/lbs	kg/lbs	
275/80R22.5	D941	16	TL	8.25X22.5	1033	272	471	22	223	860/125	860/125	3250/7160	3000/6610	149/146/L
295/80R22.5	D941	18	TL	9.00X22.5	1066	297	484	23	250	850/123	850/123	3550/7830	3250/7160	152/149/L



084948

Rua XV de Novembro, 64 - Sala 21
Edifício Pedro Francisco Vargas
Centro, Itajaí - Santa Catarina
(47) 3514-7599 | (47) 99748-2223
www.dautin.com | dautin@dautin.com



CERTIFICADO DE PROVA DE AUTENTICIDADE ELETRÔNICA

A DAUTIN BLOCKCHAIN DOCUMENTOS DIGITAIS E SERVIÇOS LTDA, especificada neste ato apenas como **Dautin Blockchain Co.** CERTIFICA para os devidos fins de direito que, o arquivo digital especificado com o tipo documental **Autenticação** e representado pela função hash criptográfica conhecida como SHA-256, de código **5770cefcb566a38ee8e799259dc287ae9f93cae55a9a848dbc84035d9ed5ec47** foi autenticado de acordo com as Legislações e normas vigentes¹ através da rede blockchain Ethereum Classic, sob o identificador único denominado NID **129093** dentro do sistema.

A autenticação eletrônica do documento intitulado "**Catálogo Dplus - Danang Rubber Company**", cujo assunto é descrito como "**Catálogo Dplus - Danang Rubber Company**", faz prova de que em **15/04/2023 09:57:02**, o responsável **Multi Comércio de Pneus Ltda (50.108.526/0001-68)** tinha posse do arquivo com as mesmas características que foram reproduzidas na prova de autenticidade, sendo de Multi Comércio de Pneus Ltda a responsabilidade, única e exclusiva, pela idoneidade do documento apresentado a DAUTIN Blockchain Co.

Este CERTIFICADO foi emitido em **15/04/2023 09:58:12** através do sistema de autenticação eletrônica da empresa DAUTIN Blockchain Co. de acordo com o Art. 10, § 2º da MP 2200-2/2001, Art. 107 do Código Civil e Art. 411, em seus §§ 2º e 3º do Código de Processo Civil, estando dessa maneira de acordo para o cumprimento do Decreto 10278/2020.

Para mais informações sobre a operação acesse o site <https://www.dautin.com> e informe o código da transação blockchain **0x57a101d05b7a73c277e7296b7677f901b0e653b3e32e13159c223fbb82e9502d**. Também é possível acessar a consulta através da rede blockchain em <https://blockscout.com/etc/mainnet/>

¹ Legislação Vigente: Medida Provisória nº 2200-2/2001, Código Civil e Código de Processo Civil.



Presidência da República Casa Civil
Subchefia para Assuntos Jurídicos
MEDIDA PROVISÓRIA 2.200-2
DE 24 DE AGOSTO DE 2001.



BRASIL



----- Site do Inmetro -----



Certificados | Produtos | Serviços | Empresas | Organismos Acreditados

Produtos e Serviços com Conformidade Avaliada



Certificados



Resultado da Consulta:

3 Certificado(s)
34 Produtos(s)
0 Serviços(s)

Página 1

Certificador: CELAC **Nº Certificado:** CN-PNEU-0143-2020-CR **Tipo:** Produto **Emissão:** 29/10/2020
Validade: 28/10/2024 **Status do Certificado:** Ativo [Doc.Normativo](#)

CNPJ/CPF	Razão Social / Nome (PF)	Nome fantasia	Endereço	Status	Papel da empresa
81111965000153	SERVTRADER CONSULTORIA EM COMÉRCIO EXTERIOR LTDA.	SERVTRADER CONSULTORIA EM COMÉRCIO EXTE	RAV. PAULISTA, 726 - 13ª ANDA - 0 CERQUEIRA CESAR - 5312, - BRASIL Tel: (11) 5083-6888 e (Email: rangel.zen@uol.com.br; rogerzen3@gmail.com	ATIVO	SOLICITANTE

▼ Marca	▼ Modelo	▼ Importado	▼ Descrição
DPLUS	10.00R20 D651 18PR 149/146L	SIM	PNEUS NOVOS DESTINADOS A VEÍCULOS COMERCIAIS E REBOCADOS
DPLUS	10.00R20 D821 18PR 149/146K	SIM	PNEUS NOVOS DESTINADOS A VEÍCULOS COMERCIAIS E REBOCADOS
DPLUS	10.00R20 D841 18PR 149/146K	SIM	PNEUS NOVOS DESTINADOS A VEÍCULOS COMERCIAIS E REBOCADOS
DPLUS	10.00R20 D911 18PR 149/146K	SIM	PNEUS NOVOS DESTINADOS A VEÍCULOS COMERCIAIS E REBOCADOS
DPLUS	11 R22.5 D611 16PR 148/145M	SIM	PNEUS NOVOS DESTINADOS A VEÍCULOS COMERCIAIS E REBOCADOS
DPLUS	275/80R22.5 D621 16PR 147/144M	SIM	PNEUS NOVOS DESTINADOS A VEÍCULOS COMERCIAIS E REBOCADOS
DPLUS	275/80R22.5 D721 16PR 149/146L	SIM	PNEUS NOVOS DESTINADOS A VEÍCULOS COMERCIAIS E REBOCADOS
DPLUS	275/80R22.5 D722 16PR 149/146L	SIM	PNEUS NOVOS DESTINADOS A VEÍCULOS COMERCIAIS E REBOCADOS
DPLUS	275/80R22.5 D851 16PR 149/146L	SIM	PNEUS NOVOS DESTINADOS A VEÍCULOS COMERCIAIS E REBOCADOS
DPLUS	275/80R22.5 D941 16PR 149/146L	SIM	PNEUS NOVOS DESTINADOS A VEÍCULOS COMERCIAIS E REBOCADOS
DPLUS	900R20 D842 16PR 147/144K	SIM	PNEUS NOVOS DESTINADOS A VEÍCULOS COMERCIAIS E REBOCADOS

Item 08,09

Item 10, 11, 12, 13

item 41, 42, 43, 44

Certificador: CELAC **Nº Certificado:** CN-PNEU-0144-2020-CR **Tipo:** Produto **Emissão:** 29/10/2020
Validade: 28/10/2024 **Status do Certificado:** Ativo [Doc.Normativo](#)

CNPJ/CPF	Razão Social / Nome (PF)	Nome fantasia	Endereço	Status	Papel da empresa
81111965000153	SERVTRADER CONSULTORIA EM COMÉRCIO EXTERIOR LTDA.	SERVTRADER CONSULTORIA EM COMÉRCIO EXTE	RAV. PAULISTA, 726 - 13ª ANDA - 0 CERQUEIRA CESAR - 5312, - BRASIL Tel: (11) 5083-6888 e (Email: rangel.zen@uol.com.br; rogerzen3@gmail.com	ATIVO	SOLICITANTE

▼ Marca	▼ Modelo	▼ Importado	▼ Descrição
---------	----------	-------------	-------------

Produtos Certificados

DPLUS	11.00R20 D631 18PR 152/149L	SIM	PNEUS NOVOS DESTINADOS A VEÍCULOS COMERCIAIS E REBOCADOS
DPLUS	11.00R20 D651 18PR 152/149L	SIM	PNEUS NOVOS DESTINADOS A VEÍCULOS COMERCIAIS E REBOCADOS
DPLUS	11.00R20 D811 18 PR 152/149K	SIM	PNEUS NOVOS DESTINADOS A VEÍCULOS COMERCIAIS E REBOCADOS
DPLUS	11.00R20 D911 18PR 152/149F	SIM	PNEUS NOVOS DESTINADOS A VEÍCULOS COMERCIAIS E REBOCADOS
DPLUS	12.00R20 D811 20PR 156/153K	SIM	PNEUS NOVOS DESTINADOS A VEÍCULOS COMERCIAIS E REBOCADOS
DPLUS	12.00R20 D821 20PR 156/153K	SIM	PNEUS NOVOS DESTINADOS A VEÍCULOS COMERCIAIS E REBOCADOS
DPLUS	12.00R20 D911 20PR 156/153F	SIM	PNEUS NOVOS DESTINADOS A VEÍCULOS COMERCIAIS E REBOCADOS
DPLUS	12R22.5 D611 18PR 152/149M	SIM	PNEUS NOVOS DESTINADOS A VEÍCULOS COMERCIAIS E REBOCADOS
DPLUS	295/80R22.5 D601 16PR 152/149M	SIM	PNEUS NOVOS DESTINADOS A VEÍCULOS COMERCIAIS E REBOCADOS
DPLUS	295/80R22.5 D601 18PR 152/149M	SIM	PNEUS NOVOS DESTINADOS A VEÍCULOS COMERCIAIS E REBOCADOS
DPLUS	295/80R22.5 D671 18PR 152/149L	SIM	PNEUS NOVOS DESTINADOS A VEÍCULOS COMERCIAIS E REBOCADOS
DPLUS	295/80R22.5 D671 18PR 152/149M	SIM	PNEUS NOVOS DESTINADOS A VEÍCULOS COMERCIAIS E REBOCADOS
DPLUS	295/80R22.5 D721 18PR 152/149M	SIM	PNEUS NOVOS DESTINADOS A VEÍCULOS COMERCIAIS E REBOCADOS
DPLUS	295/80R22.5 D722 18PR 152/149M	SIM	PNEUS NOVOS DESTINADOS A VEÍCULOS COMERCIAIS E REBOCADOS
DPLUS	295/80R22.5 D851 18PR 152/149L	SIM	PNEUS NOVOS DESTINADOS A VEÍCULOS COMERCIAIS E REBOCADOS
DPLUS	295/80R22.5 D941 18PR 152/149L	SIM	PNEUS NOVOS DESTINADOS A VEÍCULOS COMERCIAIS E REBOCADOS
DPLUS	315/80R22.5 D601 18PR 154/151M	SIM	PNEUS NOVOS DESTINADOS A VEÍCULOS COMERCIAIS E REBOCADOS
DPLUS	315/80R22.5 D721 20PR 156/153M	SIM	PNEUS NOVOS DESTINADOS A VEÍCULOS COMERCIAIS E REBOCADOS
DPLUS	315/80R22.5 D811 20PR 156/153L	SIM	PNEUS NOVOS DESTINADOS A VEÍCULOS COMERCIAIS E REBOCADOS
DPLUS	315/80R22.5 D921 20PR 156/153K	SIM	PNEUS NOVOS DESTINADOS A VEÍCULOS COMERCIAIS E REBOCADOS

item

46, 47, 48, 49

Certificador: CELAC N° Certificado: CN-PNEU-0142-2020-CR Tipo: Produto Emissão: 29/10/2020

Validade: 28/10/2024 Status do Certificado: Ativo Doc.Normativo

CNPJ/CPF	Razão Social / Nome (PF)	Nome fantasia	Endereço	Status	Papel da empresa
81111965000153	SERVTRADER CONSULTORIA EM COMÉRCIO EXTERIOR LTDA.	SERVTRADER CONSULTORIA EM COMÉRCIO EXTE	RAV. PAULISTA, 726 - 13ª ANDA - O CERQUEIRA CESAR - 5312, - BRASIL Tel: (11) 5083-6888 e (Email: rangel.zen@uol.com.br; rogerzen3@gmail.com	ATIVO	SOLICITANTE

▼ Marca	▼ Modelo	▼ Importado	▼ Descrição
DPLUS	12.00R24 D931 20PR 160/157F	SIM	PNEUS NOVOS DESTINADOS A VEÍCULOS COMERCIAIS E REBOCADOS
DPLUS	385/65R22.5 D661 20PR 160(S)M	SIM	PNEUS NOVOS DESTINADOS A VEÍCULOS COMERCIAIS E REBOCADOS
DPLUS	385/65R22.5 D711 20PR 160M	SIM	PNEUS NOVOS DESTINADOS A VEÍCULOS COMERCIAIS E REBOCADOS

0 B 951

PLUS



295/80R22.5 D721 18PR

152/149M

A
B
C
D
E
F
G

E

A
B
C
D
E
F
G

B

78 db

conpet

CELACK

SAC 0800-602-7581



58
00952



Atrezzo SH402

Desempenho em todas as estações, o modelo SH402 desenvolve longa vida, sem comprometer o conforto e a qualidade do passeio.

- Desenho da banda de rodagem desenvolvidos para excelente dirigibilidade em todas as condições meteorológicas.
- A formulação de seu composto de borracha aumenta a abrasão e resistência ao desgaste oferecendo alta tração.

Características



Redução do ruído e melhor estabilidade



Ótima tração e dirigibilidade tanto em estradas asfaltadas, secas ou molhadas como em terra ou areia e excelente vida útil do Pneu.



Laterais com agarre para melhor aderência e manobras seguras.

Área dos ombros estabilizada, promovendo alta estabilidade e uma ótima dirigibilidade

Especificações

Size	Load Range P.R.	Load Index	UTQG	SW	TD (mm)	Overall Width (mm)	Overall Diam. (mm)	Meas. Rim (in)	Single kg@kpa	Authentication
155/65R13	SL	73 T	460 A B	SBL	7.6	157	532	4.5	365@300	ECE&SOUND
155/70R13	SL	75 T	460 A B	SBL	7.6	157	548	4.5	387@300	ECE&SOUND
155/80R13	SL	79 T	460 A B	SBL	7.8	157	578	4.5	437@300	ECE&SOUND
165/65R13	SL	77 T	460 A B	SBL	7.8	170	544	5	412@300	ECE&SOUND
165/70R13	SL	79 T	460 A B	SBL	7.8	170	562	5	437@300	ECE&SOUND
165/80R13	SL	83 T	460 A B	SBL	7.8	165	594	4.5	487@300	ECE&SOUND
175/65R13	SL	80 T	460 A B	SBL	8	177	558	5	450@300	ECE&SOUND
175/70R13	SL	82 T	460 A B	SBL	8	177	576	5	475@300	ECE&SOUND
185/70R13	SL	86 T	460 A B	SBL	8	189	590	5.5	530@300	ECE&SOUND
155/65R14	SL	75 T	460 A B	SBL	7.8	157	558	4.5	387@300	ECE&SOUND
165/60R14	SL	75 H	420 A A	SBL	7.8	170	554	5	387@300	ECE&SOUND
165/65R14	SL	79 T	460 A B	SBL	7.8	170	570	5	437@300	ECE&SOUND
165/70R14	SL	81 T	460 A B	SBL	7.8	170	588	5	462@300	ECE&SOUND

030953

21/01/2020

GRUPO SAILUN LATIN AMERICA

165/70R14	XL	85 T	460 A B	SBL	7.8	170	588	5	515@340	ECE&SOUND
175/65R14	SL	82 T	420 A A	SBL	8	177	584	5	475@300	ECE&SOUND
175/65R14	SL	82 H	420 A A	SBL	8	177	584	5	475@300	ECE&SOUND
175/65R14	XL	86 T	420 A A	SBL	8	177	584	5	530@340	ECE&SOUND
175/70R14	SL	84 T	460 A B	SBL	8	177	602	5	500@300	ECE&SOUND
175/70R14	XL	88 T	460 A B	SBL	8	177	602	5	560@340	ECE&SOUND
175/80R14	SL	88 T	460 A B	SBL	7.8	177	636	5	560@300	ECE&SOUND
185/50R14	SL	77 V	400 A A	SBL	8	194	542	6	412@300	ECE&SOUND
185/55R14	SL	80 H	420 A A	SBL	8	194	560	6	450@300	ECE&SOUND
185/60R14	SL	82 H	420 A A	SBL	8	189	578	5.5	475@300	ECE&SOUND
185/65R14	SL	86 H	420 A A	SBL	8	189	596	5.5	530@300	ECE&SOUND
185/65R14	SL	86 T	420 A A	SBL	8	189	596	5.5	530@300	ECE&SOUND
185/70R14	SL	88 T	460 A B	SBL	8	189	616	5.5	560@300	ECE&SOUND
185/70R14	SL	88 H	460 A B	SBL	8	189	616	5.5	560@300	ECE&SOUND
195/60R14	SL	86 H	420 A A	SBL	8	201	590	6	530@300	ECE&SOUND
195/65R14	SL	89 H	420 A A	SBL	8	201	610	6	580@300	ECE&SOUND
195/70R14	SL	91 T	460 A B	SBL	8	201	630	6	615@300	ECE&SOUND
195/70R14	SL	91 H	460 A B	SBL	8	201	630	6	615@300	ECE&SOUND
205/70R14	SL	95 T	460 A B	SBL	8.2	209	644	6	690@300	ECE&SOUND
175/55R15	SL	77 T	460 A B	SBL	8	182	573	5.5	412@300	ECE&SOUND
175/65R15	SL	84 T	460 A B	SBL	8	177	609	5	500@300	ECE&SOUND
175/65R15	SL	84 H	420 A A	SBL	8	177	609	5	500@300	ECE&SOUND
185/55R15	SL	82 H	420 A A	SBL	8	194	585	6	475@300	ECE&SOUND
185/55R15	SL	82 V	420 A A	SBL	8	194	585	6	475@300	ECE&SOUND
185/60R15	SL	84 H	420 A A	SBL	8	189	603	5.5	500@300	ECE&SOUND
185/60R15	XL	88 H	420 A A	SBL	8	189	603	5.5	560@340	ECE&SOUND
185/65R15	SL	88 T	420 A A	SBL	8	189	621	5.5	560@300	ECE&SOUND
185/65R15	SL	88 H	420 A A	SBL	8	189	621	5.5	560@300	ECE&SOUND
185/65R15	XL	92 T	420 A A	SBL	8	189	621	5.5	630@340	ECE&SOUND
195/50R15	SL	82 H	420 A A	SBL	8	201	577	6	475@300	ECE&SOUND
195/50R15	SL	82 V	420 A A	SBL	8	201	577	6	475@300	ECE&SOUND
195/55R15	SL	85 H	400 A A	SBL	8	201	595	6	515@300	ECE&SOUND
195/55R15	SL	85 V	400 A A	SBL	8	201	595	6	515@300	ECE&SOUND
195/60R15	SL	88 H	420 A A	SBL	8	201	615	6	560@300	ECE&SOUND
195/60R15	SL	88 V	420 A A	SBL	8	201	615	6	560@300	ECE&SOUND
195/65R15	SL	91 T	420 A A	SBL	8	201	635	6	615@300	ECE&SOUND
195/65R15	SL	91 H	420 A A	SBL	8	201	635	6	615@300	ECE&SOUND
195/65R15	XL	95 T	420 A A	SBL	8	201	635	6	690@340	ECE&SOUND
205/50R15	SL	86 V	400 A A	SBL	8.2	214	587	6.5	530@300	ECE&SOUND
205/60R15	SL	91 H	420 A A	SBL	8	209	627	6	615@300	ECE&SOUND

58

030954

205/60R15	SL	91 V	420 A A	SBL	8	209	627	6	615@300	ECE&SOUND
205/60R15	XL	95 H	420 A A	SBL	8.2	209	627	6	690@340	ECE&SOUND
205/65R15	SL	94 H	420 A A	SBL	8.2	209	647	6	670@300	ECE&SOUND
205/65R15	SL	94 V	420 A A	SBL	8.2	209	647	6	670@300	ECE&SOUND
205/65R15	XL	99 T	420 A A	SBL	8.2	209	647	6	775@340	ECE&SOUND
215/60R15	SL	94 H	420 A A	SBL	8.2	221	639	6.5	670@300	ECE&SOUND
215/65R15	SL	96 H	420 A A	SBL	8.2	221	661	6.5	710@300	ECE&SOUND
215/65R15	XL	102H	420 A A	SBL	8.2	221	661	6.5	850@340	ECE&SOUND
195/50R16	SL	84 H	420 A A	SBL	8	201	602	6	500@300	ECE&SOUND
195/50R16	SL	84 V	420 A A	SBL	8	201	602	6	500@300	ECE&SOUND
195/55R16	SL	87 T	420 A A	SBL	8	201	620	6	545@300	ECE&SOUND
195/55R16	SL	87 H	420 A A	SBL	8	201	620	6	545@300	ECE&SOUND
195/60R16	SL	89 H	420 A A	SBL	8	201	640	6	580@300	ECE&SOUND
205/50R16	SL	87 V	420 A A	SBL	8.2	214	612	6.5	545@300	ECE&SOUND
205/55R16	SL	91 H	420 A A	SBL	8.2	214	632	6.5	615@300	ECE&SOUND
205/55R16	SL	91 V	420 A A	SBL	8.2	214	632	6.5	615@300	ECE&SOUND
205/55R16	XL	94 V	420 A A	SBL	8.2	214	632	6.5	670@340	ECE&SOUND
205/60R16	SL	92 H	420 A A	SBL	8.2	209	627	6	630@300	ECE&SOUND
205/60R16	SL	92 V	420 A A	SBL	8.2	209	627	6	630@300	ECE&SOUND
205/60R16	XL	96 V	420 A A	SBL	8.2	209	627	6	710@340	ECE&SOUND
215/55R16	XL	97 H	420 A A	SBL	8.2	226	642	7	730@340	ECE&SOUND
215/55R16	XL	97 V	420 A A	SBL	8.2	226	642	7	730@340	ECE&SOUND
215/60R16	SL	95 V	400 A A	SBL	8.2	221	664	6.5	690@300	ECE&SOUND
215/60R16	XL	99 H	400 A A	SBL	8.2	221	664	6.5	775@340	ECE&SOUND
215/60R16	XL	99 V	400 A A	SBL	8.2	221	664	6.5	775@340	ECE&SOUND
215/65R16	SL	98 T	460 A B	SBL	8.2	221	686	6.5	750@300	ECE&SOUND
225/50R16	SL	92 H	420 A A	SBL	8.2	233	632	7	630@300	ECE&SOUND
225/50R16	SL	92 V	420 A A	SBL	8.2	233	632	7	630@300	ECE&SOUND
225/55R16	XL	99 H	420 A A	SBL	8.2	233	654	7	775@340	ECE&SOUND
225/55R16	XL	99 V	420 A A	SBL	8.2	233	654	7	775@340	ECE&SOUND
225/60R16	SL	98 H	420 A A	SBL	8.2	228	676	6.5	750@300	ECE&SOUND
225/60R16	XL	102H	420 A A	SBL	8.2	228	676	6.5	850@340	ECE&SOUND
225/60R16	XL	102V	420 A A	SBL	8.2	228	676	6.5	850@340	ECE&SOUND
245/50R16	SL	97 H	420 A A	SBL	8.2	253	652	7.5	730@300	ECE&SOUND



EU Escritório Corporativo:
9840 SW 77 Avenue, Suite 30,1 Miami, FL 33156 – USA
Tel: 1-786-573-0757 • Fax: 1-786-573-0762

**Español**

Inicio
Empresa
Neumáticos
Catálogo
Contacto
Garantía

English

Home
Company
Tires
Catalog
Contact
Warranty

Português

Início
Companhia
Pneus
Catálogo
Contato
Garantia

58
0955

SAILUN	255/70R18 113T STD TERRAMAX CVR - COD.COMERCIAL:5540999	SIM	FAMILIA: 2A2B1C4D3*RRC: C / **G: C / **DB: 3
SAILUN	265/70R16 112S STD TERRAMAX A/T - COD.COMERCIAL:	SIM	FAMILIA: 2A2B1C4D3*RRC: / **G: / **DB:
SAILUN	265/70R17 115T TERRAMAX CVR- COD.COMERCIAL: 322006020	SIM	FAMILIA: 2A2B1C4D3*RRC: N/A / **G: N/A / **DB: N/A
SAILUN	275/70R16 114T TERRAMAX CVR -	SIM	FAMILIA: 2A2B1C4D3*RRC: N/A / **G: N/A / **DB: N/A
SAILUN	MODELO: 265/70R15 112S TERRAMAX A/T - COD. COMERCIAL: 6959655423020	SIM	FAMILIA: 2A2B1C4D3 *RRC: E / **G: C / **DB: 2

Certificador: ABNT Nº Certificado: 94.100/20 Tipo: Produto Emissão: 28/04/2020 Validade: 28/04/2024 Status do Certificado: Ativo Doc.Normativo

CNP/J/CPF	Razão Social / Nome (PF)	Nome fantasia	Endereço	Status	Papel da empresa
10927066000185	INTERPNEUS REPRESENTAÇÕES LTDA	INTERPNEUS	RUA MARQUÊS DO POMBAL, 1710 SALA 802, -- MOINHOS DE VENTO - PORTO ALEGRE, RS - BRASIL Tel: 3024-1011 Email: manuel@orientetriangle.com	ATIVO	SOLICITANTE
	SAILUN GROUP P&D CENTER		YUANJIA ROAD, ECONOMIC AND TECHNOLOGICAL, 3 - DEVELOPMEN - SHANDONG PROVINCE - QINGDAO, - CHINA	ATIVO	CENTRO DE TECNOLOGIA/DESENVOLVIMENTO

▼ Marca	▼ Modelo	▼ Importado	▼ Descrição
SAILUN	185/70R14 88H ATREZZO ECO - COD.COMERCIAL:2004880	SIM	FAMILIA: 2A2B1C4D4 *RRC: E / **G: B / **DB: 2
SAILUN	185/70R14 88H STD ATREZZO SH402 - COD.COMERCIAL:200383	SIM	FAMILIA: 2A2B1C4D4 *RRC: E / **G: E / **DB: 2
SAILUN	185/70R14 88H STD ATREZZO SH406 - COD.COMERCIAL:2002271	SIM	FAMILIA: 2A2B1C4D4 *RRC: E / **G: E / **DB: 2
SAILUN	185/70R14 88H STD ATREZZO SH407 - COD.COMERCIAL:5549125	SIM	FAMILIA: 2A2B1C4D4 *RRC: E / **G: E / **DB: 2
SAILUN	195/70R14 91H ATREZZO ECO - COD.COMERCIAL:2004881	SIM	FAMILIA: 2A2B1C4D4*RRC: E / **G: B / **DB: 2
SAILUN	195/70R14 91H STD ATREZZO SH402 - COD.COMERCIAL:2000384	SIM	FAMILIA: 2A2B1C4D4*RRC: E / **G: E / **DB: 2
SAILUN	195/70R14 91H STD ATREZZO SH406 - COD.COMERCIAL:2002272	SIM	FAMILIA: 2A2B1C4D4*RRC: E / **G: E / **DB: 2
SAILUN	205/70R14 95H ATREZZO ECO - COD.COMERCIAL: 6959655439151	SIM	FAMILIA: 2A2B1C4D4 *RRC: E / **G: B / **DB: 2
SAILUN	205/70R15 96H STD TERRAMAX CVR - COD.COMERCIAL:2001574	SIM	FAMILIA: 2A2B1C4D4*RRC: E / **G: E / **DB: 2
SAILUN	215/70R16 100H STD TERRAMAX CVR - COD.COMERCIAL:2001803	SIM	FAMILIA: 2A2B1C4D4 *RRC: E / **G: E / **DB: 2
SAILUN	225/70R15 100H TERRAMAX CVR	SIM	FAMILIA: 2A2B1C4D4*RRC:N/A / **G:N/A / **DB:N/A
SAILUN	225/70R16 103H TERRAMAX CVRCOD.COMERCIAL: 3220006360	SIM	FAMILIA: 2A2B1C4D4*RRC: / **G: / **DB
SAILUN	235/70R16 106H STD TERRAMAX CVR - COD.COMERCIAL:2001653	SIM	FAMILIA: 2A2B1C4D4*RRC: C / **G: C / **DB: 2
SAILUN	265/70R16 112H STD TERRAMAX CVR - COD.COMERCIAL:2001655	SIM	FAMILIA: 2A2B1C4D4 *RRC: C / **G: C / **DB: 2
SAILUN	275/70R16 114H TERRAMAX CVR	SIM	FAMILIA: 2A2B1C4D4 *RRC: / **G: / **DB

Item 58

Certificador: ABNT Nº Certificado: 94.101/20 Tipo: Produto Emissão: 28/04/2020 Validade: 28/04/2024 Status do Certificado: Ativo Doc.Normativo

CNP/J/CPF	Razão Social / Nome (PF)	Nome fantasia	Endereço	Status	Papel da empresa
10927066000185	INTERPNEUS REPRESENTAÇÕES LTDA	INTERPNEUS	RUA MARQUÊS DO POMBAL, 1710 SALA 802, -- MOINHOS DE VENTO - PORTO ALEGRE, RS - BRASIL Tel: 3024-1011 Email: manuel@orientetriangle.com	ATIVO	SOLICITANTE
	SAILUN GROUP P&D CENTER		YUANJIA ROAD, ECONOMIC AND TECHNOLOGICAL, 3 - DEVELOPMEN - SHANDONG PROVINCE - QINGDAO, - CHINA	ATIVO	CENTRO DE TECNOLOGIA/DESENVOLVIMENTO

▼ Marca	▼ Modelo	▼ Importado	▼ Descrição
SAILUN	145/65R15 72T ATREZZO ECO - COD.COMERCIAL:2004893	SIM	FAMILIA: 2A2B1C5D3*RRC: E / **G: B / **DB: 2
SAILUN	155/65R13 73T STD ATREZZO SH406 COD.COMERCIAL: 2002264	SIM	FAMILIA: 2A2B1C5D3*RRC: F / **G: E / **DB: 2

C02

VERÃO-LTC

Padrão especialmente projetado para caminhões comerciais leves, minivans e microônibus que oferece excelente manuseio em superfícies molhadas, bem como excelente durabilidade em alta velocidade.



CONFORTO DE CONDUÇÃO

A banda de rodagem tem um design de passo variado criado para reduzir o ruído e permitir uma melhor experiência de direção.

PADRÃO DO PISO

O design do padrão original garante excelente desempenho e maior conforto de condução em estradas molhadas e secas.

DESENHO DO PISO

Ranhuradas mais largas e profundas aumentam a resistência ao desgaste, drenam a água com eficiência e proporcionam maior manuseio e estabilidade.

ESTRUTURA DO PNEU

A carcaça reforçada permite maior capacidade de carga.

DESENHO DE CONTORNO

O novo perfil do pneu melhora a forma de contato para uma carcaça reforçada. Essa carcaça fortalecida fornece capacidade de carga melhorada.



12	145R12C	8PR	86/84P	8	4.00B	145	537	530/500	450	BSW
12	155R12C	6PR	83/81P	8	4.50B	157	550	487/462	350	BSW
12	155R12C	8PR	88/86P	8	4.50B	157	550	560/530	450	BSW
13	155R13C	6PR	85/83Q	8	4.50B	157	578	515/487	350	BSW
13	165/70R13C	6PR	88/86Q	8	5.00B	170	562	560/530	375	BSW
13	165R13C	8PR	94/93S	7.6	4.50B	167	596	670/650	450	BSW
13	175R13C	8PR	97/95S	8	5.00B	177	610	730/690	450	BSW
14	205R14C	10PR	109/107R	9	6J	208	686	1030/975	525	BSW
16	195/60R16C	6PR	99/97H	9	6J	201	640	775/730	375	BSW
16	195/75R16C	10PR	110/108R	10	5 1/2J	196	698	1060/1000	525	BSW
16	205/75R16C	10PR	113/111R	9	5 1/2J	203	714	1150/1090	525	BSW

1inch=25.4mm	1kPa=0.142psi	1KG=2.2 lbs	XL Extra Load	LI Load Index	SS Speed Symbol
--------------	---------------	-------------	---------------	---------------	-----------------



14	175/70R14C	6PR	95/93Q	8	5J	177	602	690/650	375	BSW	
14	175R14C	8PR	99/98Q	9	5J	178	634	775/750	450	BSW	
14	185R14C	8PR	102/100Q	9	5 1/2J	188	650	850/800	450	BSW	
14	195R14C	8PR	106/104Q	9	5 1/2J	198	666	950/900	450	BSW	
14	195R14C	8PR	106/104Q	9	5 1/2J	198	666	950/900	450	WR	
14	205/75R14C	8PR	109/107Q	9	5 1/2J	203	664	1030/975	475	WR	
14	205R14C	8PR	109/107R	9	6J	208	686	1030/975	450	BSW	
15	185R15C	8PR	103/102R	9.4	5 1/2J	188	674	875/850	450	BSW	
15	195/70R15C	10PR	104/102R	10	6J	201	655	900/850	450	BSW	
15	195R15C	8PR	106/104R	9	5 1/2J	198	690	950/900	450	BSW	
15	195R15C	8PR	106/104R	9	5 1/2J	198	690	950/900	450	WR	
15	205/65R15C	6PR	102/100R	9	6J	209	647	850/800	375	BSW	
15	205/70R15C	8PR	106/104R	9	6J	209	669	950/900	450	BSW	
15	215/70R15C	8PR	109/107S	10	6 1/2J	221	683	1030/975	450	BSW	
15	215R15C	8PR	109/107R	10	6J	218	725	1030/975	450	WR	
15	225/70R15C	8PR	112/110R	9	6 1/2J	228	697	1120/1060	450	BSW	
16	175R16C	8PR	101/99R	9	5J	178	684	825/775	450	BSW	
16	185/75R16C	8PR	104/102R	9	5J	184	684	900/850	475	BSW	
16	195/60R16C	6PR	99/97T	9	6J	201	640	775/730	375	BSW	
16	195/65R16C	10PR	104/102R	9.4	6J	201	660	900/850	475	BSW	
16	195/75R16C	8PR	107/105R	10	5 1/2J	196	698	975/925	475	BSW	
16	205/65R16C	8PR	107/105R	9	6J	209	672	975/925	475	BSW	
Item 59	16	205/75R16C	8PR	110/108R	9	5 1/2J	203	714	1060/1000	475	BSW
	16	205R16C	8PR	110/108R	9	6J	208	736	1060/1000	450	BSW
	16	215/60R16C	6PR	103/101T	9	6 1/2J	221	664	875/825	375	BSW
	16	215/65R16C	8PR	109/107R	9	6 1/2J	221	686	1030/975	475	BSW
	16	215/70R16C	6PR	108/106Q	9	6 1/2J	221	708	1000/950	375	BSW
Item 28	16	215/75R16C	10PR	116/114R	10.5	6J	216	728	1250/1180	525	BSW
	16	225/65R16C	8PR	112/110R	9	6 1/2J	228	698	1120/1060	475	BSW
	16	225/75R16C	10PR	121/120R	9	6J	223	744	1450/1400	575	BSW
	16	235/65R16C	8PR	115/113R	9	7J	240	712	1215/1150	475	BSW
	16	235/65R16C	10PR	121/119R	9	7J	240	712	1450/1360	575	BSW
	16	285/65R16C	8PR	125R	9	8 1/2J	292	776	1650	475	BSW
	16	285/65R16C	10PR	128R	9	8 1/2J	292	776	1800	525	BSW
	17	225/70R17C	6PR	112/110R	9	6 1/2J	228	748	1120/1060	375	BSW

1inch=25.4mm	1MPa=0.142psi	1KG=2.2 lbs	WR White Ring	LJ Load Index	SS Speed Symbol
BSW Black Sidewall					

Parceiro global de pneus do West Ham United



06960

ROADX	ROADX 195/65R16C 8PR 104/102R RXQUEST C02 / 6959655471991	SIM	(F20) 3A2B2C2
ROADX	ROADX 195/70R15C 104/102R RXQUEST C02 / 6959655472004	SIM	(F20) 3A2B2C2
ROADX	ROADX 205/65R15C 6PR 102/100R RXQUEST C02 / 6959655451450	SIM	(F20) 3A2B2C2
ROADX	ROADX 215/60R16C 6PR 103/101T RXQUEST C02 / 6959655451528	SIM	(F20) 3A2B2C2
ROADX	ROADX 30x9.50R15LT 6PR 104Q RXQUEST M/T / 6959655452235	SIM	(F20) 3A2B2C2
ROADX	ROADX LT215/75R15 100/97R RXQUEST A/T / 6959655450996	SIM	(F20) 3A2B2C2
ROADX	ROADX LT225/70R16 6PR 102/99R RXQUEST A/T / 6959655451016	SIM	(F20) 3A2B2C2
ROADX	ROADX LT235/75R15 104/101Q RXQUEST M/T / 6959655452341	SIM	(F20) 3A2B2C2
ROADX	ROADX LT235/75R15 104/101R RXQUEST A/T / 6959655451054	SIM	(F20) 3A2B2C2

Certificador: IQA Nº Certificado: 04P-0705.01-21 Tipo: Produto Emissão: 02/02/2021 Validade: 02/02/2025 Status do Certificado: Ativo Doc.Normativo

CNPJ/CPF	Razão Social / Nome (PF)	Nome fantasia	Endereço	Status	Papel da empresa
38486069000140	SAILUN TIRE BRAZIL COMÉRCIO DE PNEUS E AUTOPEÇAS LTDA	SAILUN TIRE BRAZIL COMÉRCIO DE PNEUS E A	RUA SÃO BENTO, 470 - ANDAR 10 - CENTRO - SÃO PAULO, SP - BRASIL Tel: 11-3293-1630 Email: renato.baroli@uol.com.br	ATIVO	REPRESENTANTE LEGAL
	SAILUN GROUP TECHNOLOGY R&D CENTER	SAILUN GROUP TECHNOLOGY R&D CENTER	NO.3 YUANJIANG ROAD, HUANGDAO DISTRICT, QINGDAO CI, ---, - CHINA	ATIVO	CENTRO DE TECNOLOGIA/DESENVOLVIMENTO
▼ Marca	▼ Modelo	▼ Importado	▼ Descrição		
ROADX	ROADX / RXQUEST A/T - 6959655450972 / 31x10.50R15LT 6PR 109R TL	SIM	(F21) 3A2B3C2		
ROADX	ROADX / RXQUEST A/T - 6959655451122 / LT265/70R16 6PR 110/107R TL	SIM	(F21) 3A2B3C2		
ROADX	ROADX / RXQUEST C02 - 6959655451405 / 195/75R16C 8PR 107/105R TL	SIM	(F21) 3A2B3C2		
ROADX	ROADX / RXQUEST C02 - 6959655451412 / 195R14C 8PR 106/104Q TL	SIM	(F21) 3A2B3C2		
ROADX	ROADX / RXQUEST C02 - 6959655451436 / 195R15C 8PR 106/104R TL	SIM	(F21) 3A2B3C2		
ROADX	ROADX / RXQUEST C02 - 6959655451467 / 205/65R16C 8PR 107/105R TL	SIM	(F21) 3A2B3C2		
ROADX	ROADX / RXQUEST C02 - 6959655451474 / 205/70R15C 8PR 106/104R TL	SIM	(F21) 3A2B3C2		
ROADX	ROADX / RXQUEST C02 - 6959655451498 / 205/75R16C 8PR 110/108R TL	SIM	(F21) 3A2B3C2	Item 59	
ROADX	ROADX / RXQUEST C02 - 6959655451504 / 205R14C 8PR 109/107R TL	SIM	(F21) 3A2B3C2		
ROADX	ROADX / RXQUEST C02 - 6959655451511 / 205R16C 8PR 110/108R TL	SIM	(F21) 3A2B3C2		
ROADX	ROADX / RXQUEST C02 - 6959655451535 / 215/65R16C 8PR 109/107R TL	SIM	(F21) 3A2B3C2		
ROADX	ROADX / RXQUEST C02 - 6959655451542 / 215/70R15C 8PR 109/107S TL	SIM	(F21) 3A2B3C2		
ROADX	ROADX / RXQUEST C02 - 6959655451559 / 215/70R16C 6PR 109/106Q TL	SIM	(F21) 3A2B3C2		
ROADX	ROADX / RXQUEST C02 - 6959655451573 / 215R15C 8PR 109/107R TL	SIM	(F21) 3A2B3C2		
ROADX	ROADX / RXQUEST C02 - 6959655451580 / 225/65R16C 8PR 112/110R TL	SIM	(F21) 3A2B3C2		
ROADX	ROADX / RXQUEST C02 - 6959655451603 / 225/70R15C 8PR 112/110R TL	SIM	(F21) 3A2B3C2		
ROADX	ROADX / RXQUEST C02 - 6959655451610 / 225/70R17C 6PR 112/110R TL	SIM	(F21) 3A2B3C2		
ROADX	ROADX / RXQUEST M/T - 6959655452242 / 31x10.50R15LT 6PR 109Q TL	SIM	(F21) 3A2B3C2		
ROADX	ROADX / RXQUEST M/T - 6959655452259 / 33x12.50R15LT 6PR 108Q TL	SIM	(F21) 3A2B3C2		
ROADX	ROADX / RXQUEST M/T - 6959655452297 / 35x12.50R15LT 6PR 113Q TL	SIM	(F21) 3A2B3C2		
ROADX	ROADX 195/75R16C 107/105R RXQUEST C02 / 6959655451405	SIM	(F21) 3A2B3C2		
ROADX	ROADX 195R14C 106/104Q RXQUEST C02 / 6959655451412	SIM	(F21) 3A2B3C2		
ROADX	ROADX 195R15C 8PR 106/104R RXQUEST C02 / 6959655451436	SIM	(F21) 3A2B3C2		
ROADX	ROADX 205/65R16C 8PR 107/105R RXQUEST C02 / 6959655451467	SIM	(F21) 3A2B3C2		

ROADX

RXREQUEST

C02

205/75R16C

110/108R

8PR



6 959655 451498

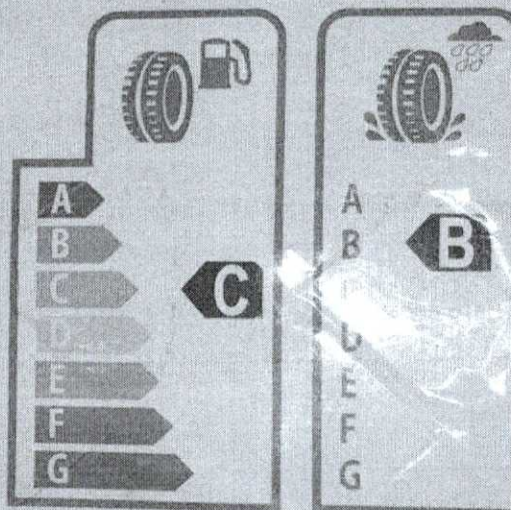

T9679

UB 962



Ministério do Meio Ambiente
 Instituto Brasileiro do Meio Ambiente e dos Recursos Naturais Renováveis
 CADASTROS TÉCNICOS FEDERAIS
 CERTIFICADO DE REGULARIDADE - CR



Registro n.º	Data da consulta:	CR emitido em:	CR válido até:
285752	06/09/2023	06/09/2023	06/12/2023
Dados básicos:			
CNPJ :	02.332.508/0001-12		
Razão Social :	BURICA COMERCIO DE PNEUS EIRELI		
Nome fantasia :	BURICA PNEUS		
Data de abertura :	01/01/1998		
Endereço:			
logradouro:	BR 472 - KM 122		
N.º:	002	Complemento:	PVL 02
Bairro:	INDUSTRIAL	Município:	BOA VISTA DO BURICA
CEP:	98918-000	UF:	RS
Cadastro Técnico Federal de Atividades Potencialmente Poluidoras e Utilizadoras de Recursos Ambientais – CTF/APP			
Código	Descrição		
21-45	Importação de pneus e similares - Resolução CONAMA nº 416/2009		
<p>Conforme dados disponíveis na presente data, CERTIFICA-SE que a pessoa jurídica está em conformidade com as obrigações cadastrais e de prestação de informações ambientais sobre as atividades desenvolvidas sob controle e fiscalização do Ibama, por meio do CTF/APP.</p> <p>O Certificado de Regularidade emitido pelo CTF/APP não desobriga a pessoa inscrita de obter licenças, autorizações, permissões, concessões, alvarás e demais documentos exigíveis por instituições federais, estaduais, distritais ou municipais para o exercício de suas atividades</p> <p>O Certificado de Regularidade emitido pelo CTF/APP não habilita o transporte e produtos e subprodutos florestais e faunísticos.</p>			
Chave de autenticação		WPLL4KJ6E7PG3CP7	

Situação da Habilitação para Operar no Comércio Exterior

Contribuinte: 02.332.508/0001-12 BURICA COMERCIO DE PNEUS LTDA

Situação da Habilitação: DEFERIDA

Data da Situação: 13/10/2022

Modalidade: PESSOA FÍSICA E

Submodalidade: ILIMITADA

Operações Autorizadas: IMPORTACAO E EXPORTACAO

"As informações aqui contidas representam a última situação de contribuintes (ou órgãos ou instituições) relativamente aos procedimentos obrigatórios de habilitação para a prática de atos no Sistema Integrado de Comércio Exterior (Siscomex) e destinam-se, sobretudo, à consulta por instituições autorizadas pelo Banco Central do Brasil a realizar operações cambiais com a finalidade de satisfação financeira de operações de comércio exterior."

Legislação: Instrução Normativa RFB nº 1.288. de 31 de agosto de 2012.
(<http://www.receita.fazenda.gov.br/Legislacao/ins/2012/in12882012.htm>)

Em Brasília - DF 20/10/2022 14:14

Nova Consulta ([consultaSituacaoCpfCnpj.asp](#))



(javascript:window.print();)

DECLARAÇÃO DE IMPORTAÇÃO E REVENDA

A empresa Buricá Com de Pneus Ltda, inscrita no CNPJ sob o nº 02.332.508/0001-12, sediada na Rua Pernambuco, 2180, Boa Vista do Buricá/RS, por intermédio de seu representante legal o Sr Anderson Flach, portador da Carteira de Identidade nº 1015572165 e do CPF nº 358.066.300-30, **DECLARA**, ser importadora de pneumáticos e que revende seus produtos para a empresa MULTI COMÉRCIO DE PNEUS LTDA, inscrita no CNPJ sob o nº 50.108.526/0001-68, estabelecida na Rua Duque de Caxias, 515, Boa Vista do Buricá/RS, apresentando todas as condições técnicas e comerciais, tendo agido sempre com ótimo desempenho.

Boa Vista do Buricá/RS, 11 de abril de 2023.

BURICA COMERCIO DE PNEUS
LTDA:02332508000112

Assinado de forma digital por
BURICA COMERCIO DE PNEUS
LTDA:02332508000112
Dados: 2023.04.11 08:26:09 -03'00'

Anderson Flach
Sócio Gerente
RG: 1015572165
CPF: 358.066.300-30

BURICÁ PNEUS LTDA.
CNPJ: 02.332.508/0001-12

ROD. BR 472 Km 122, Pav. 02
CEP: 98.918-000 - Boa Vista do Buricá - RS

Aplicação

Aro/Roda	Medida/Peça	Medida do Pneu
Aro 08	132mm x 4,2mm	3.00.8 - 3.25.8 3.50.8 - 4.00.8
Aro 09	150mm x 4,5mm	6.00.9
Aro 10	165mm x 4,5mm	6.50.10 - 700.10
Aro 12	165mm x 4,5mm	700.12
Aro 15	165mm x 4,5mm	700R15 - 750R15 825R15 - 850R15
Aro 16	170mm x 5mm	7.00R16 - 7.50R16 8.25R16
Aro 20	218mm x 7mm	900R20 - 1000R20 1100R20
Aro 22	230mm x 7mm	1100R22
Aro 22,5	230mm x 8,5mm	275.80R22,5 295.80R22,5
Aro 24	270mm x 8mm	1100R24 - 1200R24 1300R24 - 1400R24
Aro 25	380mm x 6mm	15.5.25 - 1600.25 17.5.25 - 1800.25
Aro 25 Sr	425mm x	20.5.25
Aro 25 Xxl	505mm x 8,5mm	23.5.25 - 26.5.25



Item 63

Item 60

Item 61

Item 62

MULTI COMÉRCIO DE PNEUS LTDA

CNPJ: 50.108.526/0001-68 // 173/0018308

Fone: (55) 9 8443-7798

Declaramos que estamos de acordo com os termos do edital e acatamos suas determinações, bem como, informamos que nos preços propostos estão incluídos todos os encargos previdenciários, fiscais (ICMS e outros), comerciais, trabalhistas, tributários, materiais, embalagens, fretes, seguros, tarifas, descarga, transporte, responsabilidade civil e demais despesas incidentes ou que venham a incidir direta ou indiretamente sobre os materiais, objeto desta licitação.

Declaramos ainda que, durante o período de garantia iremos fornecer todo o suporte técnico necessário ao perfeito uso dos produtos, bem como que em caso de não cumprimento da garantia mínima, substituiremos o produto defeituoso, sem ônus ao município.

DECLARA que os pneus ofertados possuem garantia de 05 anos e 03 anos para câmaras de ar e protetores, contra defeitos e vícios de fabricação, contados da data de entrega do produto, incluindo avarias no transporte até o local de entrega;

Declaramos também que os produtos cotados são novos, de primeira linha, e estão em conformidade com as normas do INMETRO e RTQ-41, para os quais elas se aplicam e que providenciaremos também o recolhimento e o adequado descarte dos pneus usados ou inservíveis originários da contratação, recolhendo-os aos pontos de coleta ou centrais de armazenamento mantidos pelo respectivo fabricante ou importador, ou entregando-os ao estabelecimento que houver realizado a troca do pneu usado por um novo, para fins de sua destinação final ambientalmente adequada conforme artigos 1.º e 9.º da resolução CONAMA n.º 416 de 30/09/2009 e legislação correlata, ou legislação superior em vigor.

Demais condições conforme o edital.

Boa Vista do Buricá/RS, 16 de outubro de 2023.

MULTI COMERCIO DE
PNEUS
LTDA:50108526000168

Assinado de forma digital por
MULTI COMERCIO DE PNEUS
LTDA:50108526000168
Dados: 2023.10.16 09:58:43 -03'00'

Bernardo Andres Flach

Sócio Administrador

CPF: 827.447.770-72

RG: 1087834097

50.108.526/0001-68

Multi Com. de Pneus Ltda

Rua Duque de Caxias, 515
CEP: 98.918-000, Boa Vista do Buricá-RS

MULTI COMÉRCIO DE PNEUS LTDA

CNPJ: 50.108.526/0001-68 // 173/0018308

Fone: (55) 9 8443-7798

Bu967

DECLARAÇÃO DE CORPO TÉCNICO

A empresa Multi Comércio de Pneus Ltda, estabelecida na Rua Duque de Caxias, 515, Centro, Boa Vista do Buricá/RS, inscrita no CNPJ sob nº 50.108.526/0001-68, por intermédio de seu representante legal, o Sr. Bernardo Andres Flach, portador da Carteira de Identidade RG n.º 1087834097 e do CPF: 827.447.770-72, DECLARA que conta com um corpo técnico especializado no Brasil, formado por uma equipe capacitada para atuar em questões de análise de produto e situações de garantia, que estará a disposição para todo o desenvolvimento dos serviços OBJETOS DA LICITAÇÃO PÚBLICA deste processo. DECLARA ainda que, os produtos terão garantia de 05 (cinco) anos para defeitos de fabricação.

DECLARAÇÃO VALIDA ATÉ 2025.

Por ser expressão da verdade, firmamos o presente.

Boa Vista do Buricá/RS, 16 de junho de 2023.

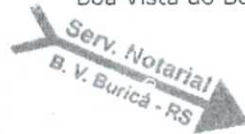

Bernardo Andres Flach
Sócio Administrador
CPF: 827.447.770-72
RG: 1087834097

50.108.526/0001-68
Multi Com. de Pneus Ltda
Rua Duque de Caxias, 515
CEP: 98.918-000, Boa Vista do Buricá-RS

TABELIONATO DE NOTAS DE BOA VISTA DO BURICÁ
Rua Presidente Getúlio Vargas, 415 - Tâmbém: Boa Vista do Buricá - RS - Fone: (55) 3538-1062
SEL. 689641 JOSE DAVID - TABELIÃO

Reconheço Autêntica a firma de Bernardo Andres Flach que assina por Multi Comercio de Pneus Ltda, assinada na presença Dou fe 0693 02 1500007 00523 (A13)
EM TESTEMUNHO DA VERDADE
Boa Vista do Buricá/RS, 16 de junho de 2023
Luana Jaqueline Trasel Chavesot - Substituta do Tabelião
Emol: R\$ 9,60 + Seio digital: R\$ 2,50

DAVID, SERVIÇO NOTARIAL
BOA VISTA DO BURICÁ
Luana J. L. Chavesot
CPF: 024.149.010-39
SUBST. TABELIÃO



v3.0 - DAUTIN Blockchain Documentos Digitais e Serviços Ltda EPP certifica em 16/06/2023 16:18:34 que o documento de hash (SHA-256) 29c1232327b28f078dc90ce750828c2b9372a6becdbf41462163dc4af7fa6d10 foi validado em 16/06/2023 16:17:03 através da transação blockchain 0x0f364c16530ae26fc4119788dc23e669e8e4009ee8c75e827343ff0950b3b724 e pode ser verificado em <https://www.dautin.com/FileCheck> (NID: 142768)



Rua XV de Novembro, 64 - Sala 21
Edifício Pedro Francisco Vargas
Centro, Itajaí - Santa Catarina
(47) 3514-7599 | (47) 99748-2223
www.dautin.com | dautin@dautin.com



CERTIFICADO DE PROVA DE AUTENTICIDADE ELETRÔNICA

A DAUTIN BLOCKCHAIN DOCUMENTOS DIGITAIS E SERVIÇOS LTDA, especificada neste ato apenas como **Dautin Blockchain Co.** CERTIFICA para os devidos fins de direito que, o arquivo digital especificado com o tipo documental **Autenticação** e representado pela função hash criptográfica conhecida como SHA-256, de código **29c1232327b28f078dc90ce750828c2b9372a6becdbf41462163dc4af7fa6d10** foi autenticado de acordo com as Legislações e normas vigentes¹ através da rede blockchain Ethereum Classic, sob o identificador único denominado NID **142768** dentro do sistema.

A autenticação eletrônica do documento intitulado "**Declaração de Corpo Técnico Multi**", cujo assunto é descrito como "**Declaração de Corpo Técnico Multi**", faz prova de que em **16/06/2023 16:17:00**, o responsável **Multi Comércio de Pneus Ltda (50.108.526/0001-68)** tinha posse do arquivo com as mesmas características que foram reproduzidas na prova de autenticidade, sendo de Multi Comércio de Pneus Ltda a responsabilidade, única e exclusiva, pela idoneidade do documento apresentado a DAUTIN Blockchain Co.

Este CERTIFICADO foi emitido em **16/06/2023 16:18:20** através do sistema de autenticação eletrônica da empresa DAUTIN Blockchain Co. de acordo com o Art. 10, § 2º da MP 2200-2/2001, Art. 107 do Código Civil e Art. 411, em seus §§ 2º e 3º do Código de Processo Civil, estando dessa maneira de acordo para o cumprimento do Decreto 10278/2020.

Para mais informações sobre a operação acesse o site <https://www.dautin.com> e informe o código da transação blockchain **0x0f364c16530ae26fc4119788dc23e669e8e4009ee8c75e827343ffd950b3b724**. Também é possível acessar a consulta através da rede blockchain em <https://blockscout.com/etc/mainnet/>

¹ Legislação Vigente: Medida Provisória nº 2200-2/2001, Código Civil e Código de Processo Civil.

DAUTIN
BLOCKCHAIN



Presidência da República Casa Civil
Subchefia para Assuntos Jurídicos
MEDIDA PROVISÓRIA 2.200-2
DE 24 DE AGOSTO DE 2001.





Ministério do Meio Ambiente
 Instituto Brasileiro do Meio Ambiente e dos Recursos Naturais Renováveis
 CADASTROS TÉCNICOS FEDERAIS
 CERTIFICADO DE REGULARIDADE - CR



Registro n.º	Data da consulta:	CR emitido em:	CR válido até:
216410	11/09/2023	11/09/2023	11/12/2023
Dados básicos:			
CNPJ :	61.077.079/0001-43		
Razão Social :	MAGGION INDUSTRIAS DE PNEUS E MAQUINAS LTDA		
Nome fantasia :	MAGGION		
Data de abertura :	26/10/1957		
Endereço:			
logradouro:	RUA JOSÉ CAMPANELLA		
N.º:	501	Complemento:	ATUAL 467
Bairro:	MACEDO	Município:	GUARULHOS
CEP:	07112-100	UF:	SP
Cadastro Técnico Federal de Atividades Potencialmente Poluidoras e Utilizadoras de Recursos Ambientais – CTF/APP			
Código	Descrição		
9-6	Fabricação de pneumáticos		
<p>Conforme dados disponíveis na presente data, CERTIFICA-SE que a pessoa jurídica está em conformidade com as obrigações cadastrais e de prestação de informações ambientais sobre as atividades desenvolvidas sob controle e fiscalização do Ibama, por meio do CTF/APP.</p> <p>O Certificado de Regularidade emitido pelo CTF/APP não desobriga a pessoa inscrita de obter licenças, autorizações, permissões, concessões, alvarás e demais documentos exigíveis por instituições federais, estaduais, distritais ou municipais para o exercício de suas atividades</p> <p>O Certificado de Regularidade emitido pelo CTF/APP não habilita o transporte e produtos e subprodutos florestais e faunísticos.</p>			
Chave de autenticação		PR2BS39IUYAN8VUC	

060970



Ministério do Meio Ambiente
Instituto Brasileiro do Meio Ambiente e dos Recursos Naturais Renováveis



CADASTROS TÉCNICOS FEDERAIS
CONSULTA PÚBLICA A CERTIFICADO DE REGULARIDADE - CR

Registro n.º: 499850 Data da consulta: 04/10/2023 CR emitido em: 04/10/2023 CR válido até: 04/01/2024

Dados básicos

CNPJ: 00.934.658/0001-70
Razão social: TORTUGA PRODUTOS DE BORRACHA LTDA
Nome fantasia: TORTUGA CAMARAS DE AR
Data de abertura: 25/11/1995

Endereço

Logradouro: AVENIDA DAS ARAUCARIAS Complemento:
N.º: 5 500 Município: ARAUCARIA
Bairro: CIAR UF: PR
CEP: 83707-065

Cadastro Técnico Federal de Atividades Potencialmente Poluidoras e Utilizadoras de Recursos Ambientais - CTF/APP

Categoria	Detalhe
9 - Indústria de Borracha 21 - Atividades não relacionadas no Anexo VIII da Lei nº 6.938/1981	6 - Fabricação de pneumáticos 45 - Importação de pneus e similares - Resolução CONAMA nº 416/2009

Conforme dados disponíveis na presente data, a pessoa jurídica acima possui Certificado de Regularidade em conformidade com as obrigações cadastrais e de prestação de informações ambientais sobre as atividades desenvolvidas sob controle e fiscalização do Ibama, por meio do CTF/APP.

O certificado de regularidade emitido pelo CTF/APP não desobriga a pessoa inscrita de obter licenças, autorizações, permissões, concessões, alvarás e demais documentos exigíveis por instituições federais, estaduais, distritais ou municipais para o exercício de suas atividades.

O Certificado de Regularidade do CTF/APP não habilita o transporte e produtos e subprodutos florestais e faunísticos.

Cadastro Técnico Federal de Atividades e Instrumentos de Defesa Ambiental - CTF/AIDA

Código	Atividade
Nenhum Registro Encontrado	

Conforme dados disponíveis na presente data, a pessoa jurídica acima possui Certificado de Regularidade, em conformidade com as obrigações cadastrais do CTF/AIDA.

A inscrição no CTF/AIDA constitui declaração, pela pessoa jurídica, de observância dos padrões técnicos normativos estabelecidos pela Associação Brasileira de Normas Técnicas - ABNT, pelo Instituto Nacional de Metrologia, Qualidade e Tecnologia - INMETRO e pelo Conselho Nacional de Meio Ambiente - CONAMA.

O Certificado de Regularidade emitido pelo CTF/AIDA não desobriga a pessoa inscrita de obter licenças, autorizações, permissões, concessões, alvarás e demais documentos exigíveis por instituições federais, estaduais, distritais ou municipais para o exercício de suas atividades, especialmente os documentos de responsabilidade técnica, qualquer o tipo e conforme regulamentação do respectivo Conselho de Fiscalização Profissional, quando exigíveis.

O Certificado de Regularidade no CTF/AIDA não produz qualquer efeito quanto à qualificação e à habilitação técnica da pessoa jurídica inscrita.

Fechar

Este site é protegido por hCaptcha e sua Política de Privacidade e Termos de Serviço se aplicam.

063971



Ministério do Meio Ambiente
 Instituto Brasileiro do Meio Ambiente e dos Recursos Naturais Renováveis
 CADASTROS TÉCNICOS FEDERAIS
 CERTIFICADO DE REGULARIDADE - CR



Registro n.º	Data da consulta:	CR emitido em:	CR válido até:
285752	06/09/2023	06/09/2023	06/12/2023
Dados básicos:			
CNPJ :	02.332.508/0001-12		
Razão Social :	BURICA COMERCIO DE PNEUS EIRELI		
Nome fantasia :	BURICA PNEUS		
Data de abertura :	01/01/1998		
Endereço:			
logradouro:	BR 472 - KM 122		
N.º:	002	Complemento:	PVL 02
Bairro:	INDUSTRIAL	Município:	BOA VISTA DO BURICA
CEP:	98918-000	UF:	RS
Cadastro Técnico Federal de Atividades Potencialmente Poluidoras e Utilizadoras de Recursos Ambientais – CTF/APP			
Código	Descrição		
21-45	Importação de pneus e similares - Resolução CONAMA nº 416/2009		
<p>Conforme dados disponíveis na presente data, CERTIFICA-SE que a pessoa jurídica está em conformidade com as obrigações cadastrais e de prestação de informações ambientais sobre as atividades desenvolvidas sob controle e fiscalização do Ibama, por meio do CTF/APP.</p> <p>O Certificado de Regularidade emitido pelo CTF/APP não desobriga a pessoa inscrita de obter licenças, autorizações, permissões, concessões, alvarás e demais documentos exigíveis por instituições federais, estaduais, distritais ou municipais para o exercício de suas atividades</p> <p>O Certificado de Regularidade emitido pelo CTF/APP não habilita o transporte e produtos e subprodutos florestais e faunísticos.</p>			
Chave de autenticação		WPLL4KJ6E7PG3CP7	

BRASIL
(HTTPS://GOV.BR)

080972

Situação da Habilitação para Operar no Comércio Exterior

Contribuinte: 02.332.508/0001-12 BURICA COMERCIO DE PNEUS LTDA

Situação da Habilitação: DEFERIDA

Data da Situação: 13/10/2022

Modalidade: PESSOA FÍSICA E

Submodalidade: ILIMITADA

Operações Autorizadas: IMPORTACAO E EXPORTACAO

"As informações aqui contidas representam a última situação de contribuintes (ou órgãos ou instituições) relativamente aos procedimentos obrigatórios de habilitação para a prática de atos no Sistema Integrado de Comércio Exterior (Siscomex) e destinam-se, sobretudo, à consulta por instituições autorizadas pelo Banco Central do Brasil a realizar operações cambiais com a finalidade de satisfação financeira de operações de comércio exterior."

Legislação: Instrução Normativa RFB nº 1.288. de 31 de agosto de 2012.
(<http://www.receita.fazenda.gov.br/Legislacao/ins/2012/in12882012.htm>)

Em Brasília - DF 20/10/2022 14:14

Nova Consulta ([consultaSituacaoCpfCnpj.asp](#))



(javascript:window.print();)

DECLARAÇÃO DE IMPORTAÇÃO E REVENDA

A empresa Buricá Com de Pneus Ltda, inscrita no CNPJ sob o nº 02.332.508/0001-12, sediada na Rua Pernambuco, 2180, Boa Vista do Buricá/RS, por intermédio de seu representante legal o Sr Anderson Flach, portador da Carteira de Identidade nº 1015572165 e do CPF nº 358.066.300-30, **DECLARA**, ser importadora de pneumáticos e que revende seus produtos para a empresa MULTI COMÉRCIO DE PNEUS LTDA, inscrita no CNPJ sob o nº 50.108.526/0001-68, estabelecida na Rua Duque de Caxias, 515, Boa Vista do Buricá/RS, apresentando todas as condições técnicas e comerciais, tendo agido sempre com ótimo desempenho.

Boa Vista do Buricá/RS, 11 de abril de 2023.

BURICA COMERCIO DE PNEUS
LTDA:02332508000112

Assinado de forma digital por
BURICA COMERCIO DE PNEUS
LTDA:02332508000112
Dados: 2023.04.11 08:26:09 -03'00'

Anderson Flach
Sócio Gerente
RG: 1015572165
CPF: 358.066.300-30

BURICÁ PNEUS LTDA.
CNPJ: 02.332.508/0001-12

ROD. BR 472 Km 122, Pav. 02
CEP: 98.918-000 - Boa Vista do Buricá - RS

030974

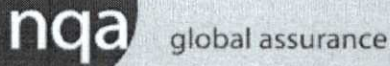

This is to certify that the Quality Management System of:

The Rubber Group, Inc.

22 Nadeau Drive
Rochester NH 03867
United States of America

applicable to:

Manufacturing and distribution of rubber and synthetic rubber products for various industrial, military and medical markets

has been assessed and approved by
National Quality Assurance, U.S.A., against the provisions of:

ISO 9001:2015

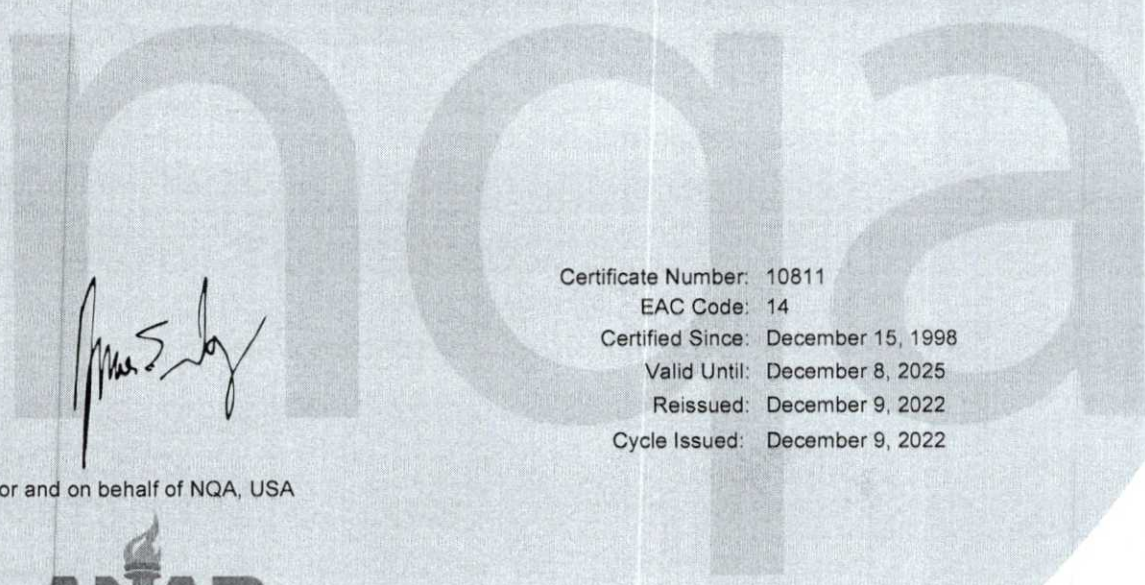

For and on behalf of NQA, USA

Certificate Number: 10811
EAC Code: 14
Certified Since: December 15, 1998
Valid Until: December 8, 2025
Reissued: December 9, 2022
Cycle Issued: December 9, 2022



Certificate of Registration



A TORTUGA V

CÂMARAS DE AR V

FALE CONOSCO

0800 041 1919

CERTIFICAÇÃO ISO 9001

A Tortuga Câmaras de Ar é reconhecida pela qualidade e durabilidade de seus produtos. Como resultado dessa dedicação, a empresa se destaca com o diferencial de possuir a Certificação ISO 9001, tornando-se, assim, referência internacional de qualidade.



SPVS

Aliada à inovação e confiabilidade dos seus produtos está a preocupação com a preservação do meio ambiente. Dessa forma, a Tortuga tornou-se associada corporativa da SPVS (Sociedade de Pesquisa de Vida Selvagem e Educação Ambiental), contribuindo com a preservação da natureza e dos animais.



A natureza é
a nossa vida.

DO BRASIL

Por ser uma empresa 100% brasileira, a Tortuga possui o selo "do Brasil", que representa o orgulho de produzir nacionalmente seus produtos e oferecer um programa de garantia efetivo.





CÂMARAS DE AR V

FALE CONOSCO

0800 041 1919

Baixe aqui nosso catálogo

*Download our catalog here
Bajar aquí nuestro catálogo*

Download 



Unidade Curitiba
R. Alberto Klemtz, 441 . Portão
CEP 80330-380 . Curitiba . PR . Brasil
Tel: 55 41 3314-3100 | 0800 041 1919

2012 - 2021 tortugaonline.com.br - © Todos os Direitos Reservados

 **invente**

060977

ABS Quality Evaluations

Certificado de Conformidade

Este é para certificar que o Sistema de Gestão da Qualidade da:

Maggion Indústrias de Pneus e Máquinas Ltda.

Rua José Campanella, 467

Guarulhos, SP 07112-100

Brasil

Foi avaliado pelo ABS Quality Evaluations, Inc. e encontrado em conformidade com os requisitos estabelecidos pela norma:

ISO 9001:2015

O Sistema de Gestão da Qualidade é aplicável a:

DESIGN AND MANUFACTURE OF RUBBER TIRES AND INNER TUBES



Certificado No: 34167
Data Efetiva: 13 Novembro 2019
Data de Expiração: 10 Novembro 2022
Data de Emissão: 14 Novembro 2019

Dominic Townsend
Dominic Townsend, Presidente



A validade deste certificado é baseada em auditorias periódicas do sistema de gestão definido pelo escopo acima e está condicionada à notificação por escrito ao ABS Quality Evaluations, Inc. de mudanças significativas no sistema de gestão ou seus componentes.

ABS Quality Evaluations, Inc. 1701 City Plaza Drive, Spring, TX 77389, U.S.A
A validade deste certificado pode ser confirmada em www.abs-qe.com/cert_validation.

Copyright 2011-2019 ABS Quality Evaluations, Inc. All rights reserved.



v3.0 - DAUTIN Blockchain Documentos Digitais e Serviços Ltda EPP certifica em 31/05/2023 09:39:25 que o documento de hash (SHA-256) e8c4968297a15654a2d58df26d70b385856a14c7dd455b2497a9cf124fcee6d foi validado em 31/05/2023 09:37:53 através da transação blockchain 0x4cf10dd1459ff4eef9757921cc4d44d8a772fcd0f49f03519008deeeb5d22e e pode ser verificado em <https://www.dautin.com/FileCheck> (NID: 139551)



Rua XV de Novembro, 64 - Sala 21
Edifício Pedro Francisco Vargas
Centro, Itajaí - Santa Catarina
(47) 3514-7599 | (47) 99748-2223
www.dautin.com | dautin@dautin.com



CERTIFICADO DE PROVA DE AUTENTICIDADE ELETRÔNICA

A DAUTIN BLOCKCHAIN DOCUMENTOS DIGITAIS E SERVIÇOS LTDA, especificada neste ato apenas como **Dautin Blockchain Co.** CERTIFICA para os devidos fins de direito que, o arquivo digital especificado com o tipo documental **Autenticação** e representado pela função hash criptográfica conhecida como SHA-256, de código **e8c4968297a15654a2d58df26d70b385856a14c7dd455b2497a9cf124fcee6d** foi autenticado de acordo com as Legislações e normas vigentes¹ através da rede blockchain Ethereum Classic, sob o identificador único denominado NID **139551** dentro do sistema.

A autenticação eletrônica do documento intitulado "**ISO 9001 MAGGION**", cujo assunto é descrito como "**ISO 9001 MAGGION**", faz prova de que em **31/05/2023 09:37:50**, o responsável **Multi Comércio de Pneus Ltda (50.108.526/0001-68)** tinha posse do arquivo com as mesmas características que foram reproduzidas na prova de autenticidade, sendo de Multi Comércio de Pneus Ltda a responsabilidade, única e exclusiva, pela idoneidade do documento apresentado a DAUTIN Blockchain Co.

Este CERTIFICADO foi emitido em **31/05/2023 09:39:00** através do sistema de autenticação eletrônica da empresa DAUTIN Blockchain Co. de acordo com o Art. 10, § 2º da MP 2200-2/2001, Art. 107 do Código Civil e Art. 411, em seus §§ 2º e 3º do Código de Processo Civil, estando dessa maneira de acordo para o cumprimento do Decreto 10278/2020.

Para mais informações sobre a operação acesse o site <https://www.dautin.com> e informe o código da transação blockchain **0x4cf10dd1459ff4eef9757921cc4d44d8a772ffcfd0f49f03519008deeb5d22e**. Também é possível acessar a consulta através da rede blockchain em <https://blockscout.com/etc/mainnet/>

¹ Legislação Vigente: Medida Provisória nº 2200-2/2001, Código Civil e Código de Processo Civil.

DAUTIN
BLOCKCHAIN



Presidência da República Casa Civil
Subchefia para Assuntos Jurídicos
MEDIDA PROVISÓRIA 2.200-2
DE 24 DE AGOSTO DE 2001.



MULTI COMÉRCIO DE PNEUS LTDA

CNPJ: 50.108.526/0001-68 // 173/0018308

Fone: (55) 9 8443-7798

034979

DECLARAÇÃO UNIFICADA

À Pregoeira

Município de Capanema, Estado do Paraná

Edital de Pregão Eletrônico nº XX/2023

Objeto: (...)

A empresa Multi Comércio de Pneus Ltda, estabelecida na Rua Duque de Caxias, 515, Centro, Boa Vista do Buricá/RS, inscrita no CNPJ sob nº 50.108.526/0001-68, por intermédio de seu representante legal, o Sr. Bernardo Andres Flach, portador da Carteira de Identidade RG n.º 1087834097 e do CPF: 827.447.770-72, DECLARA:

- a) a ciência e a concordância da proponente com as condições e obrigações contidas no Edital, no Termo de Referência/Projeto Básico, na minuta da Ata de registro de preços/contrato e demais anexos; que cumpre plenamente os requisitos de habilitação definidos no Edital e anexos, bem como que a proposta comercial apresentada está em conformidade com as exigências deste processo de contratação;
- b) a ciência e a concordância da proponente com as regras de execução, de recebimento e de pagamento previstas no Edital e seus anexos, assumindo a responsabilidade de cumpri-las;
- c) que a proponente não emprega menores de 18 (dezoito) anos em trabalho noturno, perigoso ou insalubre; que a proponente não emprega menores de 16 (dezesesseis) anos; de que caso a proponente empregue menores de 16 (dezesesseis) anos, estes estão contratados na condição de jovem aprendiz, nos termos do artigo 7º, inciso XXXIII, da Constituição Federal;
- d) que a proponente e os seus sócios e/ou administradores não foram declarados inidôneos ou impedidos para licitar ou contratar com a Administração Pública de qualquer ente federado;
- e) que inexistem fatos impeditivos para a habilitação da proponente no certame e de que não se enquadra em nenhuma das hipóteses de conflito de interesses previstas na Lei, ciente da obrigatoriedade de declarar ocorrências posteriores, durante toda a vigência da contratação;
- f) que o orçamento e a proposta comercial apresentados pela proponente neste processo de contratação foram elaborados de forma independente;
- g) que a proponente não possui, em sua cadeia produtiva, empregados executando trabalho degradante ou forçado, observando o disposto nos incisos III e IV do artigo 1º e no inciso III do artigo 5º da Constituição Federal;
- h) que, em se tratando de microempresa ou empresa de pequeno porte, cumpre os requisitos estabelecidos no art. 3º da Lei Complementar nº 123/2006, estando apta a usufruir do tratamento favorecido estabelecido em seus artigos 42 a 49, se for o caso;
- i) que NENHUM sócio e/ou administrador da proponente exerce cargo ou função pública impeditiva de relacionamento comercial com a Administração Pública;

MULTI COMÉRCIO DE PNEUS LTDA

CNPJ: 50.108.526/0001-68 // 173/0018308

Fone: (55) 9 8443-7798

Bu980

- j) que a proponente não contratará empregados com incompatibilidade com as autoridades contratantes ou ocupantes de cargos de direção ou de assessoramento, incluindo os respectivos parentes até o terceiro grau, na forma da Súmula Vinculante nº 13 do STF.

DECLARA:

II - Para os fins da presente contratação, indicamos as seguintes informações:

- a) o(a) responsável legal da empresa é o(a) Sr. Bernardo Andres Flach, portador da Carteira de Identidade RG n.º 1087834097 e do CPF: 827.447.770-72, cuja função/cargo é sócio administrador, responsável pela assinatura do Contrato/Ata.
- b) em caso de qualquer comunicação futura referente a este processo de contratação, bem como em caso de eventual contratação, concordo que a comunicação oficial do Município seja encaminhada de forma eletrônica, para os seguintes endereços e números:

1 - E-mail: pneusmulticom@gmail.com

2 - Telefone: (55) 98443-7798

3 - Whats App: (55) 98443-7798

4 - Telegram: -

- c) caso altere os endereços ou números mencionados acima, comprometemo-nos a protocolizar pedido de alteração junto ao Município, sob pena de ser considerado como intimado conforme os dados anteriormente fornecidos.
- d) nomeamos e constituímos o(a) Sr. Bernardo Andres Flach, portador da Carteira de Identidade RG n.º 1087834097 e do CPF: 827.447.770-72, para ser o(a) responsável para acompanhar a execução da presente contratação e todos os atos necessários ao cumprimento das obrigações contidas no instrumento convocatório e seus Anexos.

DECLARAÇÃO DE ENQUADRAMENTO – ME/EPP

Declara, sob as penas do artigo 299 do Código Penal, que se enquadra na situação de microempresa, empresa de pequeno porte ou cooperativa, nos termos da Lei Complementar nº 123/2006, bem assim que inexistem fatos supervenientes que conduzam ao seu desenquadramento desta situação.

DECLARA que está plenamente de acordo com todas as cláusulas e condições do presente Edital;

DECLARA, que será providenciado o recolhimento e o adequado descarte dos pneus usados ou inservíveis originários da contratação, e, descartando-os aos pontos de coleta ou centrais de armazenamento mantidos pelo respectivo fabricante ou importador, ou entregando-os ao estabelecimento que houver realizado a troca do pneu usado por um novo, para fins de sua destinação final ambientalmente adequada conforme artigos 1.º e 9.º da resolução CONAMA n.º 416 de 30/09/2009 e nos termos do Artigo 7º, XI, da Lei 12.305/2010 e Art. 3º da Lei nº 8.666/93.

MULTI COMÉRCIO DE PNEUS LTDA

CNPJ: 50.108.526/0001-68 // 173/0018308

Fone: (55) 9 8443-7798

0981

DECLARA que os pneus ofertados possuem garantia de 05 anos e 03 anos para câmaras de ar e protetores, contra defeitos e vícios de fabricação, contados da data de entrega do produto, incluindo avarias no transporte até o local de entrega;

DECLARA também, que durante o prazo de garantia, tendo os produtos, por ela fornecidos, apresentados defeitos de fabricação, características diferentes das solicitadas ou desgaste prematuro em função de baixa qualidade, a troca e/ou reposição do material ocorrerá, após a comunicação por parte da Prefeitura, sem ônus a esta;

DECLARA, que os produtos ofertados, não possuem certificação de INMETRO, por se tratarem de Pneus Agrícolas e Fora de Estrada, onde são dispensados pela Portaria nº 379, de 14 de setembro de 2021 (Anexo VI);

DECLARA, que os produtos cotados são originais de fábrica, contém o selo de aprovação do INMETRO, e possuirão data de fabricação impressa no produto igual ao solicitado em edital, a contar da data de recebimento;

DECLARA, que os produtos serão de originais de fábrica, primeira linha e em nenhuma hipótese serão entregues produtos remanufaturados, recapados, recauchutados, reconicionados, remodelados, ou submetidos a qualquer outro tipo de processo semelhante.

Por ser expressão da verdade, firmamos o presente.

Boa Vista do Buricá/RS, 16 de outubro de 2023.



MULTI COMERCIO DE
PNEUS
LTDA:50108526000168

Assinado de forma digital por
MULTI COMERCIO DE PNEUS
LTDA:50108526000168
Dados: 2023.10.11 11:22:12
-03'00'

Bernardo Andres Flach
Sócio Administrador
CPF: 827.447.770-72
RG: 1087834097

50.108.526/0001-68
Multi Com. de Pneus Ltda

Rua Duque de Caxias, 515
CEP: 98.918-000, Boa Vista do Buricá-RS

 Ministério da Economia Secretaria de Governo Digital Departamento Nacional de Registro Empresarial e Integração Secretaria de Desenvolvimento Econômico e Turismo			Nº DO PROTOCOLO (Uso da Junta Comercial)				
NIRE (da sede ou filial, quando a sede for em outra UF)		Código da Natureza Jurídica	Nº de Matrícula do Agente Auxiliar do Comércio				
		2062					
1 - REQUERIMENTO							
Nome: ILMO(A). SR.(A) PRESIDENTE DA Junta Comercial, Industrial e Serviços do Rio Grande do Sul MULTI COMERCIO DE PNEUS LTDA (da Empresa ou do Agente Auxiliar do Comércio)							
requer a V.Sª o deferimento do seguinte ato:				Nº FCN/REMP  RSB2300112365			
Nº DE VIAS	CÓDIGO DO ATO	CÓDIGO DO EVENTO	QTDE	DESCRIÇÃO DO ATO / EVENTO			
1	090			CONTRATO			
		206	1	PROCURACAO (QUANDO INSERIDA NO PROCESSO)			
		315	1	ENQUADRAMENTO DE MICROEMPRESA			
<table border="0" style="width: 100%;"> <tr> <td style="width: 50%; text-align: center;"> BOA VISTA DO BURICA Local 28 Março 2023 Data </td> <td style="width: 50%;"> Representante Legal da Empresa / Agente Auxiliar do Comércio: Nome: _____ Assinatura: _____ Telefone de Contato: _____ </td> </tr> </table>						BOA VISTA DO BURICA Local 28 Março 2023 Data	Representante Legal da Empresa / Agente Auxiliar do Comércio: Nome: _____ Assinatura: _____ Telefone de Contato: _____
BOA VISTA DO BURICA Local 28 Março 2023 Data	Representante Legal da Empresa / Agente Auxiliar do Comércio: Nome: _____ Assinatura: _____ Telefone de Contato: _____						
2 - USO DA JUNTA COMERCIAL							
<input type="checkbox"/> DECISÃO SINGULAR			<input type="checkbox"/> DECISÃO COLEGIADA				
Nome(s) Empresarial(ais) igual(ais) ou semelhante(s):				Processo em Ordem À decisão			
<input type="checkbox"/> SIM		<input type="checkbox"/> SIM		_____/_____/_____ Data			
_____ _____ _____		_____ _____ _____		_____ Responsável			
<input type="checkbox"/> NÃO		<input type="checkbox"/> NÃO		_____/_____/_____ Data			
_____/_____/_____ Data		_____/_____/_____ Data		_____ Responsável			
_____/_____/_____ Data		_____/_____/_____ Data		_____ Responsável			
DECISÃO SINGULAR							
<input type="checkbox"/> Processo em exigência. (Vide despacho em folha anexa)		2ª Exigência		3ª Exigência			
<input type="checkbox"/> Processo deferido. Publique-se e arquite-se.		<input type="checkbox"/>		<input type="checkbox"/>			
<input type="checkbox"/> Processo indeferido. Publique-se.				4ª Exigência			
				<input type="checkbox"/>			
				5ª Exigência			
				<input type="checkbox"/>			
				_____/_____/_____ Data			
				_____ Responsável			
DECISÃO COLEGIADA							
<input type="checkbox"/> Processo em exigência. (Vide despacho em folha anexa)		2ª Exigência		3ª Exigência			
<input type="checkbox"/> Processo deferido. Publique-se e arquite-se.		<input type="checkbox"/>		<input type="checkbox"/>			
<input type="checkbox"/> Processo indeferido. Publique-se.				4ª Exigência			
				<input type="checkbox"/>			
				5ª Exigência			
				<input type="checkbox"/>			
				_____/_____/_____ Data			
		_____ Vogal		_____ Vogal			
		_____ Presidente da _____ Turma					
OBSERVAÇÕES							



Junta Comercial, Industrial e Serviços do Rio Grande do Sul

Certifico registro sob o nº 43209907105 em 28/03/2023 da Empresa MULTI COMERCIO DE PNEUS LTDA, CNPJ 50108526000168 e protocolo 230946984 - 27/03/2023. Autenticação: 3CA2A8B949777DB0F075AFDED4AA0691C6FEE. José Tadeu Jacoby - Secretário-Geral. Para validar este documento, acesse <http://juicisrs.gov.br/validacao> e informe nº do protocolo 23/094.698-4 e o código de segurança szKW Esta cópia foi autenticada digitalmente e assinada em 28/03/2023 por José Tadeu Jacoby Secretário-Geral.

03.983





JUNTA COMERCIAL, INDUSTRIAL E SERVIÇOS DO
RIO GRANDE DO SUL
Registro Digital

Capa de Processo

Junta Comercial, Industrial e Serviços do Rio Grande do Sul

Identificação do Processo		
Número do Protocolo	Número do Processo Módulo Integrador	Data
23/094.698-4	RSB2300112365	27/03/2023

Identificação do(s) Assinante(s)		
CPF	Nome	Data Assinatura
409.659.100-91	NILTON RIBEIRO BONES	28/03/2023

Assinado utilizando o(s) seguinte(s) selo(s) do gov.br  
Selo Ouro - Certificado Digital



CONTRATO SOCIAL DE MULTI COMERCIO DE PNEUS LTDA

BERNARDO ANDRES FLACH, nacionalidade BRASILEIRA, Solteiro, nascido em 05/08/1992, profissão: EMPRESARIO, nº do CPF: 827.447.770-72, identidade: 1087834097, órgão expedidor: SSP-RS, RESIDENTE E DOMICILIADO no(a): RUA ALBERTO PASQUALINI, número 148, bairro CENTRO, município BOA VISTA DO BURICA - RS, CEP: 98.918-000, representado, neste ato, por seu **PROCURADOR NILTON RIBEIRO BONES**, profissão: TECNICO CONTABIL, nacionalidade BRASILEIRA, Casado, nascido em 29/05/1965, nº do CPF 409.659.100-91, identidade: 8030054442, órgão expedidor: SJS-RS, RESIDENTE E DOMICILIADO no(a): RUA SALZANO VIEIRA DA CUNHA, número 241, bairro CENTRO, APT: APTO 01; município BOA VISTA DO BURICA - RS, CEP: 98.918-000.

Resolve(m), em comum acordo (se for o caso), constituir uma sociedade limitada, mediante as condições e cláusulas seguintes:

DO NOME EMPRESARIAL (ART. 997, II, DO CC)

Cláusula Primeira - A sociedade adotará o seguinte nome empresarial: MULTI COMERCIO DE PNEUS LTDA

DA SEDE (ART. 997, II, DO CC)

Cláusula Segunda - A sociedade terá sua sede no seguinte endereço: RUA DUQUE DE CAXIAS, número 515, bairro CENTRO, município BOA VISTA DO BURICA - RS, CEP: 98.918-000.

DO OBJETO SOCIAL (ART. 997, II, DO CC)

Cláusula Terceira - A sociedade terá por objeto o exercício das seguintes atividades econômicas: COMERCIO A VAREJO DE PECAS E ACESSORIOS NOVOS PARA VEICULOS AUTOMOTORES, SERVICOS DE MANUTENCAO E REPARACAO MECANICA DE VEICULOS AUTOMOTORES, COMERCIO A VAREJO DE PNEUMATICOS E CAMARAS-DE-AR, COMERCIO ATACADISTA DE PRODUTOS DIVERSOS DE PLASTICO, COMERCIO VAREJISTA DE LUBRIFICANTES.

DO INÍCIO DAS ATIVIDADES E DO PRAZO (ART. 53, III, F, DO DECRETO N° 1.800, DE 1996)

Cláusula Quarta - A sociedade iniciará suas atividades a partir de 27/03/2023 e seu prazo de duração é indeterminado.

DO CAPITAL SOCIAL (ART. 997, III E IV E ARTS. 1.052 E 1.055 DO CC)

Cláusula Quinta - O capital social é de R\$ 50.000,00 (CINQUENTA MIL reais) divididos em 50.000 quota(s), no valor nominal de R\$ 1,00 (UM real), cada uma, formado por R\$ 50.000,00 (CINQUENTA MIL reais) em moeda corrente do País.

Parágrafo Único. O capital encontra-se subscrito e integralizado pelo(s) sócio(s) da seguinte forma:

Sócio	Nº de Quotas	Valor
BERNARDO ANDRES FLACH	50.000	R\$ 50.000,00
Total	50.000	R\$ 50.000,00

DA ADMINISTRAÇÃO (ARTS. 997, VI; 1.013; 1.015; 1.064 DO CC)

Cláusula Sexta - A administração da sociedade será exercida:



Pelo sócio **BERNARDO ANDRES FLACH**, que representará legalmente a sociedade e poderá praticar todos os atos pertinentes à gestão da sociedade, em nome da pessoa jurídica, dentre ele(s):

A) Com os poderes e atribuições de administrador da sociedade, sendo autorizado a adquirir, vender, alienar, onerar, alienar, hipotecar, ceder ou comprometer, sob qualquer forma, bens móveis, imóveis, veículos, semoventes, ou direitos reais, em nome da empresa, o uso do nome empresarial, sem autorização dos outros sócios, vedado, no entanto, em atividades estranhas ao interesse social ou assumir obrigações seja em favor de qualquer dos quotistas ou de terceiros.

Parágrafo Único. Não constituindo o objeto social, a alienação ou a oneração de bens imóveis depende de autorização da maioria.

DO BALANÇO PATRIMONIAL (ART. 1.065 DO CC)

Cláusula Sétima - Ao término de cada exercício, em 31 de dezembro, o administrador prestará contas justificadas de sua administração, procedendo à elaboração do inventário, do balanço patrimonial e do balanço de resultado econômico, cabendo ao(s) sócio(s), os lucros ou perdas apuradas na proporção de suas quotas (se for o caso).

DA DECLARAÇÃO DE DESIMPEDIMENTO DE ADMINISTRADOR (ART. 1.011, § 1º, DO CC E ART. 37, II, DA LEI Nº 8.934, DE 1994)

Cláusula Oitava - O(s) administrador(es) da empresa declara(m), sob as penas da lei, que não está(ão) impedido(s) de exercer a administração da empresa, por lei especial, ou em virtude de condenação criminal, ou por se encontrar sob os efeitos dela, a pena que vede, ainda que temporariamente, o acesso a cargos públicos; ou por crime falimentar, de prevaricação, peita ou suborno, concussão, peculato, ou contra a economia popular, contra o sistema financeiro nacional, contra normas de defesa da concorrência, contra as relações de consumo, fé pública, ou a propriedade.

DO ENQUADRAMENTO (ME OU EPP)

Cláusula Nona - Os sócios declaram que a sociedade se enquadra como Microempresa - ME, nos termos da Lei Complementar nº 123, de 14 de dezembro de 2006, e que não se enquadra em qualquer das hipóteses de exclusão relacionadas no § 4º do art. 3º da mencionada lei. (art. 3º, I, da Lei Complementar nº 123, de 2006)

Cláusula Décima - A(s) parte(s) elege(m) o foro BOA VISTA DO BURICA - RS para dirimir quaisquer dúvidas decorrentes do presente instrumento contratual, bem como para o exercício e cumprimento dos direitos e obrigações resultantes deste contrato, renunciando a qualquer outro, por mais privilegiado que possa ser.

E, por estar assim constituída, assina(m) o presente instrumento particular, em via única.

BOA VISTA DO BURICA, 27 de março de 2023.

**BERNARDO ANDRES FLACH: Sócio/Administrador
representado por NILTON RIBEIRO BONES**







JUNTA COMERCIAL, INDUSTRIAL E SERVIÇOS DO
RIO GRANDE DO SUL
Registro Digital

Documento Principal

Junta Comercial, Industrial e Serviços do Rio Grande do Sul

Identificação do Processo		
Número do Protocolo	Número do Processo Módulo Integrador	Data
23/094.698-4	RSB2300112365	27/03/2023

Identificação do(s) Assinante(s)		
CPF	Nome	Data Assinatura
409.659.100-91	NILTON RIBEIRO BONES	28/03/2023

Assinado utilizando o(s) seguinte(s) selo(s) do gov.br  

Selo Ouro - Certificado Digital



Junta Comercial, Industrial e Serviços do Rio Grande do Sul

Certifico registro sob o nº 43209907105 em 28/03/2023 da Empresa MULTI COMERCIO DE PNEUS LTDA, CNPJ 50108526000168 e protocolo 230946984 - 27/03/2023. Autenticação: 3CA2A8B949777DB0F075AFDED4AA0691C6FEE. José Tadeu Jacoby - Secretário-Geral. Para validar este documento, acesse <http://jucisrs.rs.gov.br/validacao> e informe nº do protocolo 23/094.698-4 e o código de segurança szKW Esta cópia foi autenticada digitalmente e assinada em 28/03/2023 por José Tadeu Jacoby Secretário-Geral.

08.987

DECLARAÇÃO DE VERACIDADE DOS DOCUMENTOS REGISTRO DIGITAL

Eu, NILTON RIBEIRO BONES, brasileiro, casado, técnico contábil, nascido em 29 de maio de 1965, portador da identidade nº. 8030054442, expedido pela SJS/RS, CPF nº. 409.659.100-91, residência e domicílio na Rua Salzano Vieira da Cunha, nº 241, Apto 01, bairro centro, município de Boa Vista do Buricá - RS, CEP 98918.000. **DECLARO, SOB AS PENAS DA LEI**, que os documentos apresentados digitalizados, sem possibilidade de validação digital, ao presente protocolo de registro digital na Junta Comercial **SÃO VERDADEIROS E CONFEREM COM OS RESPECTIVOS ORIGINAIS.**

BOA VISTA DO BURICÁ/RS, 27 de março de 2023.

NILTON RIBEIRO BONES



06-988



JUNTA COMERCIAL, INDUSTRIAL E SERVIÇOS DO
RIO GRANDE DO SUL
Registro Digital

Anexo

Identificação do Processo		
Número do Protocolo	Número do Processo Módulo Integrador	Data
23/094.698-4	RSB2300112365	27/03/2023

Identificação do(s) Assinante(s)		
CPF	Nome	Data Assinatura
409.659.100-91	NILTON RIBEIRO BONES	28/03/2023
Assinado utilizando o(s) seguinte(s) selo(s) do gov.br 		
Selo Ouro - Certificado Digital		

Junta Comercial, Industrial e Serviços do Rio Grande do Sul



Junta Comercial, Industrial e Serviços do Rio Grande do Sul

Certifico registro sob o nº 43209907105 em 28/03/2023 da Empresa MULTI COMERCIO DE PNEUS LTDA, CNPJ 50108526000168 e protocolo 230946984 - 27/03/2023. Autenticação: 3CA2A8B949777DB0F075AFDED4AA0691C6FEE. José Tadeu Jacoby - Secretário-Geral. Para validar este documento, acesse <http://jucisrs.rs.gov.br/validacao> e informe nº do protocolo 23/094.698-4 e o código de segurança szKW Esta cópia foi autenticada digitalmente e assinada em 28/03/2023 por José Tadeu Jacoby Secretário-Geral.

PROCURAÇÃO PARA CONSTITUIÇÃO

OUTORGANTE(S):

BERNARDO ANDRES FLACH, brasileiro, solteiro, empresário, nascido em 05 de agosto 1992, portador do documento de identidade nº. 1087834097, expedido pela SSP/RS, CPF nº. 827.447.770-72, residência e domicílio na Rua Alberto Pasqualini, nº 148, bairro Centro, município de Boa Vista do Buricá/RS, CEP 98918.000.

OUTORGADO:

NILTON RIBEIRO BONES, brasileiro, casado, técnico contábil, nascido em 29 de maio de 1965, portador do documento de identidade nº. 8030054442, expedido pela SJS/RS, CPF nº. 409.659.100-91, residência e domicílio na Rua Salzano Vieira da Cunha, nº 241, Apto 01, bairro centro, município de Boa Vista do Buricá/RS, CEP 98918.000.

Por este instrumento particular, os OUTORGANTES constituem procurador o OUTORGADO, a quem conferem poderes específicos para: CONSTITUIR EMPRESA, ASSINAR ATO CONSTITUTIVO, CONTRATO SOCIAL, REQUERIMENTO DE INSCRIÇÃO DE EMPRESÁRIO, ADMITIR SÓCIO, TITULAR, NOMEAR E SER NOMEADO ADMINISTRADOR(ES), SUBSCREVER E INTEGRALIZAR CAPITAL SOCIAL, INCLUIR DEMAIS CLÁUSULAS, PRESTAR DECLARAÇÃO DE DESIMPEDIMENTO PARA EXERCÍCIO DA ADMINISTRAÇÃO CONFORME ART. 1.011, § 1º CC/2002 E DECLARAÇÃO PARA FINS DE ENQUADRAMENTO DE PORTE NOS TERMOS DA LEI COMPLEMENTAR 123 DE 2006, DECLARAR QUE NÃO PARTICIPA DE OUTRA EMPRESA INDIVIDUAL DE RESPONSABILIDADE LIMITADA.

Os poderes conferidos são para a constituição de empresa e representação perante a Junta Comercial, Industrial e Serviços do Rio Grande do Sul – JucisRS, podendo ainda o OUTORGADO assinar documentos e requerimentos necessários à instrução do ato respectivo, praticados com o uso de certificação digital, vedado o subestabelecimento a terceiros dos poderes ora conferidos.

Boa Vista do Buricá/RS, 04 de janeiro de 2022.

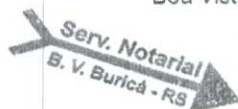

BERNARDO ANDRES FLACH



Junta Comercial, Industrial e Serviços do Rio Grande do Sul
 Certifico registro sob o nº 43209907105 em 28/03/2023 da Empresa MULTI COMERCIO DE PNEUS LTDA. CNPJ 50108526000168 e protocolo 230946984 - 27/03/2023. Autenticação: 3CA2A8B94977DB0F075AFDED4AA0691C6FEE. José Tadeu Jacoby - Secretário-Geral. Para validar este documento, acesse <http://judisrs.rs.gov.br/validacao> e informe nº do protocolo 23/094.698-4 e o código de segurança szKW Esta cópia foi autenticada digitalmente e assinada em 28/03/2023 por José Tadeu Jacoby Secretário-Geral.



JUNTA COMERCIAL, INDUSTRIAL E SERVIÇOS DO
RIO GRANDE DO SUL

Registro Digital

Anexo

Junta Comercial, Industrial e Serviços do Rio Grande do Sul

Identificação do Processo		
Número do Protocolo	Número do Processo Módulo Integrador	Data
23/094.698-4	RSB2300112365	27/03/2023

Identificação do(s) Assinante(s)		
CPF	Nome	Data Assinatura
409.659.100-91	NILTON RIBEIRO BONES	28/03/2023
Assinado utilizando o(s) seguinte(s) selo(s) do gov.br 		
Selo Ouro - Certificado Digital		



Junta Comercial, Industrial e Serviços do Rio Grande do Sul

Certifico registro sob o nº 43209907105 em 28/03/2023 da Empresa MULTI COMERCIO DE PNEUS LTDA, CNPJ 50108526000168 e protocolo 230946984 - 27/03/2023. Autenticação: 3CA2A8B949777DB0F075AFDED4AA0691C6FEE. José Tadeu Jacoby - Secretário-Geral. Para validar este documento, acesse <http://juicisrs.rs.gov.br/validacao> e informe nº do protocolo 23/094.698-4 e o código de segurança szKW Esta cópia foi autenticada digitalmente e assinada em 28/03/2023 por José Tadeu Jacoby Secretário-Geral.



Sistema Nacional de Registro de Empresas Mercantis - SINREM
 Governo do Estado do Rio Grande Do Sul
 Secretaria de Desenvolvimento Econômico e Turismo
 Junta Comercial, Industrial e Serviços do Rio Grande do Sul

TERMO DE AUTENTICAÇÃO - REGISTRO DIGITAL

Certifico que o ato, assinado digitalmente, da empresa MULTI COMERCIO DE PNEUS LTDA, de NIRE 4320990710-5 e protocolado sob o número 23/094.698-4 em 27/03/2023, encontra-se registrado na Junta Comercial sob o número 43209907105, em 28/03/2023. O ato foi deferido eletronicamente pelo examinador Gisele Carla Weishaupt.

Certifica o registro, o Secretário-Geral, José Tadeu Jacoby. Para sua validação, deverá ser acessado o sítio eletrônico do Portal de Serviços / Validar Documentos (<https://portalservicos.jucisrs.rs.gov.br/Portal/pages/imagemProcesso/viaUnica.jsf>) e informar o número de protocolo e chave de segurança.

Capa de Processo

Assinante(s)		
CPF	Nome	Data Assinatura
409.659.100-91	NILTON RIBEIRO BONES	28/03/2023
Assinado utilizando o(s) seguinte(s) selo(s) do gov.br		
Selo Ouro - Certificado Digital		

Documento Principal

Assinante(s)		
CPF	Nome	Data Assinatura
409.659.100-91	NILTON RIBEIRO BONES	28/03/2023
Assinado utilizando o(s) seguinte(s) selo(s) do gov.br		
Selo Ouro - Certificado Digital		

Anexo

Assinante(s)		
CPF	Nome	Data Assinatura
409.659.100-91	NILTON RIBEIRO BONES	28/03/2023
Assinado utilizando o(s) seguinte(s) selo(s) do gov.br		
Selo Ouro - Certificado Digital		

Anexo

Assinante(s)		
CPF	Nome	Data Assinatura
409.659.100-91	NILTON RIBEIRO BONES	28/03/2023
Assinado utilizando o(s) seguinte(s) selo(s) do gov.br		
Selo Ouro - Certificado Digital		

Data de início dos efeitos do registro (art. 36, Lei 8.934/1994): 27/03/2023



A autenticidade desse documento pode ser conferida no portal de serviços da jucisrs informando o número do protocolo 23/094.698-4.



Junta Comercial, Industrial e Serviços do Rio Grande do Sul

Certifico registro sob o nº 43209907105 em 28/03/2023 da Empresa MULTI COMERCIO DE PNEUS LTDA, CNPJ 50108526000168 e protocolo 230946984 - 27/03/2023. Autenticação: 3CA2A8B949777DB0F075AFDE4AA0691C6FEE. José Tadeu Jacoby - Secretário-Geral. Para validar este documento, acesse <http://jucisrs.rs.gov.br/validacao> e informe nº do protocolo 23/094.698-4 e o código de segurança szKW Esta cópia foi autenticada digitalmente e assinada em 28/03/2023 por José Tadeu Jacoby Secretário-Geral.

03-992



Sistema Nacional de Registro de Empresas Mercantil - SINREM
Governo do Estado do Rio Grande Do Sul
Secretaria de Desenvolvimento Econômico e Turismo
Junta Comercial, Industrial e Serviços do Rio Grande do Sul

TERMO DE AUTENTICAÇÃO - REGISTRO DIGITAL

Documento assinado eletronicamente por Gisele Carla Weishaupt, Servidor(a) Público(a), em 28/03/2023, às 11:31.



Junta Comercial, Industrial e Serviços do Rio Grande do Sul



A autenticidade desse documento pode ser conferida no [portal de serviços da jucisrs](http://portal.de.servicos.da.jucisrs) informando o número do protocolo 23/094.698-4.



Junta Comercial, Industrial e Serviços do Rio Grande do Sul
Certifico registro sob o nº 43209907105 em 28/03/2023 da Empresa MULTI COMERCIO DE PNEUS LTDA, CNPJ 50108526000168 e protocolo 230946984 - 27/03/2023. Autenticação: 3CA2A8B949777DB0F075AFDED4AA0691C6FEE. José Tadeu Jacoby - Secretário-Geral. Para validar este documento, acesse <http://jucisrs.rs.gov.br/validacao> e informe nº do protocolo 23/094.698-4 e o código de segurança szKW Esta cópia foi autenticada digitalmente e assinada em 28/03/2023 por José Tadeu Jacoby Secretário-Geral.

SECRETARIA DE DESENVOLVIMENTO ECONÔMICO E TURISMO

pág. 11/12



JUNTA COMERCIAL, INDUSTRIAL E SERVIÇOS DO
RIO GRANDE DO SUL
Registro Digital

O ato foi assinado digitalmente por :

Identificação do(s) Assinante(s)	
CPF	Nome
054.744.500-87	JOSE TADEU JACOBY

Junta Comercial, Industrial e Serviços do Rio Grande do Sul

Porto Alegre, terça-feira, 28 de março de 2023



Junta Comercial, Industrial e Serviços do Rio Grande do Sul

Certifico registro sob o nº 43209907105 em 28/03/2023 da Empresa MULTI COMERCIO DE PNEUS LTDA, CNPJ 50108526000168 e protocolo 230946984 - 27/03/2023. Autenticação: 3CA2A8B949777DB0F075AFDED4AA0691C6FEE. José Tadeu Jacoby - Secretário-Geral. Para validar este documento, acesse <http://jucisrs.rs.gov.br/validacao> e informe nº do protocolo 23/094.698-4 e o código de segurança szKW Esta cópia foi autenticada digitalmente e assinada em 28/03/2023 por José Tadeu Jacoby Secretário-Geral.

DECLARAÇÃO PARA MICROEMPRESA E
EMPRESA DE PEQUENO PORTE

MULTI COMERCIO DE PNEUS LTDA, inscrita no CNPJ nº 50.108.526/0001-68, por intermédio de seu contabilista responsável, o Sr. NILTON RIBEIRO BONES, portador da Carteira de Identidade nº 8030054442, expedida pelo SSP/RS e do CPF nº 409.659.100-91, DECLARA, para fins de licitação, sob as sanções administrativas cabíveis e sob as penas da lei, que esta empresa, na presente data, é considerada:

() MICROEMPRESA, conforme Inciso I do artigo 3º da Lei Complementar nº 123, de 14/12/2006;

(X) EMPRESA DE PEQUENO PORTE, conforme Inciso II do artigo 3º da Lei Complementar nº 123, de 14/12/2006.

Declara ainda que a empresa está excluída das vedações constantes do Parágrafo 4º do artigo 3º da Lei Complementar nº 123, de 14 de dezembro de 2006.

Boa Vista do Buricá/RS 14 de agosto de 2023

Serv. Notarial
B. V. Buricá - RS

BERNARDO ANDRES FLACH
CPF: 827.447.770-72

Serv. Notarial
B. V. Buricá - RS

NILTON RIBEIRO BONES
CPF: Nº 409.659.100-91

TABELIONATO DE NOTAS DE BOA VISTA DO BURICÁ

Rua Presidente Getúlio Vargas, 415 - Térreo - Boa Vista do Buricá - RS - Fone: (51) 3548-1392

DEL. SERVAL JOSÉ DAVID - TABELIÃO



Reconheço Autenticamente a firma de Bernardo Andres Flach que assina(m) por Multi Comercio de Pneus Ltda, assinada na presença. Dou fé. 0693.01.220004.13634 (2E7)

EM TESTEMUNHO DA VERDADE

Boa Vista do Buricá-RS, segunda-feira, 14 de agosto de 2023
Luana Jaqueline Trasel Chassot - Substituta do Tabelião
Emot: R\$ 6,40 + Selo Digital: R\$ 1,80

DAVID, SERVIÇO NOTARIAL
BOA VISTA DO BURICÁ
Luana J.T. Chassot
CPF:024.149.010-39
SUBST. TABELIÃO

TABELIONATO DE NOTAS DE BOA VISTA DO BURICÁ

Rua Presidente Getúlio Vargas, 415 - Térreo - Boa Vista do Buricá - RS - Fone: (51) 3548-1392

DEL. SERVAL JOSÉ DAVID - TABELIÃO



Reconheço Autenticamente a firma de Nilton Ribeiro Bones, assinada na presença. Dou fé. 0693.01.220004.13697 (7BA)

EM TESTEMUNHO DA VERDADE

Boa Vista do Buricá-RS, segunda-feira, 14 de agosto de 2023
Bruna Eduarda Seibel Schwade - Escrevente Autorizada
Emot: R\$ 6,40 + Selo digital: R\$ 1,80

BRUNA E.S. SCHWADE
Escrevente Autorizada
CPF:015.859.840-78
Port. 011/2023



Rua XV de Novembro, 64 - Sala 21
Edifício Pedro Francisco Vargas
Centro, Itajaí - Santa Catarina
(47) 3514-7599 | (47) 99748-2223
www.dautin.com | dautin@dautin.com



CERTIFICADO DE PROVA DE AUTENTICIDADE ELETRÔNICA

A DAUTIN BLOCKCHAIN DOCUMENTOS DIGITAIS E SERVIÇOS LTDA, especificada neste ato apenas como **Dautin Blockchain Co.** CERTIFICA para os devidos fins de direito que, o arquivo digital especificado com o tipo documental **Autenticação** e representado pela função hash criptográfica conhecida como SHA-256, de código **a46cbe955d7b696fdc90d77f3b9a9714ee849eaa4644618fdf136a684c7fc3b7** foi autenticado de acordo com as Legislações e normas vigentes¹ através da rede blockchain Binance Smart Chain, sob o identificador único denominado NID **155070** dentro do sistema.

A autenticação eletrônica do documento intitulado "**Declaração de Empresa de Pequeno Porte**", cujo assunto é descrito como "**Declaração de Empresa de Pequeno Porte**", faz prova de que em **14/08/2023 14:32:19**, o responsável **Multi Comércio de Pneus Ltda (50.108.526/0001-68)** tinha posse do arquivo com as mesmas características que foram reproduzidas na prova de autenticidade, sendo de Multi Comércio de Pneus Ltda a responsabilidade, única e exclusiva, pela idoneidade do documento apresentado a DAUTIN Blockchain Co.

Este CERTIFICADO foi emitido em **14/08/2023 14:33:30** através do sistema de autenticação eletrônica da empresa DAUTIN Blockchain Co. de acordo com o Art. 10, § 2º da MP 2200-2/2001, Art. 107 do Código Civil e Art. 411, em seus §§ 2º e 3º do Código de Processo Civil, estando dessa maneira de acordo para o cumprimento do Decreto 10278/2020.

Para mais informações sobre a operação acesse o site <https://www.dautin.com> e informe o código da transação blockchain **0x91f0e0896cc3e82b6850d23eeb28a70f62debdcb503b30889ff96268e0f32574**. Também é possível acessar a consulta através da rede blockchain em <https://bscscan.com/>

¹ Legislação Vigente: Medida Provisória nº 2200-2/2001, Código Civil e Código de Processo Civil.

DAUTIN
BLOCKCHAIN



Presidência da República Casa Civil
Subchefia para Assuntos Jurídicos
MEDIDA PROVISÓRIA 2.200-2
DE 24 DE AGOSTO DE 2001.





ESTADO DO RIO GRANDE DO SUL
SECRETARIA DA FAZENDA
RECEITA ESTADUAL

03996

Nome: **MULTI COM DE PNEUS LTDA**
CNPJ base: **50.108.526/**

Obs.: A presente certidão é válida para toda a empresa, representada pelo CNPJ base composto pelos 8 primeiros dígitos. Todos os estabelecimentos da empresa foram avaliados na pesquisa de regularidade fiscal.

Certificamos que, aos **30 dias do mês de SETEMBRO do ano de 2023**, revendo os bancos de dados da Secretaria da Fazenda do Estado do Rio Grande Sul, não elidido o direito de a Fazenda proceder a posteriores verificações e, a qualquer tempo, vir a cobrar crédito apurado, o titular do CNPJ base acima se enquadra na seguinte situação:

CERTIDAO NEGATIVA

Constitui-se esta certidão em meio de prova de existência ou não, em nome do interessado, de débitos ou pendências relacionados na Instrução Normativa DRP n° 45/98, Título IV, Capítulo V, 1.1. Débitos protestados e posteriormente regularizados perante a Receita Estadual do Rio Grande do Sul não impedem a emissão de "Certidão Negativa", porém, caso não sejam pagas as taxas cartoriais, o débito permanece protestado pelo cartório, podendo ser a causa de restrições em entidades de proteção ao crédito. Nesses casos, regularize as taxas diretamente no cartório.

Esta certidão **NÃO** comprova a quitação:

- a) de tributos devidos mensalmente e declarados na Declaração Anual de Simples Nacional (DASN) e no Programa Gerador do Documento de Arrecadação do Simples Nacional (PGDAS-D) pelos contribuintes optantes pelo Simples Nacional;
- b) de ITCD e de ITBI (nas hipóteses em que este imposto seja de competência estadual - Lei n° 7.608/81) em procedimentos judiciais e extrajudiciais de inventário, arrolamento, separação, divórcio, dissolução de união estável ou partilha de bens.

Esta certidão é válida até 28/11/2023.

Certidão expedida gratuitamente e com base na IN/DRP n° 45/98, Título IV, Capítulo V.

A autenticidade deste documento deverá ser confirmada em
<https://www.sefaz.rs.gov.br/SAT/CertidaoSitFiscalConsulta.aspx>
com o preenchimento apenas dos dois campos a seguir:

Certidão nº: **26121500**
Autenticação: **36320592**



0 9997



MINISTÉRIO DA FAZENDA
Secretaria da Receita Federal do Brasil
Procuradoria-Geral da Fazenda Nacional

**CERTIDÃO NEGATIVA DE DÉBITOS RELATIVOS AOS TRIBUTOS FEDERAIS E À DÍVIDA
ATIVA DA UNIÃO**

Nome: **MULTI COMERCIO DE PNEUS LTDA**
CNPJ: **50.108.526/0001-68**

Ressalvado o direito de a Fazenda Nacional cobrar e inscrever quaisquer dívidas de responsabilidade do sujeito passivo acima identificado que vierem a ser apuradas, é certificado que não constam pendências em seu nome, relativas a créditos tributários administrados pela Secretaria da Receita Federal do Brasil (RFB) e a inscrições em Dívida Ativa da União (DAU) junto à Procuradoria-Geral da Fazenda Nacional (PGFN).

Esta certidão é válida para o estabelecimento matriz e suas filiais e, no caso de ente federativo, para todos os órgãos e fundos públicos da administração direta a ele vinculados. Refere-se à situação do sujeito passivo no âmbito da RFB e da PGFN e abrange inclusive as contribuições sociais previstas nas alíneas 'a' a 'd' do parágrafo único do art. 11 da Lei nº 8.212, de 24 de julho de 1991.

A aceitação desta certidão está condicionada à verificação de sua autenticidade na Internet, nos endereços <<http://rfb.gov.br>> ou <<http://www.pgfn.gov.br>>.

Certidão emitida gratuitamente com base na Portaria Conjunta RFB/PGFN nº 1.751, de 2/10/2014.

Emitida às 09:22:11 do dia 23/09/2023 <hora e data de Brasília>.

Válida até 21/03/2024.

Código de controle da certidão: **AAED.92BD.C2F5.B8C0**

Qualquer rasura ou emenda invalidará este documento.



PREFEITURA MUNICIPAL DE BOA VISTA DO BURICA
SECRETARIA MUNICIPAL DA FAZENDA
SETOR DE TRIBUTAÇÃO
CERTIDÃO NEGATIVA DE DÉBITOS MUNICIPAIS

030998

Exercício: 2023

Nº Certidão: 000732/2023

Razão Social: 8876 MULTI COMERCIO DE PNEUS LTDA
CPF/CNPJ: 50.108.526/0001-68
Endereço: DUQUE DE CAXIAS (Rua), 515
Município: BOA VISTA DO BURICA

CERTIFICAMOS QUE ATÉ A PRESENTE DATA NÃO CONSTA DÉBITO TRIBUTÁRIO RELATIVO A(S)
INSCRIÇÃO(ÕES) ABAIXO
CARACTERIZADA(S).

Finalidade: PARA FINS DE DIREITO. NEGATIVA DE DÉBITOS MOBILIÁRIOS E IMOBILIÁRIOS.

Data Emissão: 22/09/2023

Validade: 21/12/2023

PREFEITURA MUNICIPAL DE BOA VISTA DO BURICA, 22/09/2023

Secretário da Fazenda

Fabio Rodrigo Mourão
Sec. Mun. de Tributação
1010 11-5

Tesoureiro(a)

Douglas Felipe Neuhans
Matricula 944
FISCAL



Verificar Autenticidade

Documento Disponível em: <http://portaldocidadaobvb.gespanweb.com.br/validar-certidao?codigoControle=5P11.AGYK.EIRC.K91W>

Código de Controle: 5P11.AGYK.EIRC.K91W

<http://portaldocidadaobvb.gespanweb.com.br/validar-certidao?codigoControle=5P11.AGYK.EIRC.K91W>

Operador / Matrícula: DOUGLAS / 944

Data: 22/09/2023

Hora: 09:59:29



v3.0 - DAUTIN Blockchain Documentos Digitais e Serviços Ltda EPP certifica em 22/09/2023 16:32:42 que o documento de hash (SHA-256)
5094e52f21d7518f209512ab9fb3b4549a13524c1599fe23663f6172f333270 foi validado em 22/09/2023 16:30:34 através da transação blockchain
0x7dfc869812b92683a55c2b1138a6d9a9c822d88c761c8676bfaf7cec23b5de0d e pode ser verificado em <https://www.dautin.com/FileCheck> (NID: 162606)





Município de BOA VISTA DO BURICA
SECRETARIA MUNICIPAL DE ADMINISTRAÇÃO E FAZENDA
SETOR DE TRIBUTAÇÃO E ARRECADAÇÃO

CERTIDÃO NEGATIVA EMPRESARIAL

Exercício: 2023
Nº Certidão: 4593/2023

Razão Social: MULTI COMERCIO DE PNEUS LTDA
CPF/CNPJ: 50.108.526/0001-68
Inscrição Municipal: 2448
Endereço: DUQUE DE CAXIAS (Rua), 515
Município: BOA VISTA DO BURICA

CERTIFICAMOS QUE ATÉ A PRESENTE DATA NÃO CONSTA DÉBITO TRIBUTÁRIO RELATIVO A(S)
INSCRIÇÃO(ÕES) ABAIXO CARACTERIZADA(S).

Finalidade: PARA FINS DE LICITAÇÕES

Data da Emissão: 22/09/2023
Validade: 21/12/2023

Verificar Autenticidade



Emitida às 16:25 do dia 22/09/2023

Código de Controle: ZZFJ.J26Y.L8C1.7TM6

<http://portaldocidadadaobvb.gespamweb.com.br/validar-certidao>

<https://portaldocidadadaobvb.gespamweb.com.br/certidoes>

1/1



v3.0 - DAUTIN Blockchain Documentos Digitais e Serviços Ltda EPP certifica em 22/09/2023 16:32:42 que o documento de hash (SHA-256) 5094e52f21d7518f209512ab9fb3b4549a13524c1599fe23663f6172f333270 foi validado em 22/09/2023 16:30:34 através da transação blockchain 0x7dfc869812b92683a55c2b1138a6d9a9c822d88c761c8676bfaf7cec23b5de0d e pode ser verificado em <https://www.dautin.com/FileCheck> (NID: 162606)



1000

Rua XV de Novembro, 64 - Sala 21
Edifício Pedro Francisco Vargas
Centro, Itajaí - Santa Catarina
(47) 3514-7599 | (47) 99748-2223
www.dautin.com | dautin@dautin.com



CERTIFICADO DE PROVA DE AUTENTICIDADE ELETRÔNICA

A DAUTIN BLOCKCHAIN DOCUMENTOS DIGITAIS E SERVIÇOS LTDA, especificada neste ato apenas como **Dautin Blockchain Co.** CERTIFICA para os devidos fins de direito que, o arquivo digital especificado com o tipo documental **Autenticação** e representado pela função hash criptográfica conhecida como SHA-256, de código **5094e52f21d7518f209512ab9fb3b4549a13524c1599fe23663f6172ff333270** foi autenticado de acordo com as Legislações e normas vigentes¹ através da rede blockchain Binance Smart Chain, sob o identificador único denominado NID **162606** dentro do sistema.

A autenticação eletrônica do documento intitulado "**CND Municipal**", cujo assunto é descrito como "**CND Municipal**", faz prova de que em **22/09/2023 16:30:00**, o responsável **Multi Comércio de Pneus Ltda (50.108.526/0001-68)** tinha posse do arquivo com as mesmas características que foram reproduzidas na prova de autenticidade, sendo de Multi Comércio de Pneus Ltda a responsabilidade, única e exclusiva, pela idoneidade do documento apresentado a DAUTIN Blockchain Co.

Este CERTIFICADO foi emitido em **22/09/2023 16:31:38** através do sistema de autenticação eletrônica da empresa DAUTIN Blockchain Co. de acordo com o Art. 10, § 2º da MP 2200-2/2001, Art. 107 do Código Civil e Art. 411, em seus §§ 2º e 3º do Código de Processo Civil, estando dessa maneira de acordo para o cumprimento do Decreto 10278/2020.

Para mais informações sobre a operação acesse o site <https://www.dautin.com> e informe o código da transação blockchain **0x7dfc869812b92683a55c2b1138a6d9a9c822d88c761c8676bfaf7cec23b5de0d**. Também é possível acessar a consulta através da rede blockchain em <https://bscscan.com/>

¹ Legislação Vigente: Medida Provisória nº 2200-2/2001, Código Civil e Código de Processo Civil.



Presidência da República Casa Civil
Subchefia para Assuntos Jurídicos
MEDIDA PROVISÓRIA 2.200-2
DE 24 DE AGOSTO DE 2001.



PODER JUDICIÁRIO
TRIBUNAL SUPERIOR DO TRABALHO**CERTIDÃO NEGATIVA DE DÉBITOS TRABALHISTAS**

Nome: MULTI COMERCIO DE PNEUS LTDA (MATRIZ E FILIAIS)

CNPJ: 50.108.526/0001-68

Certidão nº: 50927075/2023

Expedição: 23/09/2023, às 09:23:39

Validade: 21/03/2024 - 180 (cento e oitenta) dias, contados da data de sua expedição.

Certifica-se que **MULTI COMERCIO DE PNEUS LTDA (MATRIZ E FILIAIS)**, inscrito(a) no CNPJ sob o nº **50.108.526/0001-68**, **NÃO CONSTA** como inadimplente no Banco Nacional de Devedores Trabalhistas.

Certidão emitida com base nos arts. 642-A e 883-A da Consolidação das Leis do Trabalho, acrescentados pelas Leis ns.º 12.440/2011 e 13.467/2017, e no Ato 01/2022 da CGJT, de 21 de janeiro de 2022.

Os dados constantes desta Certidão são de responsabilidade dos Tribunais do Trabalho.

No caso de pessoa jurídica, a Certidão atesta a empresa em relação a todos os seus estabelecimentos, agências ou filiais.

A aceitação desta certidão condiciona-se à verificação de sua autenticidade no portal do Tribunal Superior do Trabalho na Internet (<http://www.tst.jus.br>).

Certidão emitida gratuitamente.

INFORMAÇÃO IMPORTANTE

Do Banco Nacional de Devedores Trabalhistas constam os dados necessários à identificação das pessoas naturais e jurídicas inadimplentes perante a Justiça do Trabalho quanto às obrigações estabelecidas em sentença condenatória transitada em julgado ou em acordos judiciais trabalhistas, inclusive no concernente aos recolhimentos previdenciários, a honorários, a custas, a emolumentos ou a recolhimentos determinados em lei; ou decorrentes de execução de acordos firmados perante o Ministério Público do Trabalho, Comissão de Conciliação Prévia ou demais títulos que, por disposição legal, contiver força executiva.



CERTIDÃO JUDICIAL CÍVEL NEGATIVA

À vista dos registros constantes nos sistemas de Informática do Poder Judiciário do Estado do Rio Grande do Sul é expedida a presente certidão por não constar distribuição de ação falimentar, concordatária, recuperação judicial e extrajudicial em tramitação contra a seguinte parte interessada:

MULTI COMÉRCIO DE PNEUS LTDA *****

CNPJ: 50.108.526/0001-68*****

Endereço: Rua Duque de Caxias, n 515, centro*****

Boa Vista do Buricá/RS*****

BRASIL*****

A presente certidão possui validade de 120 dias.*****

Três de Maio, 25 de setembro de 2023, às 15h41min

ATENÇÃO: Em virtude de questões técnicas, não estão considerados na presente certidão registros de processos do sistema eproc ingressados e/ou baixados a partir da data de 18/09/2023 20:50.

081003



ESTADO DO RIO GRANDE DO SUL
PODER JUDICIÁRIO
TRIBUNAL DE JUSTIÇA

DOCUMENTO ASSINADO POR
RIO GRANDE DO SUL PODER JUDICIÁRIO

DATA
25/09/2023 15h41min



Este é um documento eletrônico assinado digitalmente conforme Lei Federal nº 11.419/2006 de 19/12/2006, art. 1º, parágrafo 2º, inciso III.

Para conferência do conteúdo deste documento, acesse, na internet, o endereço <https://www.tjrs.jus.br/verificadocs> e digite o seguinte

número verificador: 0001478443626





ESTADO DO RIO GRANDE DO SUL
PODER JUDICIÁRIO

031004

CERTIDÃO JUDICIAL CÍVEL NEGATIVA

À vista dos registros constantes nos sistemas de Informática do Poder Judiciário do Estado do Rio Grande do Sul é expedida a presente certidão por não constar distribuição de ação falimentar, concordatária, recuperação judicial e extrajudicial em tramitação contra a seguinte parte interessada:

MULTI COMERCIO DE PNEUS LTDA, CNPJ 50108526000168, Endereço - RUA DUQUE DE CAXIAS, 515.

26 de setembro de 2023, às 07:57:40

OBSERVAÇÕES:

A aceitação desta certidão está condicionada à conferência dos dados da parte interessada contra aqueles constantes no seu documento de identificação, bem como à verificação de sua validade no site do Tribunal de Justiça do Estado do Rio Grande do Sul na Internet, endereço <http://www.tjrs.jus.br>, menu Serviços > Alvará de Folha Corrida / Certidões Judiciais, informando o seguinte código de controle: **d1447ad363c5180ebdea2ea02e3e7bc5**

ATENÇÃO: Em virtude de questões técnicas, não são considerados na presente certidão registros de processos do sistema eproc ingressados e/ou baixados a partir da data de 18/09/2023 20:50.



TRIBUNAL DE JUSTIÇA DO ESTADO DO RIO GRANDE DO SUL
Praça Mal Deodoro, 55 - Bairro Centro - CEP 90010-908 - Porto Alegre - RS - 3º andar
www.tjrs.jus.br

CERTIDÃO - CGJ-SECASEJ

CERTIFICO, atendendo pedido formulado pela parte interessada, que na comarca de Três de Maio, neste Estado, há:

1. Dois (02) CARTÓRIOS JUDICIAIS (Foro) que processam Falências, Concordatas e Insolvências - Recuperação Judicial, feitos da fazenda pública e execuções patrimoniais, os quais são distribuídos pelo CARTÓRIO DA DISTRIBUIÇÃO E CONTADORIA.

2. O SERVIÇO NOTARIAL E REGISTRAL (TP, RCPJ, RI, RTD) da sede da comarca, no qual são executados os protestos de títulos e documentos, independentemente de distribuição.

Município(s) Jurisdicionado(s): Alegria, Boa Vista do Buricá, Independência, Nova Candelária, São José do Inhacorá.

O Distribuidor apto a fornecer certidão de Falências, Concordatas e Insolvências - Recuperação Judicial sobre empresas situadas nos municípios jurisdicionados é o da comarca de Três de Maio (item 1); os protestos de títulos e documentos das empresas situadas nesses municípios são executados no Serviço Notarial e Registral da sede da comarca (item 2) e também são executados, os protestos de Alegria, no Serviço Notarial e Registral de ALEGRIA (TN, TP, RCPJ, RCPN, RTD), os protestos de Boa Vista do Buricá, no Serviço Notarial e Registral BOA VISTA DO BURICÁ (TP, RCPN, RCPJ, RI, RTD), os protestos de Independência, no Serviço Notarial de INDEPENDÊNCIA (TN, TP), e os protestos de São José do Inhacorá, no Serviço Notarial e Registral de SÃO JOSÉ DO INHACORÁ (TN, TP, RCPJ, RCPN, RTD).

Observações:

A presente certidão é confeccionada apenas com base nos registros informatizados desta Corregedoria-Geral da Justiça; somente registros consolidados até a presente data.

A conferência dos dados do(a) solicitante é de responsabilidade exclusiva da autoridade recebedora.

A expedição é gratuita.

Secretaria da Corregedoria-Geral da Justiça do Estado do Rio Grande do Sul



081006



ESTADO DO RIO GRANDE DO SUL
PODER JUDICIÁRIO
TRIBUNAL DE JUSTIÇA

DOCUMENTO ASSINADO POR
RIO GRANDE DO SUL PODER JUDICIARIO

DATA
26/09/2023 07h58min

 <p>www.tjrs.jus.br</p>	<p>Este é um documento eletrônico assinado digitalmente conforme Lei Federal nº 11.419/2006 de 19/12/2006, art. 1º, parágrafo 2º, inciso III.</p> <p>Para conferência do conteúdo deste documento, acesse, na internet, o endereço https://www.tjrs.jus.br/verificadocs e digite o seguinte</p> <p>número verificador: 0001478662823</p> 
--	---

Voltar

Imprimir



Certificado de Regularidade do FGTS - CRF

Inscrição: 50.108.526/0001-68
Razão Social: MULTI COMERCIO DE PNEUS LTDA
Endereço: RUA DUQUE DE CAXIAS / CENTRO / BOA VISTA DO BURICA / RS / 98918-000

A Caixa Econômica Federal, no uso da atribuição que lhe confere o Art. 7, da Lei 8.036, de 11 de maio de 1990, certifica que, nesta data, a empresa acima identificada encontra-se em situação regular perante o Fundo de Garantia do Tempo de Serviço - FGTS.

O presente Certificado não servirá de prova contra cobrança de quaisquer débitos referentes a contribuições e/ou encargos devidos, decorrentes das obrigações com o FGTS.

Validade: 28/09/2023 a 27/10/2023

Certificação Número: 2023092808170928774983

Informação obtida em 30/09/2023 10:27:30

A utilização deste Certificado para os fins previstos em Lei esta condicionada a verificação de autenticidade no site da Caixa:
www.caixa.gov.br

081008

REPÚBLICA FEDERATIVA DO BRASIL
 ADMINISTRAÇÃO FEDERAL DE TRÁFICO
 DEPARTAMENTO NACIONAL DE TRANSPORTES
 CARTEIRA NACIONAL DE VEICULOS

RS

VALIDA EM TODO O TERRITÓRIO NACIONAL
 2133292444

PROIBIDO PLASTIFICAR
 2133292444

Nome: **BERNARDO ANDRES FLACH**

Doc. Identidade / Org. Emissor / UF: **1087834097 SSP/DI RS**

CPF: **827.447.776-72** DATA NASCIMENTO: **05/08/1992**

FILIAÇÃO: **ANDERSON FLACH**
MELITA TERESINHA
ANDRES FLACH

PERMISSÃO: **RESTRITA** CAT. HAB: **AB**

Nº REGISTRO: **05055107253** VALIDADE: **17/09/2020** 1ª HABITAÇÃO: **16/10/2010**

USINAÇÕES

ASSINATURA DO PORTADOR

LOCAL: **BOA VISTA DO BURICA, RS** DATA EMISSÃO: **18/09/2020**

Caro Paulo

RENIO WAGNER
 Diretor Geral

18566160065
 95237470853

ASSINATURA DO EMISSOR

RIO GRANDE DO SUL



v3.0 - DAUTIN Blockchain Documentos Digitais e Serviços Ltda EPP certifica em 14/04/2023 16:46:42 que o documento de hash (SHA-256)
 27429cdca07250835bb109cc0060170688be216a5252c483a321565b3709cfd6 foi validado em 14/04/2023 16:45:01 através da transação blockchain
 0xf708134b06683adc60fd1b85c3281e695dc69e4c767fd644aeac1395e07de0d4 e pode ser verificado em <https://www.dautin.com/FileCheck> (NID: 129037)



Rua XV de Novembro, 64 - Sala 21
Edifício Pedro Francisco Vargas
Centro, Itajaí - Santa Catarina
(47) 3514-7599 | (47) 99748-2223
www.dautin.com | dautin@dautin.com



CERTIFICADO DE PROVA DE AUTENTICIDADE ELETRÔNICA

A DAUTIN BLOCKCHAIN DOCUMENTOS DIGITAIS E SERVIÇOS LTDA, especificada neste ato apenas como **Dautin Blockchain Co.** CERTIFICA para os devidos fins de direito que, o arquivo digital especificado com o tipo documental **Autenticação** e representado pela função hash criptográfica conhecida como SHA-256, de código **27429cdca07250835bb109cc0060170688be216a5252c483a321565b3709cfd6** foi autenticado de acordo com as Legislações e normas vigentes¹ através da rede blockchain Ethereum Classic, sob o identificador único denominado NID **129037** dentro do sistema.

A autenticação eletrônica do documento intitulado "**Cnh Bernardo Flach**", cujo assunto é descrito como "**Cnh Bernardo Flach**", faz prova de que em **14/04/2023 16:44:59**, o responsável **Multi Comércio de Pneus Ltda (50.108.526/0001-68)** tinha posse do arquivo com as mesmas características que foram reproduzidas na prova de autenticidade, sendo de Multi Comércio de Pneus Ltda a responsabilidade, única e exclusiva, pela idoneidade do documento apresentado a DAUTIN Blockchain Co.

Este CERTIFICADO foi emitido em **14/04/2023 16:46:11** através do sistema de autenticação eletrônica da empresa DAUTIN Blockchain Co. de acordo com o Art. 10, § 2º da MP 2200-2/2001, Art. 107 do Código Civil e Art. 411, em seus §§ 2º e 3º do Código de Processo Civil, estando dessa maneira de acordo para o cumprimento do Decreto 10278/2020.

Para mais informações sobre a operação acesse o site <https://www.dautin.com> e informe o código da transação blockchain **0xf708134b06683adc60fd1b85c3281e695dc69e4c767fd644aeac1395e07de0d4**. Também é possível acessar a consulta através da rede blockchain em <https://blockscout.com/etc/mainnet/>

¹ Legislação Vigente: Medida Provisória nº 2200-2/2001, Código Civil e Código de Processo Civil.

DAUTIN
BLOCKCHAIN



Presidência da República Casa Civil
Subchefia para Assuntos Jurídicos
MEDIDA PROVISÓRIA 2.200-2
DE 24 DE AGOSTO DE 2001.





REPÚBLICA FEDERATIVA DO BRASIL

CADASTRO NACIONAL DA PESSOA JURÍDICA

NÚMERO DE INSCRIÇÃO 50.108.526/0001-68 MATRIZ	COMPROVANTE DE INSCRIÇÃO E DE SITUAÇÃO CADASTRAL	DATA DE ABERTURA 28/03/2023
NOME EMPRESARIAL MULTI COMERCIO DE PNEUS LTDA		
TÍTULO DO ESTABELECIMENTO (NOME DE FANTASIA) *****	PORTE EPP	
CÓDIGO E DESCRIÇÃO DA ATIVIDADE ECONÔMICA PRINCIPAL 45.30-7-03 - Comércio a varejo de peças e acessórios novos para veículos automotores		
CÓDIGO E DESCRIÇÃO DAS ATIVIDADES ECONÔMICAS SECUNDÁRIAS 45.20-0-01 - Serviços de manutenção e reparação mecânica de veículos automotores 45.30-7-05 - Comércio a varejo de pneumáticos e câmaras-de-ar 46.89-3-99 - Comércio atacadista especializado em outros produtos intermediários não especificados anteriormente 47.32-6-00 - Comércio varejista de lubrificantes		
CÓDIGO E DESCRIÇÃO DA NATUREZA JURÍDICA 206-2 - Sociedade Empresária Limitada		
LOGRADOURO R DUQUE DE CAXIAS	NÚMERO 515	COMPLEMENTO *****
CEP 98.918-000	BAIRRO/DISTRITO CENTRO	MUNICÍPIO BOA VISTA DO BURICA
UF RS	TELEFONE (55) 9697-1662/ (0000) 0000-0000	
ENDEREÇO ELETRÔNICO PNEUSMULTICOM@GMAIL.COM	ENTRE FEDERATIVO RESPONSÁVEL (EFR) *****	
SITUAÇÃO CADASTRAL ATIVA	DATA DA SITUAÇÃO CADASTRAL 28/03/2023	
MOTIVO DE SITUAÇÃO CADASTRAL		
SITUAÇÃO ESPECIAL *****	DATA DA SITUAÇÃO ESPECIAL *****	

Aprovado pela Instrução Normativa RFB nº 2.119, de 06 de dezembro de 2022.

Emitido no dia **06/10/2023** às **13:39:16** (data e hora de Brasília).

Página: 1/1



CERTIDÃO ESPECÍFICA

O Secretário Geral da Junta Comercial, Industrial e Serviços do Rio Grande do Sul CERTIFICA, nos termos do art. 29 da Lei Federal nº 8.934, de 18 de novembro de 1994, nos arts. 78, inciso III e 81 do Decreto nº 1.800, de 30 de Janeiro de 1996; da Instrução Normativa IN/DREI nº 81 de 10 de junho de 2020, a requerimento, conforme o protocolo de nº 23/375.758-9, que consta no Cadastro Estadual de Empresa Mercantis, formado e organizado por esta Junta Comercial na forma disciplinada no art. 7º, VIII, do Decreto 1800/1996, registro de MULTI COMERCIO DE PNEUS LTDA, SOCIEDADE EMPRESARIA LIMITADA, NIRE 4320990710-5, CNPJ 50.108.526/0001-68, ATIVA, com sede na RUA DUQUE DE CAXIAS, 515, BAIRRO CENTRO, BOA VISTA DO BURICA/RS. Certifica que foi registrado sob o 9174567, em 08/09/2023, REENQUADRAMENTO DE ME COMO EPP - art. 3º, inciso II, da Lei Complementar nº 123, de 14 de dezembro de 2006. Certifica, por derradeiro, que o último ato registrado nesta Junta Comercial até a presente data é o de número 9174567, em 08/09/2023, ALTERACAO, datada de 31/08/2023.

O referido é verdade. Dou fé. Junta Comercial, Industrial e Serviços do Rio Grande do Sul. Porto Alegre, 10 de Outubro de 2023. Nada mais.



JOSÉ TADEU JACOBY
SECRETÁRIO GERAL

Certidão específica emitida pela Junta Comercial, Industrial e Serviços do Rio Grande do Sul e certificada digitalmente. Para confirmar a autenticidade desta certidão, acesse o site (<http://jucisrs.rs.gov.br>) e informe o nº de protocolo C235001044039 e o código de segurança qRyb. Esta cópia foi autenticada e assinada digitalmente em 10/10/2023 por José Tadeu Jacoby - Secretário-Geral.



Certidão Simplificada

Certificamos que as informações abaixo constam dos documentos arquivados nesta Junta Comercial e são vigentes na data de sua expedição.

Nome Empresarial:	MULTI COMERCIO DE PNEUS LTDA			
Natureza Jurídica:	SOCIEDADE EMPRESARIA LIMITADA			
Número de Identificação do Registro de Empresas - NIRE	CNPJ	Data de Arquivamento do Ato Constitutivo	Data de Início de Atividade	
4320990710-5	50.108.526/0001-68	28/03/2023	27/03/2023	
Endereço Completo: RUA DUQUE DE CAXIAS 515 - BAIRRO CENTRO CEP 98918-000 - BOA VISTA DO BURICA/RS				
Objeto Social: COMERCIO A VAREJO DE PECAS E ACESSORIOS NOVOS PARA VEICULOS AUTOMOTORES, SERVICOS DE MANUTENCAO E REPARACAO MECANICA DE VEICULOS AUTOMOTORES, COMERCIO A VAREJO DE PNEUMATICOS E CAMARAS-DE-AR, COMERCIO ATACADISTA DE PRODUTOS DIVERSOS DE PLASTICO, COMERCIO VAREJISTA DE LUBRIFICANTES.				
Capital Social:	R\$ 50.000,00	Microempresa ou Empresa de Pequeno Porte	Prazo de Duração	
CINQUENTA MIL REAIS		EMPRESA PEQUENO PORTE	INDETERMINADO	
Capital Integralizado:	R\$ 50.000,00	(Lei Complementar nº123/06)		
CINQUENTA MIL REAIS				
Sócio(s)/Administrador(es)				
CPF/NIRE	Nome	Tér. Mandato	Participação	Função
827.447.770-72	BERNARDO ANDRES FLACH	xxxxxxx	R\$ 50.000,00	SÓCIO / ADMINISTRADOR
Status: CADASTRADA		Situação: ATIVA		
Último Arquivamento: 08/09/2023		Número: 9174567		
Ato	002 - ALTERACAO			
Evento(s)	206 - PROCURACAO (QUANDO INSERIDA NO PROCESSO)			
	307 - REENQUADRAMENTO DE ME COMO EPP			
Filial(ais) nesta Unidade da Federação ou fora dela				
Nire	CNPJ	Endereço		
NADA MAIS#				

Porto Alegre, 10 de Outubro de 2023 10:24

JUNTA COMERCIAL, INDUSTRIAL E SERVIÇOS DO RIO GRANDE DO SUL
SECRETARIA GERAL

Certidão Simplificada Digital emitida pela JUNTA COMERCIAL, INDUSTRIAL E SERVIÇOS DO RIO GRANDE DO SUL e certificada digitalmente. Se desejar confirmar a autenticidade desta certidão, acesse o site da JUCISRS (<http://jucisrs.rs.gov.br>) e clique em validar certidão. A certidão pode ser validada de duas formas:

- 1) Validação por envio de arquivo (upload)
- 2) Validação visual (digite o nº C230001043986 e visualize a certidão)



23/374.731-1

03 1013

SANJU PNEUS LTDA

**CNPJ 49.825.223/0001-
87**



0B1014

Sistema de Cadastramento Unificado de Fornecedores - SICAF

Declaração

Declaramos para os fins previstos na Lei nº 8.666, de 1993, conforme documentação registrada no SICAF, que a situação do fornecedor no momento é a seguinte:

Dados do Fornecedor

CNPJ: 49.825.223/0001-87
Razão Social: SANJU PNEUS LTDA
Nome Fantasia: SANJU PNEUS
Situação do Fornecedor: **Credenciado** Data de Vencimento do Cadastro: 18/04/2024
Natureza Jurídica: **SOCIEDADE EMPRESÁRIA LIMITADA**
MEI: **Não**
Porte da Empresa: **Micro Empresa**

Ocorrências e Impedimentos

Ocorrência: **Nada Consta**
Impedimento de Licitar: **Nada Consta**
Ocorrências Impeditivas indiretas: **Nada Consta**
Vínculo com "Serviço Público": **Nada Consta**

Níveis cadastrados:

Documento(s) assinalado(s) com "*" está(ão) com prazo(s) vencido(s).
Fornecedor possui alguma pendência no Nível de Cadastramento indicado. Verifique mais informações sobre pendências nas funcionalidades de consulta.

I - Credenciamento**II - Habilitação Jurídica****III - Regularidade Fiscal e Trabalhista Federal**

Receita Federal e PGFN	Validade:	06/04/2024
FGTS	Validade:	27/10/2023
Trabalhista (http://www.tst.jus.br/certidao)	Validade:	07/04/2024

IV - Regularidade Fiscal Estadual/Distrital e Municipal (Possui Pendência)

Receita Estadual/Distrital	Validade:	04/01/2024
Receita Municipal	Validade:	15/10/2023 (*)

V - Qualificação Técnica**VI - Qualificação Econômico-Financeira**

Validade:	31/05/2024
-----------	------------

Emitido em: 16/10/2023 10:16

1 de 1

CPF: 632.258.249-68 Nome: ROSELIA KRIGER BECKER PAGANI

Ass: _____

OB 1015



TCEPR
TRIBUNAL DE CONTAS DO ESTADO DO PARANÁ

Consulta de Impedidos de Licitar

CNPJ: 49825223000187

NENHUM ITEM ENCONTRADO!



SANJU PNEUS LTDA
RUA JARAGUÁ, 114 - SALA 08 - VELHA
BLUMENAU/SC - CEP: 89.036-400
CNPJ: 49.825.223/0001-87 - I.E.: 262.182.025
sanjupneus@gmail.com - Telefone: (47) 99623-8332

081016

Ao

PREFEITURA MUNICIPAL DE CAPANEMA.

Pregão Eletrônico N° 392023.

Apresentamos nossa proposta de preços.

Item	Descrição	Unidade	Qty	R\$ Unitário	Valor Total
10	<p>PNEU 10.00R20 BARRACHUDO, UTILIZAÇÃO EXCLUSIVA EM EIXO DE TRACÇÃO, EMPREGO EM PERCURSO MISTO (ASFALTO/TERRA), ÍNDICE DE CARGA/ CÓDIGO VELOCIDADE MÍNIMO 146/143D, CAPACIDADE MÍNIMA DE CARGA EM MONTAGEM SIMPLES DE 3.000KG, ESTRUTURA RADIAL, QUANTIDADE DE LONAS 16 LONAS, PROFUNDIDADE DE SULCO 20.0MM, ADERÊNCIA PISO MOLHADO B, SELO DE APROVAÇÃO INMETRO, ETIQUETA CONFORME PORTARIA INMETRO 544/2012, PRAZO DE GARANTIA MÍNIMO DE 5 ANOS, PRAZO DE FABRICAÇÃO NÃO SUPERIOR A 6 MESES NO MOMENTO EM QUE É ENTREGUE E CERTIFICAÇÃO IBAMA. (PNEU NOVO, NÃO REMANUFATURADO, NÃO RECAUCHUTADO E NÃO REMOLDADO). REFERÊNCIA: PIRELLI, FIRESTONE/BRIGESTONE, GOODYEAR OU SIMILAR. AMPLA CONCORRÊNCIA</p> <p>MARCA: DPLUS FABRICANTE: DANANG RUBBER JOIN STOCK COMPANY MODELO/VERSÃO: 10.00R20 149/146K 18PR DPLUS D911</p>	UNIDADE	45,00	1.839,99	82.799,55
11	<p>PNEU 10.00R20 BARRACHUDO, UTILIZAÇÃO EXCLUSIVA EM EIXO DE TRACÇÃO, EMPREGO EM PERCURSO MISTO (ASFALTO/TERRA), ÍNDICE DE CARGA/ CÓDIGO VELOCIDADE MÍNIMO 146/143D, CAPACIDADE MÍNIMA DE CARGA EM MONTAGEM SIMPLES DE 3.000KG, ESTRUTURA RADIAL, QUANTIDADE DE LONAS 16 LONAS, PROFUNDIDADE DE SULCO 20.0MM, ADERÊNCIA PISO MOLHADO B, SELO DE APROVAÇÃO INMETRO, ETIQUETA CONFORME PORTARIA INMETRO 544/2012, PRAZO DE GARANTIA MÍNIMO DE 5 ANOS, PRAZO DE FABRICAÇÃO NÃO SUPERIOR A 6 MESES NO MOMENTO EM QUE É ENTREGUE E CERTIFICAÇÃO IBAMA. (PNEU NOVO, NÃO REMANUFATURADO, NÃO RECAUCHUTADO E NÃO REMOLDADO). REFERÊNCIA: PIRELLI, FIRESTONE/BRIGESTONE, GOODYEAR OU SIMILAR. AMPLA CONCORRÊNCIA</p> <p>MARCA: DPLUS FABRICANTE: DANANG RUBBER JOIN STOCK COMPANY MODELO/VERSÃO: 10.00R20 149/146K 18PR DPLUS D911</p>	UNIDADE	15,00	1.839,99	27.599,85



SANJU PNEUS LTDA
RUA JARAGUÁ, 114 - SALA 08 - VELHA
BLUMENAU/SC - CEP: 89.036-400
CNPJ: 49.825.223/0001-87 - I.E.: 262.182.025
sanjupneus@gmail.com - Telefone: (47) 99623-8332

OB1017

Ao

PREFEITURA MUNICIPAL DE CAPANEMA.

Pregão Eletrônico N° 392023.

Apresentamos nossa proposta de preços.

Item	Descrição	Unidade	Qtd	R\$ Unitário	Valor Total
21	<p>PNEU 17,5X25 CONSTRUÇÃO DIAGONAL (PNEU CONVENCIONAL), 16 LONAS, DESENHO G2/L2, PROFUNDIDADE DE SULCO MÍNIMA DE 25,4MM, CAPACIDADE DE CARGA MÍNIMA DE 3350 KG, LARGURA DE SEÇÃO 451 E DIÂMETRO EXTERNO 1359, SELO DE APROVAÇÃO INMETRO, ETIQUETA CONFORME PORTARIA INMETRO 544/2012, PRAZO DE GARANTIA MÍNIMO DE 5 ANOS, PRAZO DE FABRICAÇÃO NÃO SUPERIOR A 6 MESES NO MOMENTO EM QUE É ENTREGUE E CERTIFICAÇÃO IBAMA. (PNEU NOVO, NÃO REMANUFATURADO, NÃO RECAUCHUTADO E NÃO REMOLDADO). REFERÊNCIA: PIRELLI, FIRESTONE/BRIGESTONE, GOODYEAR OU SIMILAR. EXCLUSIVO ME/EPP</p> <p>MARCA: FORERUNNER FABRICANTE: QINGDAO QIHANG TYRE CO.,LTD. MODELO/VERSÃO: 17.5-25 16PR FORERUNNER G2/L2 TL QH808</p>	UNIDADE	10,00	2.489,99	24.899,90
27	<p>PNEU 205/70 R15 RADIAL, ÍNDICE DE VELOCIDADE R (170KM /H), ÍNDICE DE CARGA POR PNEU 120 (1400 KG), 10 LONAS. SELO DE APROVAÇÃO INMETRO, ETIQUETA CONFORME PORTARIA INMETRO 544/2012, PRAZO DE GARANTIA MÍNIMO DE 5 ANOS, PRAZO DE FABRICAÇÃO NÃO SUPERIOR A 6 MESES NO MOMENTO EM QUE É ENTREGUE E CERTIFICAÇÃO IBAMA. (PNEU NOVO, NÃO REMANUFATURADO, NÃO RECAUCHUTADO E NÃO REMOLDADO). REFERÊNCIA: PIRELLI, FIRESTONE/BRIGESTONE, GOODYEAR OU SIMILAR.</p> <p>MARCA: MASSIMO FABRICANTE: SHANDONG FENGYUAN TIRE MAN. CO MODELO/VERSÃO: 205/70R15C 106/104S 08PRC MASSIMO DUREVO V1</p>	UNIDADE	16,00	377,99	6.047,84
29	<p>PNEU 215/75 R17,5, NOVO, CONSTRUÇÃO RADIAL COM 16 LONAS, EIXO LIVRE, ÍNDICE DE CARGA 135/133 (1700/1600KG), ÍNDICE DE VELOCIDADE M (130KM/H), INDICADO PARA MICRO-ÔNIBUS. SELO DE APROVAÇÃO INMETRO, ETIQUETA CONFORME PORTARIA INMETRO 544/2012, PRAZO DE GARANTIA MÍNIMO DE 5 ANOS, PRAZO DE FABRICAÇÃO NÃO SUPERIOR A 6 MESES NO MOMENTO EM QUE É ENTREGUE E CERTIFICAÇÃO IBAMA. (PNEU NOVO, NÃO REMANUFATURADO, NÃO RECAUCHUTADO E NÃO REMOLDADO). REFERÊNCIA: PIRELLI, FIRESTONE/BRIGESTONE, GOODYEAR OU SIMILAR.</p> <p>MARCA: LONGMARCH FABRICANTE: CHAOYANG LONGMARCH TYRE CO.,LTD MODELO/VERSÃO: 215/75R17.5 135/133M 16PR LONGMARCH LM216</p>	UNIDADE	56,00	601,99	33.711,44



SANJU PNEUS LTDA
RUA JARAGUÁ, 114 - SALA 08 - VELHA
BLUMENAU/SC - CEP: 89.036-400
CNPJ: 49.825.223/0001-87 - I.E.: 262.182.025
sanjupneus@gmail.com - Telefone: (47) 99623-8332

03 1018

Ao

PREFEITURA MUNICIPAL DE CAPANEMA.

Pregão Eletrônico N° 392023.

Apresentamos nossa proposta de preços.

Item	Descrição	Unidade	Qtd	R\$ Unitário	Valor Total
34	PNEU 225/75 R16 RADIAL, ÍNDICE DE VELOCIDADE R (170KM /H), ÍNDICE DE CARGA POR PNEU 120 (1400 KG), 10 LONAS. SELO DE APROVAÇÃO INMETRO, ETIQUETA CONFORME PORTARIA INMETRO 544/2012, PRAZO DE GARANTIA MÍNIMO DE 5 ANOS, PRAZO DE FABRICAÇÃO NÃO SUPERIOR A 6 MESES NO MOMENTO EM QUE É ENTREGUE E CERTIFICAÇÃO IBAMA. (PNEU NOVO, NÃO REMANUFATURADO, NÃO RECAUCHUTADO E NÃO REMOLDADO). REFERÊNCIA: PIRELLI, FIRESTONE/BRIGESTONE, GOODYEAR OU SIMILAR. MARCA: MASSIMO FABRICANTE: SHANDONG FENGYUAN TIRE MAN. CO MODELO/VERSÃO: 225/75R16C 10PR 121/120R MASSIMO DUREVO V1	UNIDADE	8,00	439,99	3.519,92
37	PNEU 235/75 R17.5 BORRACHUDO/TRAÇÃO NOVO, ÍNDICE DE CARGA 135(2.180 KG), LARGURA DE SEÇÃO 235MM, TIPO DE CONSTRUÇÃO RADIAL, ÍNDICE DE VELOCIDADE (ATÉ 100KM/H), SELO DE APROVAÇÃO INMETRO, ETIQUETA CONFORME PORTARIA INMETRO 544/2012, PRAZO DE GARANTIA MÍNIMO DE 5 ANOS, PRAZO DE FABRICAÇÃO NÃO SUPERIOR A 6 MESES NO MOMENTO EM QUE É ENTREGUE E CERTIFICAÇÃO IBAMA. (PNEU NOVO, NÃO REMANUFATURADO, NÃO RECAUCHUTADO E NÃO REMOLDADO). REFERÊNCIA: PIRELLI, FIRESTONE/BRIGESTONE, GOODYEAR OU SIMILAR. AMPLA CONCORRÊNCIA. MARCA: AMULET FABRICANTE: JINYU TIRE GROUP CO. MODELO/VERSÃO: 235/75R17.5 143/141L 18PR AMULET AD506	UNIDADE	26,00	699,99	18.199,74
41	PNEU 275/80 R 22.5 UTILIZAÇÃO EXCLUSIVA TRAÇÃO/LIVRE MISTO/BORRACHUDO ÍNDICE DE CARGA MÍNIMO 149, CAPACIDADE DE CARGA EM MONTAGEM SIMPLES DE 3.250KG, ÍNDICE DE VELOCIDADE K - 110KM/H, QUANTIDADE DE LONAS 18 LONAS, PROFUNDIDADE MÍNIMA DE SULCO DE 20MM, TALA DA RODA DE 8,25. SELO DE APROVAÇÃO INMETRO, ETIQUETA CONFORME PORTARIA INMETRO 544/2012, PRAZO DE GARANTIA MÍNIMO DE 5 ANOS, PRAZO DE FABRICAÇÃO NÃO SUPERIOR A 6 MESES NO MOMENTO EM QUE É ENTREGUE E CERTIFICAÇÃO IBAMA. (PNEU NOVO, NÃO REMANUFATURADO, NÃO RECAUCHUTADO E NÃO REMOLDADO). REFERÊNCIA: PIRELLI, FIRESTONE/BRIGESTONE, GOODYEAR OU SIMILAR. AMPLA CONCORRÊNCIA MARCA: DPLUS FABRICANTE: DANANG RUBBER JOIN STOCK COMPANY MODELO/VERSÃO: 275/80R22.5 149/146L 16PR DPLUS D941	UNIDADE	24,00	1.869,99	44.879,76



SANJU PNEUS LTDA
RUA JARAGUÁ, 114 - SALA 08 - VELHA
BLUMENAU/SC - CEP: 89.036-400
CNPJ: 49.825.223/0001-87 - I.E.: 262.182.025
saniupneus@gmail.com - Telefone: (47) 99623-8332

031019

Ao

PREFEITURA MUNICIPAL DE CAPANEMA.

Pregão Eletrônico N° 392023.

Apresentamos nossa proposta de preços.

Item	Descrição	Unidade	Qtd	R\$ Unitário	Valor Total
42	<p>PNEU 275/80 R 22,5 UTILIZAÇÃO EXCLUSIVA TRACÇÃO/LIVRE MISTO/BORRACHUDO ÍNDICE DE CARGA MÍNIMO 149, CAPACIDADE DE CARGA EM MONTAGEM SIMPLES DE 3.250KG, ÍNDICE DE VELOCIDADE K - 110KM/H, QUANTIDADE DE LONAS 18 LONAS, PROFUNDIDADE MÍNIMA DE SULCO DE 20MM, TALA DA RODA DE 8,25. SELO DE APROVAÇÃO INMETRO, ETIQUETA CONFORME PORTARIA INMETRO 544/2012, PRAZO DE GARANTIA MÍNIMO DE 5 ANOS, PRAZO DE FABRICAÇÃO NÃO SUPERIOR A 6 MESES NO MOMENTO EM QUE É ENTREGUE E CERTIFICAÇÃO IBAMA. (PNEU NOVO, NÃO REMANUFATURADO, NÃO RECAUCHUTADO E NÃO REMOLDADO). REFERÊNCIA: PIRELLI, FIRESTONE/BRIGESTONE, GOODYEAR OU SIMILAR. EXCLUSIVO ME/EPP</p> <p>MARCA: DPLUS FABRICANTE: DANANG RUBBER JOIN STOCK COMPANY MODELO/VERSÃO: 275/80R22.5 149/146L 16PR DPLUS D941</p>	UNIDADE	8,00	1.869,99	14.959,92
46	<p>PNEU 295/80 R22,5 18 LONAS ÍNDICE DE VELOCIDADE M - 130KM/H; APACIDADE DE CARGA SIMPLES/ DUPLO (KG 3550/3150). PROFUNDIDADE DOS SULCOS 22 MM; DIÂMETRO EXTERNO 1044. PARA EIXO DE TRACÇÃO, TIPO DE SERVIÇO: MISTO BORRACHUDO, PARA USO NO EIXO DE TRACÇÃO DE CAMINHÕES BASCULANTES EM SERVIÇO FORA-DE-ESTRADA. SELO DE APROVAÇÃO INMETRO, ETIQUETA CONFORME PORTARIA INMETRO 544/2012, PRAZO DE GARANTIA MÍNIMO DE 5 ANOS, PRAZO DE FABRICAÇÃO NÃO SUPERIOR A 6 MESES NO MOMENTO EM QUE É ENTREGUE E CERTIFICAÇÃO IBAMA. (PNEU NOVO, NÃO REMANUFATURADO, NÃO RECAUCHUTADO E NÃO REMOLDADO). REFERÊNCIA: PIRELLI, FIRESTONE/BRIGESTONE, GOODYEAR OU SIMILAR. EXCLUSIVO ME/EPP</p> <p>MARCA: DPLUS FABRICANTE: DANANG RUBBER JOIN STOCK COMPANY MODELO/VERSÃO: 295/80R22.5 152/149L 18PR DPLUS D941</p>	UNIDADE	26,00	1.917,16	49.846,16



SANJU PNEUS LTDA
RUA JARAGUÁ, 114 - SALA 08 - VELHA
BLUMENAU/SC - CEP: 89.036-400
CNPJ: 49.825.223/0001-87 - I.E.: 262.182.025
sanjupneus@gmail.com - Telefone: (47) 99623-8332

081020

Ao

PREFEITURA MUNICIPAL DE CAPANEMA.

Pregão Eletrônico N° 392023.

Apresentamos nossa proposta de preços.

Item	Descrição	Unidade	Qtd	R\$ Unitário	Valor Total
47	PNEU 295/80 R22,5 18 LONAS ÍNDICE DE VELOCIDADE M - 130KM/H; APACIDADE DE CARGA SIMPLES/ DUPLO (KG 3550/3150). PROFUNDIDADE DOS SULCOS 22 MM; DIÂMETRO EXTERNO 1044, PARA EIXO DE TRACÇÃO, TIPO DE SERVIÇO: MISTO BORRACHUDO, PARA USO NO EIXO DE TRACÇÃO DE CAMINHÕES BASCULANTES EM SERVIÇO FORA-DE-ESTRADA. SELO DE APROVAÇÃO INMETRO, ETIQUETA CONFORME PORTARIA INMETRO 544/2012, PRAZO DE GARANTIA MÍNIMO DE 5 ANOS, PRAZO DE FABRICAÇÃO NÃO SUPERIOR A 6 MESES NO MOMENTO EM QUE É ENTREGUE E CERTIFICAÇÃO IBAMA. (PNEU NOVO, NÃO REMANUFATURADO, NÃO RECAUCHUTADO E NÃO REMOLDADO). REFERÊNCIA: PIRELLI, FIRESTONE/BRIGESTONE, GOODYEAR OU SIMILAR. EXCLUSIVO ME/EPP MARCA: DPLUS FABRICANTE: DANANG RUBBER JOIN STOCK COMPANY MODELO/VERSÃO: 295/80R22.5 152/149L 18PR DPLUS D941	UNIDADE	8,00	1.917,16	15.337,28
53	PNEU PARA VEÍCULO AUTOMOTIVO, MICROONIBUS MERCEDES BENS 515 CDI SPRINTER 195/75 R16, RADIAL, COM CERTIFICAÇÃO ISO 9001. ÍNDICE DE CARGA EM RODADO SIMPLES E DUPLO 107 (975KG) / 105 (925KG), ÍNDICE DE VELOCIDADE R (170KM/H), 8 LONAS. SELO DE APROVAÇÃO INMETRO, ETIQUETA CONFORME PORTARIA INMETRO 544/2012, PRAZO DE GARANTIA MÍNIMO DE 5 ANOS, PRAZO DE FABRICAÇÃO NÃO SUPERIOR A 6 MESES NO MOMENTO EM QUE É ENTREGUE E CERTIFICAÇÃO IBAMA. (PNEU NOVO, NÃO REMANUFATURADO, NÃO RECAUCHUTADO E NÃO REMOLDADO). REFERÊNCIA: PIRELLI, FIRESTONE/BRIGESTONE, GOODYEAR OU SIMILAR. MARCA: MASSIMO FABRICANTE: SHANDONG FENGYUAN TIRE MAN. CO MODELO/VERSÃO: 195/75R16C 107/105S 08PR MASSIMO DUREVO V1	UNIDADE	20,00	409,99	8.199,80
55	PNEU VEÍCULO AUTOMOTIVO 175/70 R14, RADIAL, COM CERTIFICAÇÃO ISO 9001. ÍNDICE DE CARGA 88 (560KG POR PNEU), ÍNDICE DE VELOCIDADE T (190KM/H). SELO DE APROVAÇÃO INMETRO, ETIQUETA CONFORME PORTARIA INMETRO 544/2012, PRAZO DE GARANTIA MÍNIMO DE 5 ANOS, PRAZO DE FABRICAÇÃO NÃO SUPERIOR A 6 MESES NO MOMENTO EM QUE É ENTREGUE E CERTIFICAÇÃO IBAMA. (PNEU NOVO, NÃO REMANUFATURADO, NÃO RECAUCHUTADO E NÃO REMOLDADO). REFERÊNCIA: PIRELLI, FIRESTONE/BRIGESTONE, GOODYEAR OU SIMILAR.	UNIDADE	104,00	258,99	26.934,96



SANJU PNEUS LTDA
RUA JARAGUÁ, 114 - SALA 08 - VELHA
BLUMENAU/SC - CEP: 89.036-400
CNPJ: 49.825.223/0001-87 - I.E.: 262.182.025
sanjudpneus@gmail.com - Telefone: (47) 99623-8332

Of 1021

Ao

PREFEITURA MUNICIPAL DE CAPANEMA.

Pregão Eletrônico N° 392023.

Apresentamos nossa proposta de preços.

Item	Descrição	Unidade	Qty	R\$ Unitário	Valor Total
	MARCA: ROADKING FABRICANTE: QINGDAO WANGYU RUBBER CO., LTD. MODELO/VERSÃO: 175/70R14LT 95/93T ROADKING RADIAL 109				
56	PNEU VEÍCULO AUTOMOTIVO 185/65 R14, RADIAL, COM CERTIFICAÇÃO ISO 9001. ÍNDICE DE VELOCIDADE H - 210 KM/H, ÍNDICE DE CARGA 86 (530KG), BANDA DE RODAGEM 65%. SELO DE APROVAÇÃO INMETRO, ETIQUETA CONFORME PORTARIA INMETRO 544/2012, PRAZO DE GARANTIA MÍNIMO DE 5 ANOS, PRAZO DE FABRICAÇÃO NÃO SUPERIOR A 6 MESES NO MOMENTO EM QUE É ENTREGUE E CERTIFICAÇÃO IBAMA. (PNEU NOVO, NÃO REMANUFATURADO, NÃO RECAUCHUTADO E NÃO REMOLDADO). REFERÊNCIA: PIRELLI, FIRESTONE/BRIGESTONE, GOODYEAR OU SIMILAR. MARCA: MAGNUM FABRICANTE: SAILUN GROUP TECH. R&D CENTER MODELO/VERSÃO: 185/65R14 86H MAGNUM CAMPIONE M3	UNIDADE	68.00	264,99	18.019,32
				Valor total da proposta:	374.955,44

O valor total dessa proposta é de R\$374.955,44 (trezentos e setenta e quatro mil e novecentos e cinquenta e cinco reais e quarenta e quatro centavos).



SANJU PNEUS LTDA
RUA JARAGUÁ, 114 - SALA 08 - VELHA
BLUMENAU/SC - CEP: 89.036-400
CNPJ: 49.825.223/0001-87 - I.E.: 262.182.025
sanjudpneus@gmail.com - Telefone: (47) 99623-8332

031022

Ao

PREFEITURA MUNICIPAL DE CAPANEMA.

Pregão Eletrônico N° 392023.

Apresentamos nossa proposta de preços.

Item	Descrição	Unidade	Qty	R\$ Unitário	Valor Total
------	-----------	---------	-----	--------------	-------------

Dados Comerciais:

DADOS BANCÁRIOS:

BANCO DO BRASIL (001) - AGENCIA 0095-7
CONTA: 29.918-9

Validade da proposta: 12 meses

Prazo de entrega: Conforme Edital.

Prazo de pagamento: Conforme Edital.

Observações:

- Declaramos que estamos de acordo com todas as condições do Edital e seus Anexos e aceitamos as obrigações e responsabilidades especificadas no Termo de Referência;

- Declaramos que nos preços cotados estão incluídas todas as despesas diretas ou indiretas que fazem parte do presente objeto, tais como gastos da empresa com suporte técnico e Objeto administrativo, impostos, seguros, taxas, ou quaisquer outros que possam incidir sobre gastos da empresa, sem quaisquer acréscimos em virtude de expectativa inflacionária e deduzidos os descontos eventualmente concedidos;

- Declaramos que a garantia para pneus conforme legislação é de 05 anos contra eventual defeito de fabricação para pneus e 03 anos contra eventuais defeitos para câmaras de ar garantidos pelo fabricante.

- Declaramos que todos os pneus de linha de passeio e carga cotados são certificados pelo INMETRO, ficando excluídos apenas pneus agrícolas, fora de estrada, câmaras de ar e protetores, conforme portaria N° 5, de 14 de janeiro de 2000 do INMETRO.

- Declaramos, para todos os fins de direito, que cumprimos plenamente os requisitos de habilitação e que nossa proposta está em conformidade com as exigências do instrumento convocatório.

- Declaramos que todos os produtos ofertados atendem a ABNT/NBR 15.296/2005 para peça de reposição original a nível da indústria automotiva global.

BLUMENAU, 18 de Outubro de 2023

**SANJU
PNEUS**

LTDA:4982

522300018

7

Assinado de
forma digital por
SANJU PNEUS
LTDA:498252230
00187

Dados:
2023.10.18
11:16:08 -03'00'

Representante Legal

ANA PAULA ODELI
CNPJ: 49.825.223/0001-87
RG: 5.226.457

ANA PAULA ODELI

RG:5.226.457

CPF:070.328.559-97

46-47

091023

02363.771.992 vanphong@drc.com.vn



ALL STEEL RADIAL DPLUS

característica

- Elevada capacidade de carga e melhora a resistência ao corte.
- Desenho avançado do pneu, adequado para todas as posições.
- Bom dissipação de calor e boa drenagem.

especificação

Dimensão	Modelo	PR	Simb. Vel. Ind. Carga	Roda Padrão	Diâmetro Total (mm)	Largura da Seção (mm)	Profundidade de Sulco (mm)	TT/TL	Aplicação	
9.00R20	D842	16	147/144K	7,00	1018	260	15,5	TT	Direcional/tração moderada	Misto
10.00R20	D651	18	149/146L	7,50	1050	270	13,5	TT	Direcional	Urbano/rodoviário
10.00R20	D821	18	149/146K	7,50	1054	271	16	TT	Tração	Misto
10.00R20	D841	18	149/146K	7,50	1056	271	15,5	TT	Direcional/tração moderada	Misto
10.00R20	D911	18	149/146K	7,50	1071	271	23,5	TT	Tração	Misto
12.00R20	D811	20	156/153K	8,50	1127	305	17,5	TT	Direcional/tração moderada	Misto
12.00R20	D911	20	156/153F	8,50	1140	306	23,5	TT	Tração	Misto
12.00R24	D931	20	160/157F	8,50	1249	308	31	TT	Tração	Misto
11R22.5	D611	16	146/143L	8,25	1048	278	14	TL	Direcional	Urbano/rodoviário
275/80R22.5	D621	16	147/144M	8,25	1016	271	14,5	TL	Direcional	Urbano/rodoviário
275/80R22.5	D721	16	149/146L	8,25	1030	272	21	TL	Tração	Urbano/rodoviário
275/80R22.5	D851	16	149/146L	8,25	1024	272	17,5	TL	Direcional/tração moderada	Misto
275/80R22.5	D941	16	149/146L	8,25	1033	272	22	TL	Tração	Misto
295/80R22.5	D601	16	152/149M	9,00	1054	296	17	TL	Direcional	Urbano/rodoviário
295/80R22.5	D671	18	152/149M	9,00	1048	297	14	TL	Direcional	Urbano/rodoviário
295/80R22.5	D721	18	152/149M	9,00	1063	297	21	TL	Tração	Urbano/rodoviário
295/80R22.5	D722	18	152/149M	9,00	1063	297	21	TL	Tração	Urbano/rodoviário
295/80R22.5	D851	18	152/149L	9,00	1058	297	18	TL	Direcional/tração moderada	Misto
295/80R22.5	D941	18	152/149L	9,00	1066	297	23	TL	Tração	Misto
315/80R22.5	D601	18	154/151L	9,00	1081	309	15,5	TL	Direcional	Urbano/rodoviário
315/80R22.5	D601	18	154/151M	9,00	1081	309	15,5	TL	Direcional	Urbano/rodoviário
385/65R22.5	D661	20	160M	11,75	1071	382	16	TL	Direcional	Urbano/rodoviário
385/65R22.5	D711	20	160K	11,75	1072	382	16,5	TL	Direcional/tração moderada	Misto



RODA BRASIL
PNEUS
LTDA:06889977
000198

Assinado de forma digital por RODA BRASIL PNEUS
LTDA:06889977000198
Dados: 2022.04.29 14:04:54 -03'00'

Confira os dados do ato em: <https://selodigital.tjpb.jus.br> ou Consulte o Documento em: <https://azevedobastos.not.br/documento/59022904228063458505>



CARTÓRIO

Autenticação Digital Código: 59022904228063458505-1
Data: 29/04/2022 14:17:41
Valor Total do Ato: R\$ 5,02
Selo Digital Tipo Normal C: AMX63825-4ZJ4;



CNJ: 06.876-9

Cartório Azevêdo Bastos
Av. Presidente Epitácio Pessoa - 1145
Bairro dos Estados, João Pessoa - PB
(83) 3244-5404 - cartorio@azevedobastos.not.br
<https://azevedobastos.not.br>

Válber Azevêdo de M. Cavalcanti
Titular

TJPB



O presente documento digital foi conferido com o original e assinado digitalmente por ADAUTO JOSÉ FERNANDES RIBEIRO, em sexta-feira, 29 de abril de 2022 14:35:27 GMT-03:00, CNS: 06.870-0 - Cartório Azevêdo Bastos - 1º Ofício de Registro Civil das Pessoas Naturais e de Interdições e Tutela/PB, nos termos da medida provisória N. 2.200-2 de 24 de agosto de 2001. Sua autenticidade deverá ser confirmada no endereço eletrônico www.cenad.org.br/autenticidade. O presente documento digital pode ser convertido em papel por meio de autenticação no Tabelionato de Notas. Provedor nº 100/2020 CNJ - artigo 22.

REPÚBLICA FEDERATIVA DO BRASIL
ESTADO DA PARAÍBA
CARTÓRIO AZEVEDO BASTOS
FUNDADO EM 1888

1024

PRIMEIRO REGISTRO CIVIL DE NASCIMENTO E ÓBITOS E PRIVATIVO DE CASAMENTOS, INTERDIÇÕES E TUTELAS DA COMARCA DE JOÃO PESSOA

Av. Eptácio Pessoa, 1145 Bairro dos Estados 58030-00, João Pessoa PB
Tel.: (83) 3244-5404 / Fax: (83) 3244-5484
<http://www.azevedobastos.not.br>
E-mail: cartorio@azevedobastos.not.br



DECLARAÇÃO DE SERVIÇO DE AUTENTICAÇÃO DIGITAL

O Bel. Válber Azevêdo de Miranda Cavalcanti, Oficial do Primeiro Registro Civil de Nascimentos e Óbitos e Privativo de Casamentos, Interdições e Tutelas com atribuição de autenticar e reconhecer firmas da Comarca de João Pessoa Capital do Estado da Paraíba, em virtude de Lei, etc...

DECLARO ainda que, para garantir transparência e segurança jurídica de todos os atos oriundos da atividade Notarial e Registral no Estado da Paraíba, foi instituído pela Lei nº 10.132, de 06 de novembro de 2013, a aplicação obrigatória de um Selo Digital de Fiscalização Extrajudicial em todos os atos de notas e registro, composto de um código único (por exemplo: Selo Digital: ABC12345-X1X2) e dessa forma, cada autenticação processada pela nossa Serventia pode ser verificada e confirmada tantas vezes quanto for necessário através do site do Tribunal de Justiça do Estado da Paraíba, endereço <https://corregedoria.tjpb.jus.br/selo-digital/>.

A autenticação digital do documento faz prova de que, na data e hora em que ela foi realizada, a empresa RODA BRASIL COMERCIO DE PECAS PARA VEICULOS LTDA tinha posse de um documento com as mesmas características que foram reproduzidas na cópia autenticada, sendo da empresa RODA BRASIL COMERCIO DE PECAS PARA VEICULOS LTDA a responsabilidade, única e exclusiva, pela idoneidade do documento apresentado a este Cartório.

Nesse sentido, declaro que a RODA BRASIL COMERCIO DE PECAS PARA VEICULOS LTDA assumiu, nos termos do artigo 8º, §1º, do Decreto nº 10.278/2020, que regulamentou o artigo 3º, inciso X, da Lei Federal nº 13.874/2019 e o artigo 2º-A da Lei Federal 12.682/2012, a responsabilidade pelo processo de digitalização dos documentos físicos, garantindo perante este Cartório e terceiros, a sua autoria e integridade.

De acordo com o disposto no artigo 2º-A, §7º, da Lei Federal nº 12.682/2012, o documento em anexo, identificado individualmente em cada Código de Autenticação Digital¹ ou na referida sequência, poderá ser reproduzido em papel ou em qualquer outro meio físico.

Esta DECLARAÇÃO foi emitida em **29/04/2022 15:15:28 (hora local)** através do sistema de autenticação digital do Cartório Azevêdo Bastos, de acordo com o Art. 1º, 10º e seus §§ 1º e 2º da MP 2200/2001, como também, o documento eletrônico autenticado contendo o Certificado Digital do titular do Cartório Azevêdo Bastos, poderá ser solicitado diretamente a empresa RODA BRASIL COMERCIO DE PECAS PARA VEICULOS LTDA ou ao Cartório pelo endereço de e-mail autentica@azevedobastos.not.br Para informações mais detalhadas deste ato, acesse o site <https://autdigital.azevedobastos.not.br> e informe o Código de Autenticação Digital

Esta Declaração é válida por **tempo indeterminado** e está disponível para consulta em nosso site.

¹Código de Autenticação Digital: 59022904228063458505-1

²Legislações Vigentes: Lei Federal nº 8.935/94, Lei Federal nº 10.406/2002, Medida Provisória nº 2200/2001, Lei Federal nº 13.105/2015, Lei Estadual nº 8.721/2008, Lei Estadual nº 10.132/2013, Provimento CGJ nº 003/2014 e Provimento CNJ nº 100/2020.

O referido é verdade, dou fé.

CHAVE DIGITAL

00005b1d734fd94f057f2d69fe6bc05b74c9234413b6188ccbc8a83cc2391cfc6437355e5746f2d7438f354317244fb2545ef165b423e366eeafbbbc194dd3170a32110fff0f26d301e58ebbca9cb9f



Presidência da República
Casa Civil
Medida Provisória Nº 2.200-2,
de 24 de agosto de 2001.



46-47
081025

BRASIL



----- Site do Inmetro -----



- Certificados
- Produtos
- Serviços
- Empresas
- Organizações Acreditadas

Produtos e Serviços com Conformidade Avaliada

Certificados

Resultado da Consulta:
3 Certificado(s)
34 Produtos(s)
0 Serviços(s)

Página 1

Certificador: CELAC **Nº Certificado:** [CN-PNEU-0143-2020-CR](#) **Tipo:** Produto **Emissão:** 29/10/2020 **Validade:** 28/10/2024 **Status**
do Certificado: Ativo [Doc. Normativo](#)

CNPJ/CPF	Razão Social / Nome (PF)	Nome fantasia	Endereço	Status	Papel da empresa
81111965000153	SERVTRADER CONSULTORIA EM COMÉRCIO EXTERIOR LTDA.	SERVTRADER CONSULTORIA EM COMÉRCIO EXTE	RAV. PAULISTA, 726 - 13ª ANDA - 0 CERQUEIRA CESAR - 5312, - BRASIL Tel: (11) 5083-8888 e (Email: rangel.zen@uol.com.br; rogerzen3@gmail.com	ATIVO	SOLICITANTE
▼ Marca	▼ Modelo	▼ Importado	▼ Descrição		
DPLUS	10.00R20 D651 18PR 149/146L	SIM	PNEUS NOVOS DESTINADOS A VEÍCULOS COMERCIAIS E REBOCADOS		
DPLUS	10.00R20 D821 18PR 149/146K	SIM	PNEUS NOVOS DESTINADOS A VEÍCULOS COMERCIAIS E REBOCADOS		
DPLUS	10.00R20 D841 18PR 149/146K	SIM	PNEUS NOVOS DESTINADOS A VEÍCULOS COMERCIAIS E REBOCADOS		
DPLUS	10.00R20 D911 18PR 149/146K	SIM	PNEUS NOVOS DESTINADOS A VEÍCULOS COMERCIAIS E REBOCADOS		
DPLUS	11 R22.5 D611 16PR 148/145M	SIM	PNEUS NOVOS DESTINADOS A VEÍCULOS COMERCIAIS E REBOCADOS		
DPLUS	275/80R22.5 D621 16PR 147/144M	SIM	PNEUS NOVOS DESTINADOS A VEÍCULOS COMERCIAIS E REBOCADOS		
DPLUS	275/80R22.5 D721 16PR 149/146L	SIM	PNEUS NOVOS DESTINADOS A VEÍCULOS COMERCIAIS E REBOCADOS		
DPLUS	275/80R22.5 D722 16PR 149/146L	SIM	PNEUS NOVOS DESTINADOS A VEÍCULOS COMERCIAIS E REBOCADOS		
DPLUS	275/80R22.5 D851 16PR 149/146L	SIM	PNEUS NOVOS DESTINADOS A VEÍCULOS COMERCIAIS E REBOCADOS		
DPLUS	275/80R22.5 D941 16PR 149/146L	SIM	PNEUS NOVOS DESTINADOS A VEÍCULOS COMERCIAIS E REBOCADOS		
DPLUS	900R20 D842 16PR 147/144K	SIM	PNEUS NOVOS DESTINADOS A VEÍCULOS COMERCIAIS E REBOCADOS		

Certificador: CELAC **Nº Certificado:** [CN-PNEU-0144-2020-CR](#) **Tipo:** Produto **Emissão:** 29/10/2020 **Validade:** 28/10/2024 **Status**
do Certificado: Ativo [Doc. Normativo](#)

CNPJ/CPF	Razão Social / Nome (PF)	Nome fantasia	Endereço	Status	Papel da empresa
81111965000153	SERVTRADER CONSULTORIA EM COMÉRCIO EXTERIOR LTDA.	SERVTRADER CONSULTORIA EM COMÉRCIO EXTE	RAV. PAULISTA, 726 - 13ª ANDA - 0 CERQUEIRA CESAR - 5312, - BRASIL Tel: (11) 5083-8888 e (Email: rangel.zen@uol.com.br; rogerzen3@gmail.com	ATIVO	SOLICITANTE
▼ Marca	▼ Modelo	▼ Importado	▼ Descrição		
DPLUS	11.00R20 D631 18PR 152/149L	SIM	PNEUS NOVOS DESTINADOS A VEÍCULOS COMERCIAIS E REBOCADOS		
DPLUS	11.00R20 D651 18PR 152/149L	SIM	PNEUS NOVOS DESTINADOS A VEÍCULOS COMERCIAIS E REBOCADOS		
DPLUS	11.00R20 D811 18 PR 152/149K	SIM	PNEUS NOVOS DESTINADOS A VEÍCULOS COMERCIAIS E REBOCADOS		
DPLUS	11.00R20 D911 18PR 152/149F	SIM	PNEUS NOVOS DESTINADOS A VEÍCULOS COMERCIAIS E REBOCADOS		
DPLUS	12.00R20 D811 20PR 156/153K	SIM	PNEUS NOVOS DESTINADOS A VEÍCULOS COMERCIAIS E REBOCADOS		
DPLUS	12.00R20 D821 20PR 156/153K	SIM	PNEUS NOVOS DESTINADOS A VEÍCULOS COMERCIAIS E REBOCADOS		
DPLUS	12.00R20 D911 20PR 156/153F	SIM	PNEUS NOVOS DESTINADOS A VEÍCULOS COMERCIAIS E REBOCADOS		
DPLUS	12R22.5 D611 18PR 152/149M	SIM	PNEUS NOVOS DESTINADOS A VEÍCULOS COMERCIAIS E REBOCADOS		
DPLUS	295/80R22.5 D601 16PR 152/149M	SIM	PNEUS NOVOS DESTINADOS A VEÍCULOS COMERCIAIS E REBOCADOS		
DPLUS	295/80R22.5 D601 18PR 152/149M	SIM	PNEUS NOVOS DESTINADOS A VEÍCULOS COMERCIAIS E REBOCADOS		
DPLUS	295/80R22.5 D671 18PR 152/149L	SIM	PNEUS NOVOS DESTINADOS A VEÍCULOS COMERCIAIS E REBOCADOS		
DPLUS	295/80R22.5 D671 18PR 152/149M	SIM	PNEUS NOVOS DESTINADOS A VEÍCULOS COMERCIAIS E REBOCADOS		
DPLUS	295/80R22.5 D721 18PR 152/149M	SIM	PNEUS NOVOS DESTINADOS A VEÍCULOS COMERCIAIS E REBOCADOS		
DPLUS	295/80R22.5 D722 18PR 152/149M	SIM	PNEUS NOVOS DESTINADOS A VEÍCULOS COMERCIAIS E REBOCADOS		
DPLUS	295/80R22.5 D851 18PR 152/149L	SIM	PNEUS NOVOS DESTINADOS A VEÍCULOS COMERCIAIS E REBOCADOS		
DPLUS	295/80R22.5 D941 18PR 152/149L	SIM	PNEUS NOVOS DESTINADOS A VEÍCULOS COMERCIAIS E REBOCADOS		
DPLUS	315/80R22.5 D601 18PR 154/151M	SIM	PNEUS NOVOS DESTINADOS A VEÍCULOS COMERCIAIS E REBOCADOS		

			CULOS COMERCIAIS E REBOCADOS
DPLUS	315/80R22.5 D721 20PR 156/153M	SIM	PNEUS NOVOS DESTINADOS A VEÍCULOS COMERCIAIS E REBOCADOS
DPLUS	315/80R22.5 D811 20PR 156/153L	SIM	PNEUS NOVOS DESTINADOS A VEÍCULOS COMERCIAIS E REBOCADOS
DPLUS	315/80R22.5 D921 20PR 156/153K	SIM	PNEUS NOVOS DESTINADOS A VEÍCULOS COMERCIAIS E REBOCADOS

Certificador: CELAC **Nº Certificado:** [CN-PNEU-0142-2020-CR](#) **Tipo:** Produto **Emissão:** 29/10/2020 **Validade:** 28/10/2024 **Status do Certificado:** Ativo [Doc.Normativo](#)

CNPJ/CPF	Razão Social / Nome (PF)	Nome fantasia	Endereço	Status	Papel da empresa
81111965000153	SERVTRADER CONSULTORIA EM COMÉRCIO EXTERIOR LTDA.	SERVTRADER CONSULTORIA EM COMÉRCIO EXTE	RAV. PAULISTA, 726 - 13ª ANDA - 0 CERQUEIRA CESAR - 5312, - BRASIL Tel: (11) 5083-6888 e (Email: rangel.zen@uol.com.br ; rogerzen3@gmail.com	ATIVO	SOLICITANTE

▼ Marca	▼ Modelo	▼ Importado	▼ Descrição
DPLUS	12.00R24 D931 20PR 160/157F	SIM	PNEUS NOVOS DESTINADOS A VEÍCULOS COMERCIAIS E REBOCADOS
DPLUS	385/65R22.5 D661 20PR 160(S)M	SIM	PNEUS NOVOS DESTINADOS A VEÍCULOS COMERCIAIS E REBOCADOS
DPLUS	385/65R22.5 D711 20PR 160M	SIM	PNEUS NOVOS DESTINADOS A VEÍCULOS COMERCIAIS E REBOCADOS

Nova Pesquisa
 Certificados Produto Serviços Empresas Organismos Acreditação

10 e 11 e 12, 13, 41, 42, 43

CB1027

02363.771.992 vanphong@drc.com.vn

DPLUS

ALL STEEL RADIAL DPLUS

Características

- Elevada capacidade de carga e melhora a resistência ao corte.
- Desenho avançado do pneu, adequado para todas as posições.
- Bom dissipação de calor e boa drenagem.

Especificação

Dimensão	Modelo	PR	Semb. Vel. Ind. Carga	Roda Padrão	Diâmetro Total (mm)	Largura da Seção (mm)	Profundidade de Sulco (mm)	TT/TL	Aplicação
9.00R20	D842	16	147/144K	7,00	1018	260	15,5	TT	Direcional/tracção moderada
10.00R20	D651	18	149/146L	7,50	1050	270	13,5	TT	Direcional Urbano/rodoviário
10.00R20	D821	18	149/146K	7,50	1054	271	16	TT	Tracção Misto
10.00R20	D841	18	149/146K	7,50	1056	271	15,5	TT	Direcional/tracção moderada Misto
10.00R20	D911	18	149/146K	7,50	1071	271	23,5	TT	Tracção Misto
12.00R20	D811	20	156/153K	8,50	1127	305	17,5	TT	Direcional/tracção moderada Misto
12.00R20	D911	20	156/153F	8,50	1140	306	23,5	TT	Tracção Misto
12.00R24	D931	20	160/157F	8,50	1249	308	31	TT	Tracção Misto
11R22.5	D611	16	146/143L	8,25	1048	278	14	TL	Direcional Urbano/rodoviário
275/80R22.5	D621	16	147/144M	8,25	1016	271	14,5	TL	Direcional Urbano/rodoviário
275/80R22.5	D721	16	149/146L	8,25	1030	272	21	TL	Tracção Urbano/rodoviário
275/80R22.5	D851	16	149/146L	8,25	1024	272	17,5	TL	Direcional/tracção moderada Misto
42- 275/80R22.5	D941	16	149/146L	8,25	1033	272	22	TL	Tracção Misto
295/80R22.5	D601	16	152/149M	9,00	1054	296	17	TL	Direcional Urbano/rodoviário
295/80R22.5	D671	18	152/149M	9,00	1048	297	14	TL	Direcional Urbano/rodoviário
295/80R22.5	D721	18	152/149M	9,00	1063	297	21	TL	Tracção Urbano/rodoviário
295/80R22.5	D722	18	152/149M	9,00	1063	297	21	TL	Tracção Urbano/rodoviário
295/80R22.5	D851	18	152/149L	9,00	1058	297	18	TL	Direcional/tracção moderada Misto
295/80R22.5	D941	18	152/149L	9,00	1066	297	23	TL	Tracção Misto
315/80R22.5	D601	18	154/151L	9,00	1081	309	15,5	TL	Direcional Urbano/rodoviário
315/80R22.5	D601	18	154/151M	9,00	1081	309	15,5	TL	Direcional Urbano/rodoviário
385/65R22.5	D661	20	160M	11,75	1071	382	16	TL	Direcional Urbano/rodoviário
385/65R22.5	D711	20	160K	11,75	1072	382	16,5	TL	Direcional/tracção moderada Misto



RODA BRASIL
PNEUS
LTDA:06889977
000198

Assinado de forma digital por RODA BRASIL PNEUS
LTDA:06889977000198
Dados: 2022.04.29 14:04:54 -03'00'

Confira os dados do ato em: <https://selodigital.tjpb.jus.br> ou Consulte o Documento em: <https://azevedobastos.not.br/documento/59022904228063458505>



CARTÓRIO Autenticação Digital Código: 59022904228063458505-1
Data: 29/04/2022 14:17:41
Valor Total do Ato: R\$ 5,02
Selo Digital Tipo Normal C: AMX63825-4ZJ4;



Cartório Azevedo Bastos
Av. Presidente Epitácio Pessoa - 1145
Bairro dos Estado, João Pessoa - PB
(83) 3244-5404 - cartorio@azevedobastos.not.br
<https://azevedobastos.not.br>



Válder Azevedo de M. Cavalcanti
Titular

TJPB



O presente documento digital foi conferido com o original e assinado digitalmente por ADAUTO JOSÉ FERNANDES RIBEIRO, em sexta-feira, 29 de abril de 2022 14:35:27 GMT-03:00, CNS: 06.870-0 - Cartório Azevedo Bastos - 1º Ofício de Registro Civil das Pessoas Naturais e Tutel/PB, nos termos da medida provisória N. 2.200-2 de 24 de agosto de 2001. Sua autenticidade deverá ser confirmada no endereço eletrônico www.cenad.org.br/autenticidade. O presente documento digital pode ser convertido em papel por meio de autenticação no Tabelionato de Notas. Provedor nº 100/2020 CNJ - artigo 22.

PRIMEIRO REGISTRO CIVIL DE NASCIMENTO E ÓBITOS E PRIVATIVO DE CASAMENTOS, INTERDIÇÕES E TUTELAS DA COMARCA DE JOÃO PESSOA

Av. Epitácio Pessoa, 1145 Bairro dos Estados 58030-00, João Pessoa PB
Tel.: (83) 3244-5404 / Fax: (83) 3244-5484
<http://www.azevedobastos.not.br>
E-mail: cartorio@azevedobastos.not.br



DECLARAÇÃO DE SERVIÇO DE AUTENTICAÇÃO DIGITAL

O Bel. Válber Azevêdo de Miranda Cavalcanti, Oficial do Primeiro Registro Civil de Nascimentos e Óbitos e Privativo de Casamentos, Interdições e Tutelas com atribuição de autenticar e reconhecer firmas da Comarca de João Pessoa Capital do Estado da Paraíba, em virtude de Lei, etc...

DECLARO ainda que, para garantir transparência e segurança jurídica de todos os atos oriundos da atividade Notarial e Registral no Estado da Paraíba, foi instituído pela Lei Nº 10.132, de 06 de novembro de 2013, a aplicação obrigatória de um Selo Digital de Fiscalização Extrajudicial em todos os atos de notas e registro, composto de um código único (por exemplo: Selo Digital: ABC12345-X1X2) e dessa forma, cada autenticação processada pela nossa Serventia pode ser verificada e confirmada tantas vezes quanto for necessário através do site do Tribunal de Justiça do Estado da Paraíba, endereço <https://corregedoria.tjpb.jus.br/selo-digital/>.

A autenticação digital do documento faz prova de que, na data e hora em que ela foi realizada, a empresa RODA BRASIL COMERCIO DE PECAS PARA VEICULOS LTDA tinha posse de um documento com as mesmas características que foram reproduzidas na cópia autenticada, sendo da empresa RODA BRASIL COMERCIO DE PECAS PARA VEICULOS LTDA a responsabilidade, única e exclusiva, pela idoneidade do documento apresentado a este Cartório.

Nesse sentido, declaro que a RODA BRASIL COMERCIO DE PECAS PARA VEICULOS LTDA assumiu, nos termos do artigo 8º, §1º, do Decreto nº 10.278/2020, que regulamentou o artigo 3º, inciso X, da Lei Federal nº 13.874/2019 e o artigo 2º-A da Lei Federal 12.682/2012, a responsabilidade pelo processo de digitalização dos documentos físicos, garantindo perante este Cartório e terceiros, a sua autoria e integridade.

De acordo com o disposto no artigo 2º-A, §7º, da Lei Federal nº 12.682/2012, o documento em anexo, identificado individualmente em cada Código de Autenticação Digital¹ ou na referida sequência, poderá ser reproduzido em papel ou em qualquer outro meio físico.

Esta DECLARAÇÃO foi emitida em **29/04/2022 15:15:28 (hora local)** através do sistema de autenticação digital do Cartório Azevedo Bastos, de acordo com o Art. 1º, 10º e seus §§ 1º e 2º da MP 2200/2001, como também, o documento eletrônico autenticado contendo o Certificado Digital do titular do Cartório Azevedo Bastos, poderá ser solicitado diretamente a empresa RODA BRASIL COMERCIO DE PECAS PARA VEICULOS LTDA ou ao Cartório pelo endereço de e-mail autentica@azevedobastos.not.br Para informações mais detalhadas deste ato, acesse o site <https://autdigital.azevedobastos.not.br> e informe o Código de Autenticação Digital

Esta Declaração é válida por **tempo indeterminado** e está disponível para consulta em nosso site.

¹Código de Autenticação Digital: 59022904228063458505-1

²Legislações Vigentes: Lei Federal nº 8.935/94, Lei Federal nº 10.406/2002, Medida Provisória nº 2200/2001, Lei Federal nº 13.105/2015, Lei Estadual nº 8.721/2008, Lei Estadual nº 10.132/2013, Provimento CGJ Nº 003/2014 e Provimento CNJ Nº 100/2020.

O referido é verdade, dou fé.

CHAVE DIGITAL

00005b1d734fd94f057f2d69fe6bc05b74c9234413b6188ccbc8a83cc2391cfc6437355e5746f2d7438f354317244fb2545ef165b423e366eeafbbbc194dd3170a32110fff0f26d301e58ebbc9cb9f



Presidência da República
Casa Civil
Medida Provisória Nº 2.200-2,
de 24 de agosto de 2001.



BRASIL



----- Site do Inmetro -----



- Certificados
- Produtos
- Serviços
- Empresas
- Organismos Acreditados

Produtos e Serviços com Conformidade Avaliada



Certificados

Resultado da Consulta:

1 Certificado(s)

6 Produtos(s)

0 Serviços(s)

Página 1

Certificador: CELAC **Nº Certificado:** CN-PNEU-0143-2020-CR **Tipo:** Produto **Emissão:** 29/10/2020
Validade: 28/10/2024 **Status do Certificado:** Ativo **Doc.Normativo**

CNPJ/CPF	Razão Social / Nome (PF)	Nome fantasia	Endereço	Status	Papel da empresa
81111965000153	SERVTRADER CONSULTORIA EM COMÉRCIO EXTERIOR LTDA.	SERVTRADER CONSULTORIA EM COMÉRCIO EXTE	RAV. PAULISTA, 726 - 13ª ANDA - O CERQUEIRA CESAR - 5312, - BRASIL Tel: (11) 5083-6888 e (Email: rangel.zen@uol.com.br; rogerzen3@gmail.com	ATIVO	SOLICITANTE

Marca	Modelo	Importado	Descrição
DPLUS	10.00R20 D911 18PR 149/146K	SIM	PNEUS NOVOS DESTINADOS A VEÍCULOS COMERCIAIS E REBOCADOS
DRC	10.00R20 D911 18PR 149/146K	SIM	PNEUS NOVOS DESTINADOS A VEÍCULOS COMERCIAIS E REBOCADOS



Nova Pesquisa

Certificados Produtos Serviços Empresas Organismos Acreditados

41a 48

011030

BRASIL



----- Site do Inmetro -----



- Certificados
- Produtos
- Serviços
- Empresas
- Organismos Acreditados



Produtos e Serviços com Conformidade Avaliada

Certificados

Resultado da Consulta:
 3 Certificado(s)
 34 Produtos(s)
 0 Serviços(s)

Página 1

Certificador: CELAC **Nº Certificado:** CN-PNEU-0143-2020-CR **Tipo:** Produto **Emissão:** 29/10/2020 **Validade:** 28/10/2024 **Status**
do Certificado: Ativo Doc.Normativo

CNPJ/CPF	Razão Social / Nome (PF)	Nome fantasia	Endereço	Status	Papel da empresa
81111965000153	SERVTRADER CONSULTORIA EM COMÉRCIO EXTERIOR LTDA.	SERVTRADER CONSULTORIA EM COMÉRCIO EXTE	RAV. PAULISTA, 726 - 13ª ANDA - 0 CERQUEIRA CESAR - 5312, - BRASIL Tel: (11) 5083-6888 e (Email: rangel.zen@uol.com.br; rogerzen3@gmail.com	ATIVO	SOLICITANTE
▼ Marca	▼ Modelo	▼ Importado	▼ Descrição		
DPLUS	10.00R20 D651 18PR 149/146L	SIM	PNEUS NOVOS DESTINADOS A VEÍCULOS COMERCIAIS E REBOCADOS		
DPLUS	10.00R20 D821 18PR 149/146K	SIM	PNEUS NOVOS DESTINADOS A VEÍCULOS COMERCIAIS E REBOCADOS		
DPLUS	10.00R20 D841 18PR 149/146K	SIM	PNEUS NOVOS DESTINADOS A VEÍCULOS COMERCIAIS E REBOCADOS		
DPLUS	10.00R20 D911 18PR 149/146K	SIM	PNEUS NOVOS DESTINADOS A VEÍCULOS COMERCIAIS E REBOCADOS		
DPLUS	11 R22.5 D611 16PR 148/145M	SIM	PNEUS NOVOS DESTINADOS A VEÍCULOS COMERCIAIS E REBOCADOS		
DPLUS	275/80R22.5 D621 16PR 147/144M	SIM	PNEUS NOVOS DESTINADOS A VEÍCULOS COMERCIAIS E REBOCADOS		
DPLUS	275/80R22.5 D721 16PR 149/146L	SIM	PNEUS NOVOS DESTINADOS A VEÍCULOS COMERCIAIS E REBOCADOS		
DPLUS	275/80R22.5 D722 16PR 149/146L	SIM	PNEUS NOVOS DESTINADOS A VEÍCULOS COMERCIAIS E REBOCADOS		
DPLUS	275/80R22.5 D851 16PR 149/146L	SIM	PNEUS NOVOS DESTINADOS A VEÍCULOS COMERCIAIS E REBOCADOS		
DPLUS	275/80R22.5 D941 16PR 149/146L	SIM	PNEUS NOVOS DESTINADOS A VEÍCULOS COMERCIAIS E REBOCADOS		
DPLUS	900R20 D842 16PR 147/144K	SIM	PNEUS NOVOS DESTINADOS A VEÍCULOS COMERCIAIS E REBOCADOS		

Certificador: CELAC **Nº Certificado:** CN-PNEU-0144-2020-CR **Tipo:** Produto **Emissão:** 29/10/2020 **Validade:** 28/10/2024 **Status**
do Certificado: Ativo Doc.Normativo

CNPJ/CPF	Razão Social / Nome (PF)	Nome fantasia	Endereço	Status	Papel da empresa
81111965000153	SERVTRADER CONSULTORIA EM COMÉRCIO EXTERIOR LTDA.	SERVTRADER CONSULTORIA EM COMÉRCIO EXTE	RAV. PAULISTA, 726 - 13ª ANDA - 0 CERQUEIRA CESAR - 5312, - BRASIL Tel: (11) 5083-6888 e (Email: rangel.zen@uol.com.br; rogerzen3@gmail.com	ATIVO	SOLICITANTE
▼ Marca	▼ Modelo	▼ Importado	▼ Descrição		
DPLUS	11.00R20 D631 18PR 152/149L	SIM	PNEUS NOVOS DESTINADOS A VEÍCULOS COMERCIAIS E REBOCADOS		
DPLUS	11.00R20 D651 18PR 152/149L	SIM	PNEUS NOVOS DESTINADOS A VEÍCULOS COMERCIAIS E REBOCADOS		
DPLUS	11.00R20 D811 18 PR 152/149K	SIM	PNEUS NOVOS DESTINADOS A VEÍCULOS COMERCIAIS E REBOCADOS		
DPLUS	11.00R20 D911 18PR 152/149F	SIM	PNEUS NOVOS DESTINADOS A VEÍCULOS COMERCIAIS E REBOCADOS		
DPLUS	12.00R20 D811 20PR 156/153K	SIM	PNEUS NOVOS DESTINADOS A VEÍCULOS COMERCIAIS E REBOCADOS		
DPLUS	12.00R20 D821 20PR 156/153K	SIM	PNEUS NOVOS DESTINADOS A VEÍCULOS COMERCIAIS E REBOCADOS		
DPLUS	12.00R20 D911 20PR 156/153F	SIM	PNEUS NOVOS DESTINADOS A VEÍCULOS COMERCIAIS E REBOCADOS		
DPLUS	12R22.5 D611 18PR 152/149M	SIM	PNEUS NOVOS DESTINADOS A VEÍCULOS COMERCIAIS E REBOCADOS		
DPLUS	295/80R22.5 D601 16PR 152/149M	SIM	PNEUS NOVOS DESTINADOS A VEÍCULOS COMERCIAIS E REBOCADOS		
DPLUS	295/80R22.5 D601 18PR 152/149M	SIM	PNEUS NOVOS DESTINADOS A VEÍCULOS COMERCIAIS E REBOCADOS		
DPLUS	295/80R22.5 D671 18PR 152/149L	SIM	PNEUS NOVOS DESTINADOS A VEÍCULOS COMERCIAIS E REBOCADOS		
DPLUS	295/80R22.5 D671 18PR 152/149M	SIM	PNEUS NOVOS DESTINADOS A VEÍCULOS COMERCIAIS E REBOCADOS		
DPLUS	295/80R22.5 D721 18PR 152/149M	SIM	PNEUS NOVOS DESTINADOS A VEÍCULOS COMERCIAIS E REBOCADOS		
DPLUS	295/80R22.5 D722 18PR 152/149M	SIM	PNEUS NOVOS DESTINADOS A VEÍCULOS COMERCIAIS E REBOCADOS		
DPLUS	295/80R22.5 D851 18PR 152/149L	SIM	PNEUS NOVOS DESTINADOS A VEÍCULOS COMERCIAIS E REBOCADOS		
DPLUS	295/80R22.5 D941 18PR 152/149L	SIM	PNEUS NOVOS DESTINADOS A VEÍCULOS COMERCIAIS E REBOCADOS		
DPLUS	315/80R22.5 D601 18PR 154/151M	SIM	PNEUS NOVOS DESTINADOS A VEÍCULOS COMERCIAIS E REBOCADOS		

			CULOS COMERCIAIS E REBOCADOS
DPLUS	315/80R22.5 D721 20PR 156/153M	SIM	PNEUS NOVOS DESTINADOS A VEÍCULOS COMERCIAIS E REBOCADOS
DPLUS	315/80R22.5 D811 20PR 156/153L	SIM	PNEUS NOVOS DESTINADOS A VEÍCULOS COMERCIAIS E REBOCADOS
DPLUS	315/80R22.5 D921 20PR 156/153K	SIM	PNEUS NOVOS DESTINADOS A VEÍCULOS COMERCIAIS E REBOCADOS

Certificador: CELAC **Nº Certificado:** [CN-PNEU-0142-2020-CR](#) **Tipo:** Produto **Emissão:** 29/10/2020 **Validade:** 28/10/2024 **Status do Certificado:** Ativo [Doc. Normativo](#)

CNPJ/CPF	Razão Social / Nome (PF)	Nome fantasia	Endereço	Status	Papel da empresa
81111965000153	SERVTRADER CONSULTORIA EM COMÉRCIO EXTERIOR LTDA.	SERVTRADER CONSULTORIA EM COMÉRCIO EXTE	RAV, PAULISTA, 726 - 13ª ANDA - 0 CERQUEIRA CESAR - 5312, - BRASIL Tel: (11) 5083-6888 e (Email: rangel.zen@uol.com.br, rogerzen3@gmail.com	ATIVO	SOLICITANTE
▼ Marca	▼ Modelo	▼ Importado	▼ Descrição		
DPLUS	12.00R24 D931 20PR 160/157F	SIM	PNEUS NOVOS DESTINADOS A VEÍCULOS COMERCIAIS E REBOCADOS		
DPLUS	385/65R22.5 D661 20PR 160(S)M	SIM	PNEUS NOVOS DESTINADOS A VEÍCULOS COMERCIAIS E REBOCADOS		
DPLUS	385/65R22.5 D711 20PR 160M	SIM	PNEUS NOVOS DESTINADOS A VEÍCULOS COMERCIAIS E REBOCADOS		

01032

R\$1.780,00 a vista no boleto ou pix

- 1 +

 **Comprar**

 **Retire na Loja**

Mais de 50 centros de montagem disponíveis em sua região
Selecione um parceiro especializado na etapa de endereço de entrega.

Consulte o prazo de entrega

Digite seu CEP

Consulte

Não sei meu CEP

Detalhes Técnicos

Marca

Dplus

Fabricante

Dplus

Índice de Carga

149 (3.250 Kg) / 146 (3.000 Kg)

Índice de Velocidade

L (120 Km/h)

Construção

Radial

Tipo

Sem câmara

Aplicação

Todos os terrenos

Tipo de Desenho

Simétrico

Lateral

Letras pretas

Temperature (Temperatura)

A

Inmetro

0035272014

Handwritten signature and initials





DUREVO V1 M+S



Teste de performance

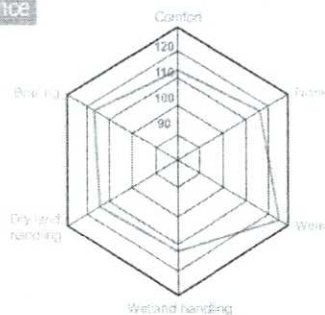

Características do produto



ARO	MEDIDA	ÍNDICE CARGA	ÍNDICE VELOC.	PR	🇧🇷	🇺🇸	🇨🇦
14	155R14C	102/100	S	8PR	C	C	72))
	195R14C	106/104	S	8PR	C	C	72))
	175/65R14C	90/88	T		C	C	72))
	215/75R14C	112/110	S	8PR	C	C	72))
15	195R15C	106/104	S	8PR	C	C	72))
	195/70R15C	104/102	S	8PR	C	C	72))
	205/75R15C	106/104	S	8PR	C	C	72))
	215/70R15C	109/107	S	8PR	C	C	72))
	225/70R15C	112/110	S	8PR	C	C	72))
16	6.50R16C	108/107	N	10PR	C	C	72))
	7.00R16C	117/116	N	12PR	C	C	72))
	7.50R16C	121/120	N	12PR	C	C	72))
	175/75R16C	98/96	T	6PR	C	C	72))
	185/75R16C	104/102	S	8PR	C	C	72))
	195/60R16C	99/97	T	6PR	C	C	73))
	195/65R16C	104/102	T	8PR	C	C	72))
	195/75R16C	107/105	S	8PR	C	C	72))
	205/65R16C	107/105	T	8PR	C	C	72))
	205/75R16C	110/108	R	8PR	C	C	72))
	215/60R16C	103/101	T	6PR	C	C	72))
	215/65R16C	108/107	T	8PR	C	C	72))
	215/75R16C	116/114	R	10PR	C	C	72))
225/65R16C	112/110	T	8PR	C	C	72))	
225/75R16C	121/120	R	10PR	C	C	72))	
235/65R16C	115/113	T	8PR	C	C	72))	

27,28 e 53,53

91033

27
01034

BRASIL



----- Site do Inmetro -----



Certificados

Produtos

Serviços

Empresas

Organismos Acreditados



Certificados

Produtos e Serviços com Conformidade Avaliada



Resultado da Consulta:

1 Certificado(s)

143 Produtos(s)

0 Serviços(s)

Página 1

Certificador: CELAC Nº Certificado: CN-PNEU-0121-2020-CR Tipo: Produto Emissão: 28/09/2020

Validade: 27/09/2024 Status do Certificado: Ativo Doc.Normativo

CNPJ/CPF	Razão Social / Nome (PF)	Nome fantasia	Endereço	Status	Papel da empresa
▼ Marca	▼ Modelo	▼ Importado	▼ Descrição		
DELMAX	195/75R16C 107/105S 8PR EXPRESSPRO	SIM	PNEUS NOVOS DESTINADOS A VEÍCULOS COMERCIAIS LEVES E REBOCADOS		
DELMAX	195R14C 106/104S 8PR EXPRESSPRO	SIM	PNEUS NOVOS DESTINADOS A VEÍCULOS COMERCIAIS LEVES E REBOCADOS		
DELMAX	195R15C 106/104S 8PR EXPRESSPRO	SIM	PNEUS NOVOS DESTINADOS A VEÍCULOS COMERCIAIS LEVES E REBOCADOS		
DELMAX	205/65R16C 107/105T 8PR EXPRESSPRO	SIM	PNEUS NOVOS DESTINADOS A VEÍCULOS COMERCIAIS LEVES E REBOCADOS		
DELMAX	205/70R15C 106/104S 8PR EXPRESSPRO	SIM	PNEUS NOVOS DESTINADOS A VEÍCULOS COMERCIAIS LEVES E REBOCADOS		
DELMAX	205/75R16C 110/108R 8PR EXPRESSPRO	SIM	PNEUS NOVOS DESTINADOS A VEÍCULOS COMERCIAIS LEVES E REBOCADOS		
DELMAX	205R14C 109/107N 8PR EXPRESSPRO	SIM	PNEUS NOVOS DESTINADOS A VEÍCULOS COMERCIAIS LEVES E REBOCADOS		
DELMAX	205R14C 110/108R 8PR EXPRESSPRO	SIM	PNEUS NOVOS DESTINADOS A VEÍCULOS COMERCIAIS LEVES E REBOCADOS		
DELMAX	215/65R16C 109/107T 8PR EXPRESSPRO	SIM	PNEUS NOVOS DESTINADOS A VEÍCULOS COMERCIAIS LEVES E REBOCADOS		
DELMAX	215/70R15C 109/107S 8PR EXPRESSPRO	SIM	PNEUS NOVOS DESTINADOS A VEÍCULOS COMERCIAIS LEVES E REBOCADOS		
DELMAX	225/65R16C 112/110T 8PR EXPRESSPRO	SIM	PNEUS NOVOS DESTINADOS A VEÍCULOS COMERCIAIS LEVES E REBOCADOS		
DELMAX	225/70R15C 112/110S 8PR EXPRESSPRO	SIM	PNEUS NOVOS DESTINADOS A VEÍCULOS COMERCIAIS LEVES E REBOCADOS		
DELMAX	31Ã—10.50R15LT 109Q 6PR ANDEANÃ M/TÃ AM1	SIM	PNEUS NOVOS DESTINADOS A VEÍCULOS COMERCIAIS LEVES E REBOCADOS		
DELMAX	31Ã—10.50R15LT 109S 6PR GRIPPRO AT	SIM	PNEUS NOVOS DESTINADOS A VEÍCULOS COMERCIAIS LEVES E REBOCADOS		
FARROAD	195/75R16C 107/105S-8PR FRD96 TUBELESS	SIM	PNEUS NOVOS DESTINADOS A VEÍCULOS COMERCIAIS LEVES E REBOCADOS		
FARROAD	195R14C 106/104S 8PR CROSS MAX	SIM	PNEUS NOVOS DESTINADOS A VEÍCULOS COMERCIAIS LEVES E REBOCADOS		
FARROAD	195R14C 106/104S 8PR CROSS MAX	SIM	PNEUS NOVOS DESTINADOS A VEÍCULOS COMERCIAIS LEVES E REBOCADOS		
FARROAD	195R14C 106/104S 8PR FRD18 TUBELESS	SIM	PNEUS NOVOS DESTINADOS A VEÍCULOS COMERCIAIS LEVES E REBOCADOS		

Produtos Certificados

FARROAD	195R14C 106/104S 8PR FRD96 TUBELESS	SIM	PNEUS NOVOS DESTINADOS A VEÍCULOS COMERCIAIS LEVES E REBOCADOS
FARROAD	195R15C 106/104S 8PR CROSS MAX	SIM	PNEUS NOVOS DESTINADOS A VEÍCULOS COMERCIAIS LEVES E REBOCADOS
FARROAD	195R15C 106/104S 8PR FRD96 TUBELESS	SIM	PNEUS NOVOS DESTINADOS A VEÍCULOS COMERCIAIS LEVES E REBOCADOS
FARROAD	195R15LT 106/104S FRD96	SIM	PNEUS NOVOS DESTINADOS A VEÍCULOS COMERCIAIS LEVES E REBOCADOS
FARROAD	205/65R16C 107/105T-8PR FRD96 TUBELESS	SIM	PNEUS NOVOS DESTINADOS A VEÍCULOS COMERCIAIS LEVES E REBOCADOS
FARROAD	205/70R15C 106/104S-8PR FRD96 TUBELESS	SIM	PNEUS NOVOS DESTINADOS A VEÍCULOS COMERCIAIS LEVES E REBOCADOS
FARROAD	205/75R16C 110/108R-8PR FRD96 TUBELESS	SIM	PNEUS NOVOS DESTINADOS A VEÍCULOS COMERCIAIS LEVES E REBOCADOS
FARROAD	205R14C 109/107N-8PR FRD96	SIM	PNEUS NOVOS DESTINADOS A VEÍCULOS COMERCIAIS LEVES E REBOCADOS
FARROAD	205R14C 109/107R-8PR FRD96 TUBELESS	SIM	PNEUS NOVOS DESTINADOS A VEÍCULOS COMERCIAIS LEVES E REBOCADOS
FARROAD	205R16C * 110/108S-8PR FRD86 TUBELESS	SIM	PNEUS NOVOS DESTINADOS A VEÍCULOS COMERCIAIS LEVES E REBOCADOS
FARROAD	215/65R16C 109/107T-8PR FRD96 TUBELESS	SIM	PNEUS NOVOS DESTINADOS A VEÍCULOS COMERCIAIS LEVES E REBOCADOS
FARROAD	215/70R15C 109/107S-8PR FRD96 TUBELESS	SIM	PNEUS NOVOS DESTINADOS A VEÍCULOS COMERCIAIS LEVES E REBOCADOS
FARROAD	215/75R14C 112/110S-8PR FRD96 TUBELESS	SIM	PNEUS NOVOS DESTINADOS A VEÍCULOS COMERCIAIS LEVES E REBOCADOS
FARROAD	215/75R16C 113/111S-8PR FRD96 TUBELESS	SIM	PNEUS NOVOS DESTINADOS A VEÍCULOS COMERCIAIS LEVES E REBOCADOS
FARROAD	215/85R16LT 110/107Q-8PR FRD86 TUBELESS	SIM	PNEUS NOVOS DESTINADOS A VEÍCULOS COMERCIAIS LEVES E REBOCADOS
FARROAD	215/85R16LT 110/107R-8PR FRD86 TUBELESS	SIM	PNEUS NOVOS DESTINADOS A VEÍCULOS COMERCIAIS LEVES E REBOCADOS
FARROAD	215R15C * 113/111S-8PR FRD86 TUBELESS	SIM	PNEUS NOVOS DESTINADOS A VEÍCULOS COMERCIAIS LEVES E REBOCADOS
FARROAD	225/65R16C 112/110T-8PR FRD96 TUBELESS	SIM	PNEUS NOVOS DESTINADOS A VEÍCULOS COMERCIAIS LEVES E REBOCADOS
FARROAD	225/70R15C 112/110S FRD96	SIM	PNEUS NOVOS DESTINADOS A VEÍCULOS COMERCIAIS LEVES E REBOCADOS
FARROAD	225/70R15C 112/110S-8PR FRD96 TUBELESS	SIM	PNEUS NOVOS DESTINADOS A VEÍCULOS COMERCIAIS LEVES E REBOCADOS
FARROAD	225/70R15LT 106/103S FRD96	SIM	PNEUS NOVOS DESTINADOS A VEÍCULOS COMERCIAIS LEVES E REBOCADOS
FARROAD	225/75R15LT 108/104Q-8PR FRD86 TUBELESS	SIM	PNEUS NOVOS DESTINADOS A VEÍCULOS COMERCIAIS LEVES E REBOCADOS
FARROAD	235/75R15LT 110/107Q 8PR EXPRESS PLUS	SIM	PNEUS NOVOS DESTINADOS A VEÍCULOS COMERCIAIS LEVES E REBOCADOS
FARROAD	235/75R15LT 110/107R 8PR EXPRESS PLUS	SIM	PNEUS NOVOS DESTINADOS A VEÍCULOS COMERCIAIS LEVES E REBOCADOS
FARROAD	31*10.50R15LT 109R 6PR EXPRESS PLUS	SIM	PNEUS NOVOS DESTINADOS A VEÍCULOS COMERCIAIS LEVES E REBOCADOS
FARROAD	31*10.50R15LT 109S 6PR EXPRESS PLUS	SIM	PNEUS NOVOS DESTINADOS A VEÍCULOS COMERCIAIS LEVES E REBOCADOS
FARROAD	31A—10.50R15LT 109R/6PR FRD86 TUBELESS	SIM	PNEUS NOVOS DESTINADOS A VEÍCULOS COMERCIAIS LEVES E REBOCADOS
FARROAD	31A—10.50R15LT 109S/6PR FRD86 TUBELESS	SIM	PNEUS NOVOS DESTINADOS A VEÍCULOS COMERCIAIS LEVES E REBOCADOS
FARROAD	31X10.50R15LT 109Q 6PR MUD HUNTER	SIM	PNEUS NOVOS DESTINADOS A VEÍCULOS COMERCIAIS LEVES E REBOCADOS
FARROAD	6.50R15C 106/101N-10PR FRD96 TUBELESS	SIM	PNEUS NOVOS DESTINADOS A VEÍCULOS COMERCIAIS LEVES E REBOCADOS

FARROAD	6.50R16C 108/107N 10PR FRD96 TUBELESS	SIM	PNEUS NOVOS DESTINADOS A VEÍCULOS COMERCIAIS LEVES E REBOCADOS
FARROAD	7.00R15LT 109/105N FRD96	SIM	PNEUS NOVOS DESTINADOS A VEÍCULOS COMERCIAIS LEVES E REBOCADOS
MASSIMO	195/75R16C 107/105S 8PR DUREVO V1	SIM	PNEUS NOVOS DESTINADOS A VEÍCULOS COMERCIAIS LEVES E REBOCADOS
MASSIMO	195R14C 106/104S 8PR DUREVO V1	SIM	PNEUS NOVOS DESTINADOS A VEÍCULOS COMERCIAIS LEVES E REBOCADOS
MASSIMO	195R15C 106/104S 8PR DUREVO V1	SIM	PNEUS NOVOS DESTINADOS A VEÍCULOS COMERCIAIS LEVES E REBOCADOS
MASSIMO	205/65R16C 107/105T 8PR DUREVO V1	SIM	PNEUS NOVOS DESTINADOS A VEÍCULOS COMERCIAIS LEVES E REBOCADOS
MASSIMO	205/70R15C 106/104S 8PR DUREVO V1	SIM	PNEUS NOVOS DESTINADOS A VEÍCULOS COMERCIAIS LEVES E REBOCADOS
MASSIMO	205/75R16C 110/108R 8PR DUREVO V1	SIM	PNEUS NOVOS DESTINADOS A VEÍCULOS COMERCIAIS LEVES E REBOCADOS
MASSIMO	205R14C 109/107N 8PR DUREVO V1	SIM	PNEUS NOVOS DESTINADOS A VEÍCULOS COMERCIAIS LEVES E REBOCADOS
MASSIMO	205R14C 110/108R 8PR DUREVO V1	SIM	PNEUS NOVOS DESTINADOS A VEÍCULOS COMERCIAIS LEVES E REBOCADOS
MASSIMO	205R16C 110/108S 8PR ROCCIA AT	SIM	PNEUS NOVOS DESTINADOS A VEÍCULOS COMERCIAIS LEVES E REBOCADOS
MASSIMO	215/65R16C 109/107T 8PR DUREVO V1	SIM	PNEUS NOVOS DESTINADOS A VEÍCULOS COMERCIAIS LEVES E REBOCADOS
MASSIMO	215/70R15C 109/107S 8PR DUREVO V1	SIM	PNEUS NOVOS DESTINADOS A VEÍCULOS COMERCIAIS LEVES E REBOCADOS
MASSIMO	215/75R14C 112/110S 8PR DUREVO V1	SIM	PNEUS NOVOS DESTINADOS A VEÍCULOS COMERCIAIS LEVES E REBOCADOS
MASSIMO	215R15C 113/111S 8PR ROCCIA AT	SIM	PNEUS NOVOS DESTINADOS A VEÍCULOS COMERCIAIS LEVES E REBOCADOS
MASSIMO	225/65R16C 112/110T 8PR DUREVO V1	SIM	PNEUS NOVOS DESTINADOS A VEÍCULOS COMERCIAIS LEVES E REBOCADOS
MASSIMO	225/70R15C 112/110S 8PR DUREVO V1	SIM	PNEUS NOVOS DESTINADOS A VEÍCULOS COMERCIAIS LEVES E REBOCADOS
MASSIMO	31*10.50R15LT 109Q 6PR POTERE MT	SIM	PNEUS NOVOS DESTINADOS A VEÍCULOS COMERCIAIS LEVES E REBOCADOS
MASSIMO	31*10.50R15LT 109S 6PR ROCCIA AT	SIM	PNEUS NOVOS DESTINADOS A VEÍCULOS COMERCIAIS LEVES E REBOCADOS
MASSIMO	6.50R15C 106/101N 10PR DUREVO V1	SIM	PNEUS NOVOS DESTINADOS A VEÍCULOS COMERCIAIS LEVES E REBOCADOS
MASSIMO	6.50R15C 109/107N 8PR DUREVO V1	SIM	PNEUS NOVOS DESTINADOS A VEÍCULOS COMERCIAIS LEVES E REBOCADOS
MASSIMO	6.50R15LT 106/101N 10PR DUREVO V1	SIM	PNEUS NOVOS DESTINADOS A VEÍCULOS COMERCIAIS LEVES E REBOCADOS
MASSIMO	6.50R16C 108/107N 10PR DUREVO V1	SIM	PNEUS NOVOS DESTINADOS A VEÍCULOS COMERCIAIS LEVES E REBOCADOS
MASSIMO	LT225/75R15 108/104Q 8PR ROCCIA AT	SIM	PNEUS NOVOS DESTINADOS A VEÍCULOS COMERCIAIS LEVES E REBOCADOS
SAFERICH	195/75R16CÂ 8PRÂ 107/105SÂ FRC96	SIM	PNEUS NOVOS DESTINADOS A VEÍCULOS COMERCIAIS LEVES E REBOCADOS
SAFERICH	195R14CÂ 8PRÂ 106/104SÂ FRC96	SIM	PNEUS NOVOS DESTINADOS A VEÍCULOS COMERCIAIS LEVES E REBOCADOS
SAFERICH	195R15CÂ 8PRÂ 106/104SÂ FRC96	SIM	PNEUS NOVOS DESTINADOS A VEÍCULOS COMERCIAIS LEVES E REBOCADOS
SAFERICH	205/65R16CÂ 8PRÂ 107/105TÂ FRC96	SIM	PNEUS NOVOS DESTINADOS A VEÍCULOS COMERCIAIS LEVES E REBOCADOS
SAFERICH	205/70R15CÂ 8PRÂ 106/104SÂ FRC96	SIM	PNEUS NOVOS DESTINADOS A VEÍCULOS COMERCIAIS LEVES E REBOCADOS
SAFERICH	205/75R16CÂ 8PRÂ 110/108RÂ FRC96	SIM	PNEUS NOVOS DESTINADOS A VEÍCULOS COMERCIAIS LEVES E REBOCADOS

0 1037

20/03/2023, 14:14

PNEU

Produtos Certificados

SAFERICH	205R14CÂ 8PRÂ 109/107RÂ FRC96	SIM	PNEUS NOVOS DESTINADOS A VEÍCULOS COMERCIAIS LEVES E REBOCADOS
SAFERICH	205R16CÂ 8PRÂ 110/108SÂ FRC86	SIM	PNEUS NOVOS DESTINADOS A VEÍCULOS COMERCIAIS LEVES E REBOCADOS
SAFERICH	215/65R16CÂ 8PRÂ 109/107TÂ FRC96	SIM	PNEUS NOVOS DESTINADOS A VEÍCULOS COMERCIAIS LEVES E REBOCADOS
SAFERICH	215/70R15CÂ 8PRÂ 109/107SÂ FRC96	SIM	PNEUS NOVOS DESTINADOS A VEÍCULOS COMERCIAIS LEVES E REBOCADOS
SAFERICH	215/75R14CÂ 8PRÂ 112/110SÂ FRC96	SIM	PNEUS NOVOS DESTINADOS A VEÍCULOS COMERCIAIS LEVES E REBOCADOS
SAFERICH	215/75R15LTÂ 100/97RÂ FRC87	SIM	PNEUS NOVOS DESTINADOS A VEÍCULOS COMERCIAIS LEVES E REBOCADOS
SAFERICH	215/75R16CÂ 8PRÂ 113/111SÂ FRC96	SIM	PNEUS NOVOS DESTINADOS A VEÍCULOS COMERCIAIS LEVES E REBOCADOS
SAFERICH	215/85R16LTÂ 8PRÂ 110/107QÂ FRC86	SIM	PNEUS NOVOS DESTINADOS A VEÍCULOS COMERCIAIS LEVES E REBOCADOS
SAFERICH	215/85R16LTÂ 8PRÂ 110/107RÂ FRC86	SIM	PNEUS NOVOS DESTINADOS A VEÍCULOS COMERCIAIS LEVES E REBOCADOS
SAFERICH	215R15CÂ 8PRÂ 113/111SÂ FRC86	SIM	PNEUS NOVOS DESTINADOS A VEÍCULOS COMERCIAIS LEVES E REBOCADOS
SAFERICH	225/65R16CÂ 8PRÂ 112/110TÂ FRC96	SIM	PNEUS NOVOS DESTINADOS A VEÍCULOS COMERCIAIS LEVES E REBOCADOS
SAFERICH	225/70R15CÂ 8PRÂ 112/110SÂ FRC96	SIM	PNEUS NOVOS DESTINADOS A VEÍCULOS COMERCIAIS LEVES E REBOCADOS
SAFERICH	225/75R15LTÂ 8PRÂ 108/104QÂ FRC86	SIM	PNEUS NOVOS DESTINADOS A VEÍCULOS COMERCIAIS LEVES E REBOCADOS
SAFERICH	225/75R15LTÂ 8PRÂ 108/104RÂ FRC86	SIM	PNEUS NOVOS DESTINADOS A VEÍCULOS COMERCIAIS LEVES E REBOCADOS
SAFERICH	235/75R15LTÂ 110/107RÂ FRC87	SIM	PNEUS NOVOS DESTINADOS A VEÍCULOS COMERCIAIS LEVES E REBOCADOS
SAFERICH	31Ã—10.50R15LT 6PR Â 109S Â FRC86	SIM	PNEUS NOVOS DESTINADOS A VEÍCULOS COMERCIAIS LEVES E REBOCADOS
SAFERICH	31Ã—10.50R15LTÂ 6PR Â 109R FRC86	SIM	PNEUS NOVOS DESTINADOS A VEÍCULOS COMERCIAIS LEVES E REBOCADOS
SAFERICH	31X10.50R15LTÂ 6PRÂ 109QÂ MUDÂ HUNTER	SIM	PNEUS NOVOS DESTINADOS A VEÍCULOS COMERCIAIS LEVES E REBOCADOS
SAFERICH	6.50R15CÂ 10PRÂ 106/101N Â FRC96	SIM	PNEUS NOVOS DESTINADOS A VEÍCULOS COMERCIAIS LEVES E REBOCADOS
SAFERICH	6.50R16CÂ 10PRÂ 108/107N Â FRC96	SIM	PNEUS NOVOS DESTINADOS A VEÍCULOS COMERCIAIS LEVES E REBOCADOS
YEADA	195/75R16C 107/105S 8PR YDA-296	SIM	PNEUS NOVOS DESTINADOS A VEÍCULOS COMERCIAIS LEVES E REBOCADOS
YEADA	195R14C 106/104S 8PR YDA-296	SIM	PNEUS NOVOS DESTINADOS A VEÍCULOS COMERCIAIS LEVES E REBOCADOS
YEADA	195R15C 106/104S 8PR YDA-296	SIM	PNEUS NOVOS DESTINADOS A VEÍCULOS COMERCIAIS LEVES E REBOCADOS
YEADA	195R15LT 106/104S YDA-296	SIM	PNEUS NOVOS DESTINADOS A VEÍCULOS COMERCIAIS LEVES E REBOCADOS
YEADA	205/65R16C 107/105T-8PR YDA-296	SIM	PNEUS NOVOS DESTINADOS A VEÍCULOS COMERCIAIS LEVES E REBOCADOS
YEADA	205/70R15C 106/104S-8PR YDA-296	SIM	PNEUS NOVOS DESTINADOS A VEÍCULOS COMERCIAIS LEVES E REBOCADOS
YEADA	205/75R16C 110/108R 8PR YDA-296	SIM	PNEUS NOVOS DESTINADOS A VEÍCULOS COMERCIAIS LEVES E REBOCADOS
YEADA	205R14C 109/107N YDA-296	SIM	PNEUS NOVOS DESTINADOS A VEÍCULOS COMERCIAIS LEVES E REBOCADOS
YEADA	205R14C 109/107N-8PR YDA-296	SIM	PNEUS NOVOS DESTINADOS A VEÍCULOS COMERCIAIS LEVES E REBOCADOS
YEADA	205R14C 109/107R-8PR YDA-296	SIM	PNEUS NOVOS DESTINADOS A VEÍCULOS COMERCIAIS LEVES E REBOCADOS

YEADA	205R16C 110/108S 8PR YDA-286	SIM	PNEUS NOVOS DESTINADOS A VEÍCULOS COMERCIAIS LEVES E REBOCADOS
YEADA	205R16LT 110/108S 8PR YDA-286	SIM	PNEUS NOVOS DESTINADOS A VEÍCULOS COMERCIAIS LEVES E REBOCADOS
YEADA	215/65R16C 109/107T-8PR YDA-296	SIM	PNEUS NOVOS DESTINADOS A VEÍCULOS COMERCIAIS LEVES E REBOCADOS
YEADA	215/70R15C 109/107S-8PR YDA-296	SIM	PNEUS NOVOS DESTINADOS A VEÍCULOS COMERCIAIS LEVES E REBOCADOS
YEADA	215/75R14C 112/110S-8PR YDA-296	SIM	PNEUS NOVOS DESTINADOS A VEÍCULOS COMERCIAIS LEVES E REBOCADOS
YEADA	215/75R16C 113/111S-8PR YDA-296	SIM	PNEUS NOVOS DESTINADOS A VEÍCULOS COMERCIAIS LEVES E REBOCADOS
YEADA	215/80R16LT 109/105S 8PR YDA-286	SIM	PNEUS NOVOS DESTINADOS A VEÍCULOS COMERCIAIS LEVES E REBOCADOS
YEADA	215/85R16LT 110/107Q 8PR YDA-286	SIM	PNEUS NOVOS DESTINADOS A VEÍCULOS COMERCIAIS LEVES E REBOCADOS
YEADA	215/85R16LT 110/107R 8PR YDA-286	SIM	PNEUS NOVOS DESTINADOS A VEÍCULOS COMERCIAIS LEVES E REBOCADOS
YEADA	215R15C 113/111S 8PR YDA-286	SIM	PNEUS NOVOS DESTINADOS A VEÍCULOS COMERCIAIS LEVES E REBOCADOS
YEADA	215R15LT 113/111S 8PR YDA-286	SIM	PNEUS NOVOS DESTINADOS A VEÍCULOS COMERCIAIS LEVES E REBOCADOS
YEADA	225/65R16C 112/110T-8PR YDA-296	SIM	PNEUS NOVOS DESTINADOS A VEÍCULOS COMERCIAIS LEVES E REBOCADOS
YEADA	225/70R15C 112/110S-8PR YDA-296	SIM	PNEUS NOVOS DESTINADOS A VEÍCULOS COMERCIAIS LEVES E REBOCADOS
YEADA	225/75R15LT 108/104Q 8PR YDA-286	SIM	PNEUS NOVOS DESTINADOS A VEÍCULOS COMERCIAIS LEVES E REBOCADOS
YEADA	225/75R15LT 108/104R 8PR YDA-286	SIM	PNEUS NOVOS DESTINADOS A VEÍCULOS COMERCIAIS LEVES E REBOCADOS
YEADA	235/75R15LT 110/107Q 8PR CRAGSMAN	SIM	PNEUS NOVOS DESTINADOS A VEÍCULOS COMERCIAIS LEVES E REBOCADOS
YEADA	235/75R15LT 110/107Q 8PR YDA-286	SIM	PNEUS NOVOS DESTINADOS A VEÍCULOS COMERCIAIS LEVES E REBOCADOS
YEADA	235/75R15LT 110/107R 8PR CRAGSMAN	SIM	PNEUS NOVOS DESTINADOS A VEÍCULOS COMERCIAIS LEVES E REBOCADOS
YEADA	235/75R15LT 110/107R 8PR YDA-286	SIM	PNEUS NOVOS DESTINADOS A VEÍCULOS COMERCIAIS LEVES E REBOCADOS
YEADA	31*10.50R15LT 109Q 6PR CRAGSMAN	SIM	PNEUS NOVOS DESTINADOS A VEÍCULOS COMERCIAIS LEVES E REBOCADOS
YEADA	31*10.50R15LT 109R 6PR YDA-286	SIM	PNEUS NOVOS DESTINADOS A VEÍCULOS COMERCIAIS LEVES E REBOCADOS
YEADA	31*10.50R15LT 109S 6PR YDA-286	SIM	PNEUS NOVOS DESTINADOS A VEÍCULOS COMERCIAIS LEVES E REBOCADOS
YEADA	31X10.50R15LT 109Q 6PR MUD CRUISER	SIM	PNEUS NOVOS DESTINADOS A VEÍCULOS COMERCIAIS LEVES E REBOCADOS
YEADA	6.50R15C 106/101N-10PR YDA-296	SIM	PNEUS NOVOS DESTINADOS A VEÍCULOS COMERCIAIS LEVES E REBOCADOS
YEADA	6.50R16C 108/107N 10PR YDA-296	SIM	PNEUS NOVOS DESTINADOS A VEÍCULOS COMERCIAIS LEVES E REBOCADOS
YEADA	7.00R15LT 109/105N YDA-296	SIM	PNEUS NOVOS DESTINADOS A VEÍCULOS COMERCIAIS LEVES E REBOCADOS
YEADA	LT215/80R16 109/105S 8PR YDA-286	SIM	PNEUS NOVOS DESTINADOS A VEÍCULOS COMERCIAIS LEVES E REBOCADOS
YEADA	LT215/85R16 110/107Q 8PR YDA-286	SIM	PNEUS NOVOS DESTINADOS A VEÍCULOS COMERCIAIS LEVES E REBOCADOS
YEADA	LT215/85R16 110/107R 8PR YDA-286	SIM	PNEUS NOVOS DESTINADOS A VEÍCULOS COMERCIAIS LEVES E REBOCADOS
YEADA	LT225/75R15 108/104Q 8PR YDA-286	SIM	PNEUS NOVOS DESTINADOS A VEÍCULOS COMERCIAIS LEVES E REBOCADOS

0 1039
20/03/2023, 14:14

Produtos Certificados

YEADA	LT225/75R15 108/104R 8PR YDA-286	SIM	PNEUS NOVOS DESTINADOS A VEÍCULOS COMERCIAIS LEVES E REBOCADOS
YEADA	LT235/75R15 110/107Q 8PR CRAGSMAN	SIM	PNEUS NOVOS DESTINADOS A VEÍCULOS COMERCIAIS LEVES E REBOCADOS
YEADA	LT235/75R15 110/107Q 8PR YDA-286	SIM	PNEUS NOVOS DESTINADOS A VEÍCULOS COMERCIAIS LEVES E REBOCADOS
YEADA	LT235/75R15 110/107R 8PR CRAGSMAN	SIM	PNEUS NOVOS DESTINADOS A VEÍCULOS COMERCIAIS LEVES E REBOCADOS
YEADA	LT235/75R15 110/107R 8PR YDA-286	SIM	PNEUS NOVOS DESTINADOS A VEÍCULOS COMERCIAIS LEVES E REBOCADOS

Nova Pesquisa
Certificados | Produtos | Serviços | Empresas | Organismos Acreditados

2801
081040

BRASIL



----- Site do Inmetro ----- ▾

Certificados

Produtos

Serviços

Empresas

Organismos
Acreditados

voltar

Produtos e Serviços com Conformidade Avaliada

Certificados

Resultado da Consulta:

1 Certificado(s)

29 Produtos(s)

0 Serviços(s)

Página 1

Certificador: CELAC **Nº Certificado:** CN-PNEU-0122-2020-CR **Tipo:** Produto **Emissão:** 28/09/2020**Validade:** 27/09/2024 **Status do Certificado:** Ativo **Doc.Normativo**

CNPJ/CPF	Razão Social / Nome (PF)	Nome fantasia	Endereço	Status	Papel da empresa
▼ Marca		▼ Modelo		▼ Importado	▼ Descrição
MASSIMO		215/75R16C 116/114R 10PR DUREVO V1		SIM	PNEUS NOVOS DESTINADOS A VEÍCULOS COMERCIAIS LEVES E REBOCADOS
MASSIMO		225/75R16C 121/120R 10PR DUREVO V1		SIM	PNEUS NOVOS DESTINADOS A VEÍCULOS COMERCIAIS LEVES E REBOCADOS
MASSIMO		235/65R16C 115/113T 8PR DUREVO V1		SIM	PNEUS NOVOS DESTINADOS A VEÍCULOS COMERCIAIS LEVES E REBOCADOS
MASSIMO		7.00R16C 117/116N 12PR DUREVO V1		SIM	PNEUS NOVOS DESTINADOS A VEÍCULOS COMERCIAIS LEVES E REBOCADOS
MASSIMO		7.50R16C 121/120N 12PR DUREVO V1		SIM	PNEUS NOVOS DESTINADOS A VEÍCULOS COMERCIAIS LEVES E REBOCADOS



topo

Nova Pesquisa

Certificados | Produtos | Serviços | Empresas | Organismos Acreditados



Página inicial (<http://www.inmetro.gov.br/>) / Qualidade (<http://www.inmetro.gov.br/qualidade/>) / Registro de objeto (./) / Consultar registros concedidos

Registro de Objeto Consultar registros concedidos

Q Detalhes do Registro 000035/2017

Status **WORLD STANDARDS SERVIÇOS E REPRESENTAÇÃO EIRELI EPP**
Ativo R FREI CANECA, 322 8º - CJ 82 Cep:01307-000 | CONSOLACAO - São Paulo - SP
Tel: (Telefone) (11) 3151.3848 - veo.brazil@gmail.com (mailto:veo.brazil@gmail.com) - CNPJ: (CNPJ) 16.753.922/0001-00
Concessão 02/01/2017

Programa de Avaliação da Conformidade

Pneus Novos de Motocicleta, Motoneta e Ciclomotor, Automóvel de Passageiros, inclusive os de uso misto, e rebocados, Veículos Comerciais, Comerciais Leves e Rebocados

Portaria Inmetro
nº (número) 544 de 25/10/2012

Nome de Família
3A2B3C2

Certificado
CN-PNEU-0121-2020-CR

-Pesquisar histórico de alterações

Data	Alteração	Marca	Modelo	Descrição	Código de barras
22/12/2021	Incluído	MASSIMO	DUREVO V1 C	195/75R16 8PR 107/105S TL (RRC):C;(G):C;72db	
22/12/2021	Incluído	DELMAX	EXPRESSPRO C	195/75R16 8PR 107/105S TL (RRC):C;(G):C;72db	
22/12/2021	Incluído	YEADA	YDA-296 C	195/75R16 8PR 107/105S TL (RRC):C;(G):C;72db	
22/12/2021	Incluído	FARROAD	FRD96-1 C	195/75R16 8PR 107/105S TL (RRC):C;(G):E;72db	
22/12/2021	Incluído	FARROAD	CROSS MAX C	195R14 8PR 106/104S TL (RRC):E;(G):C;72db	
22/12/2021	Incluído	MASSIMO	DUREVO V1-1 C	195R14 8PR 106/104S TL (RRC):C;(G):C;72db	

001041
59

Data	Alteração	Marca	Modelo	Descrição	Código de barras
22/12/2021	Incluído	MASSIMO	DUREVO V1-2 C	195R14 8PR 106/104S TL (RRC):C,(G):C;72db	
22/12/2021	Incluído	DELMAX	EXPRESSPRO-1 C	195R14 8PR 106/104S TL (RRC):E,(G):C;72db	
22/12/2021	Incluído	FARROAD	FRD18 C	195R14 8PR 106/104S TL (RRC):E,(G):C;72db	
22/12/2021	Incluído	FARROAD	FRD96-2 C	195R14 8PR 106/104S TL (RRC):C,(G):E;72db	
22/12/2021	Incluído	YEADA	YDA-296-1 C	195R14 8PR 106/104S TL (RRC):C,(G):C;72db	
22/12/2021	Incluído	FARROAD	CROSS MAX-1 C	195R15 8PR 106/104S TL (RRC):E,(G):C;72db	
22/12/2021	Incluído	MASSIMO	DUREVO V1-3 C	195R15 8PR 106/104S TL (RRC):C,(G):C;72db	
22/12/2021	Incluído	MASSIMO	DUREVO V1-4 C	195R15 8PR 106/104S TL (RRC):C,(G):C;72db	
22/12/2021	Incluído	DELMAX	EXPRESSPRO-2 C	195R15 8PR 106/104S TL (RRC):E,(G):C;72db	
22/12/2021	Incluído	FARROAD	FRD96-3 C	195R15 8PR 106/104S TL (RRC):C,(G):E;72db	
22/12/2021	Incluído	YEADA	YDA-296-2 C	195R15 8PR 106/104S TL (RRC):C,(G):C;72db	
22/12/2021	Incluído	FARROAD	FRD96-4 LT	195R15 8PR 106/104S TL (RRC):C,(G):C;72db	
22/12/2021	Incluído	MASSIMO	DUREVO V1-5 C	205/65R16 8PR 107/105T TL (RRC):C,(G):C;72db	
22/12/2021	Incluído	DELMAX	EXPRESSPRO-3 C	205/65R16 8PR 107/105T TL (RRC):C,(G):C;72db	
22/12/2021	Incluído	FARROAD	FRD96-5 C	205/65R16 8PR 107/105T TL (RRC):C,(G):E;72db	
22/12/2021	Incluído	MASSIMO	DUREVO V1-6 C	205/70R15 8PR 106/104S TL (RRC):C,(G):C;72db	27
22/12/2021	Incluído	MASSIMO	DUREVO V1-7 C	205/70R15 8PR 106/104S TL (RRC):C,(G):C;72db	
22/12/2021	Incluído	DELMAX	EXPRESSPRO-4 C	205/70R15 8PR 106/104S TL (RRC):C,(G):C;72db	
22/12/2021	Incluído	FARROAD	FRD96-6 C	205/70R15 8PR 106/104S TL (RRC):C,(G):E;72db	
22/12/2021	Incluído	MASSIMO	DUREVO V1-8 C	205/75R16 8PR 110/108R TL (RRC):C,(G):C;72db	
22/12/2021	Incluído	DELMAX	EXPRESSPRO-5 C	205/75R16 8PR 110/108R TL (RRC):C,(G):C;72db	
22/12/2021	Incluído	YEADA	YDA-296-3 C	205/75R16 8PR 110/108R TL (RRC):C,(G):C;72db	
22/12/2021	Incluído	FARROAD	FRD96-7 C	205/75R16 8PR 110/108R TL (RRC):C,(G):E;72db	
22/12/2021	Incluído	FARROAD	FRD96-8 C	205R14 8PR 109/107N TL (RRC):C,(G):E;72db	

051042



10 página(s) < 1 2 (?pag=2&NumeroRegistro=000035/2017) 3 (?pag=3&NumeroRegistro=000035/2017)
4 (?pag=4&NumeroRegistro=000035/2017) 5 (?pag=5&NumeroRegistro=000035/2017) 6 (?pag=6&NumeroRegistro=000035/2017)
7 (?pag=7&NumeroRegistro=000035/2017) 8 (?pag=8&NumeroRegistro=000035/2017) 9 (?pag=9&NumeroRegistro=000035/2017)
10 (?pag=10&NumeroRegistro=000035/2017) > (?pag=10&NumeroRegistro=000035/2017)

<< Voltar

(<http://www.brasil.gov.br> Barra GovBr (<http://www.acessoainformacao.gov.br/>)

09/04/3

0b1044

Dados Técnicos

Mais Informações

Medidas MASSIMO DUREVO

10 Cuidados

Veículos

Info Promoção

Serviços

DADOS TECNICOS

Marca:	Massimo
Modelo:	Durevo
Largura:	195
Perfil:	75
Aro:	16
Índice de Carga:	107/105 (975/925 kg)
Índice de Velocidade:	S (180 km/h)
Durabilidade (Treadwear):	
Aderência (Traction):	
Temperatura (Temperature):	
Tipo de desenho:	Simétrico
Consumo de Combustível:	C
Desempenho na Chuva:	C
Ruído:	72dB

ITEM 53

LONGMARCH

Casa

Sobre nós

Produtos

Novidades e Eventos

Contate-Nos

LM 216

Casa / produtos / LM 216

0B1045



Q

LONGMARCH**LONGMARCH LM302**

Posição Premium da direção / trailer

no serviço rodoviário

Visão geral

Características técnicas

Longmarch LM211

- Este é o bisavo dos pneus 'Steer & Trailer' da Longmarch. O c
- reta manteve sua reputação comprovada em várias condições
- A escolha da profundidade do piso (mm) oferece baixa resist
- e excelente eficiência de combustível

POSIÇÕES ADICIONAIS



Categorias: Todas as posições / Trailer , Steer

Descrição

Especificações

Tamanho	Ply	Carregando índice	Profundidade (mm)
215 / 75R17.5	16	135 / 133M	13
235 / 75R17.5	16	132 / 129J	13
235 / 75R17.5	18	143 / 141J	13
8R19.5	12	124 / 122M	13
225 / 70R19.5	14	128 / 126M	13
225 / 70R19.5	18	143 / 141L	13
245 / 70R19.5	-	136 / 134M	13
265 / 70R19.5	16	143 / 141M	13
305 / 70R19.5	18	148 / 145L	14
11R22.5	16	146 / 143M 148 / 145M	15
255 / 70R22.5	16	140 / 137L	14
275 / 70R22.5	16	148 / 145M	15
275 / 80R22.5	16	149 / 146M	15.5
295 / 80R22.5	18	152 / 149M	16
315 / 80R22.5	18	154 / 151M	16.5

29
061046BRASIL
(HTTPS://GOV.BR)

Avaliação da Conformidade Procurando algo?

Buscar

Pagina inicial (<http://www.inmetro.gov.br/>)/ Qualidade (<http://www.inmetro.gov.br/qualidade/>) / Registro de objeto (...)

/ Consultar registros concedidos



Registro de Objeto Consultar registros concedidos



Q Detalhes do Registro 006628/2016

Status

Ativo

Concessão

10/11/2016

COMPRE PNEUS SERVIÇOS INTERNACIONAIS LTDA

AV. Santa Catarina, 857 Cep:88220-000 | Praia Mar - Itapema - SC

Tel: (Telefone) (47) 3361.8322 - paulodetarso@lael.com.br (mailto:paulodetarso@lael.com.br) - CNPJ: (CNPJ)05.778.265/0001-39

Programa de Avaliação da Conformidade

Pneus Novos de Motocicleta, Motoneta e Ciclomotor, Automóvel de Passageiros, inclusive os de uso misto, e rebocados, Veículos Comerciais, Comerciais Leves e Rebocados

Portaria Inmetro

nº (número) 544 de 25/10/2012

Nome de Família

(F09) 4A2B3C2

Certificado

04P-0081.08-09

-Pesquisar histórico de alterações

Data	Alteração	Marca	Modelo	Descrição
21/12/2021	Incluido	Longmarch	LM508	215/75R17,5 16PR 135/133J TL (RRC):C;(G):B;74db

Data	Alteração	Marca	Modelo	Descrição
21/12/2021	Incluído	Longmarch	LM216	215/75R17,5 16PR 135/133M TL (RRC):D;(G):B;72db
21/12/2021	Incluído	Longmarch	LM127	215/75R17,5 16PR 135/133M TL (RRC):D;(G):B;72db
21/12/2021	Incluído	Longmarch	LM335D	215/75R17,5 18PR 135/133J TL (RRC):C;(G):B;74db
21/12/2021	Incluído	Longmarch	LM335D	215/75R17,5 18PR 135/133D TL (RRC):C;(G):B;74db
21/12/2021	Incluído	Roadlux	R508	215/75R17,5 16PR 135/133J TL (RRC):C;(G):B;74db
21/12/2021	Incluído	Roadlux	R216	215/75R17,5 16PR 135/133M TL (RRC):D;(G):B;72db
21/12/2021	Incluído	Roadlux	R127	215/75R17,5 16PR 135/133M TL (RRC):D;(G):B;72db
21/12/2021	Incluído	Roadlux	R335D	215/75R17,5 18PR 135/133J TL (RRC):C;(G):B;74db
21/12/2021	Incluído	Roadlux	R335D	215/75R17,5 18PR 135/133D TL (RRC):C;(G):B;74db
09/06/2021	Excluído	LONGMARCH	LM508 215	215/75R17.5 135/133J TL LM508
09/06/2021	Excluído	LONGMARCH	LM16 215	215/75R17.5 135/133M TL LM16
09/06/2021	Excluído	LONGMARCH	LM216 215	215/75R17.5 135/133M TL LM216
09/06/2021	Excluído	ROADLUX	R508 215	215/75R17.5 135/133J TL R508
09/06/2021	Excluído	ROADLUX	R16	215/75R17.5 135/133M TL R16
09/06/2021	Excluído	ROADLUX	R216 215	215/75R17.5 135/133M TL R216
09/06/2021	Excluído	Longmarch	215/75R17.5 135/133D TL LM335D	
09/06/2021	Excluído	Longmarch	215/75R17.5 135/133J TL LM335D	
09/06/2021	Excluído	Longmarch	215/75R17.5 135/133J TL LM508	
09/06/2021	Excluído	Longmarch	215/75R17.5 135/133M TL LM127	

01048

Data	Alteração	Marca	Modelo	Descrição
09/06/2021	<input type="button" value="Excluido"/>	Longmarch	215/75R17.5 135/133M TL LM216	
09/06/2021	<input type="button" value="Excluido"/>	Roadlux	215/75R17.5 135/133D TL R335D	
09/06/2021	<input type="button" value="Excluido"/>	Roadlux	215/75R17.5 135/133J TL R335D	
09/06/2021	<input type="button" value="Excluido"/>	Roadlux	215/75R17.5 135/133J TL R508	
09/06/2021	<input type="button" value="Excluido"/>	Roadlux	215/75R17.5 135/133M TL R127	
09/06/2021	<input type="button" value="Excluido"/>	Roadlux	215/75R17.5 135/133M TL R216	
21/12/2021	<input type="button" value="Excluido"/>	Longmarch	215/75R17.5 135/133D TL LM335D	(F09) 4A2B3C2
21/12/2021	<input type="button" value="Excluido"/>	Longmarch	215/75R17.5 135/133J TL LM335D	(F09) 4A2B3C2
21/12/2021	<input type="button" value="Excluido"/>	Longmarch	215/75R17.5 135/133J TL LM508	(F09) 4A2B3C2
21/12/2021	<input type="button" value="Excluido"/>	Longmarch	215/75R17.5 135/133M TL LM127	(F09) 4A2B3C2

2 página(s) < 1 2 (?pag=2&NumeroRegistro=006628/2016)

> (?pag=2&NumeroRegistro=006628/2016)

<< Voltar

<http://www.brasil.gov.br/Barra GovBr> (<http://www.acaoainformacao.gov.br/>)

ITEM 34

Dados Tecnicos

Mais Informações

Medidas MASSIMO DUREVO

10 Cuidados

Veículos

Info Promoção

Serviços

DADOS TECNICOS

Marca:	Massimo
Modelo:	Durevo
Largura:	225
Perfil:	75
Aro:	16
Índice de Carga:	121/120 (1450/1400 kg)
Índice de Velocidade	R (170 km/h)
Durabilidade (Treadwear):	
Aderência (Traction):	
Temperatura (Temperature):	
Tipo de desenho:	Simétrico
Consumo de Combustível:	C
Desempenho na Chuva:	C
Ruido:	72dB

081049

34

34

031050

BRASIL



----- Site do Inmetro ----- v



Certificados | **Produtos** | Serviços | Empresas | Organismos Acreditados



Produtos e Serviços com Conformidade Avaliada

Certificados

Resultado da Consulta:

1 Certificado(s)

29 Produtos(s)

0 Serviços(s)

Página 1

Certificador: CELAC **Nº Certificado:** CN-PNEU-0122-2020-CR **Tipo:** Produto **Emissão:** 28/09/2020

Validade: 27/09/2024 **Status do Certificado:** Ativo **Doc.Normativo**

CNPJ/CPF	Razão Social / Nome (PF)	Nome fantasia	Endereço	Status	Papel da empresa
▼ Marca	▼ Modelo	▼ Importado	▼ Descrição		
MASSIMO	215/75R16C 116/114R 10PR DUREVO V1	SIM	PNEUS NOVOS DESTINADOS A VEÍCULOS COMERCIAIS LEVES E REBOCADOS		
MASSIMO	225/75R16C 121/120R 10PR DUREVO V1	SIM	PNEUS NOVOS DESTINADOS A VEÍCULOS COMERCIAIS LEVES E REBOCADOS		
MASSIMO	235/65R16C 115/113T 8PR DUREVO V1	SIM	PNEUS NOVOS DESTINADOS A VEÍCULOS COMERCIAIS LEVES E REBOCADOS		
MASSIMO	7.00R16C 117/116N 12PR DUREVO V1	SIM	PNEUS NOVOS DESTINADOS A VEÍCULOS COMERCIAIS LEVES E REBOCADOS		
MASSIMO	7.50R16C 121/120N 12PR DUREVO V1	SIM	PNEUS NOVOS DESTINADOS A VEÍCULOS COMERCIAIS LEVES E REBOCADOS		



Nova Pesquisa

Certificados | Produtos | Serviços | Empresas | Organismos Acreditados

16 a 2 L 0 1051



INFORMATIVO TÉCNICO

REF. **DT 121B/12**

DATA **19/ 23 / 2014**

REFERENTE À

Características, Vantagens, Aplicações e Especificações

MARCA		
MEDIDA	13.00-24	16PR
	14.00-24	16PR
	17.5-25	16PR
MODELO	QH-808	G - 2
CATEGORIA	Fora de estrada	

Características

- O pneu **FORERUNNER QH-808** de construção diagonal sem câmara de ar, indicado para terrenos fofos: como nivelamento e remoção.
- Pneu oferece excelente tração e melhor resistência das laterais.

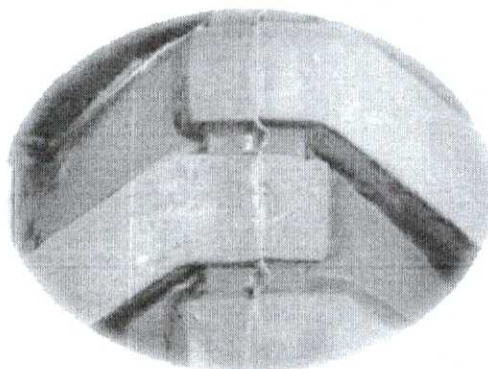

Vantagens

- 1- Desenho formado por barras autolimpantes dispostas transversalmente.
- 2- Maior resistência aos impactos e a cortes.

Aplicações

- Indicado para equipamentos: moto niveladoras e pás-carregadeiras.



Especificações

DIMENSÕES (mm)								
Medida	Capacidade de carga	Largura do aro recomendado (póli)	Diâmetro Externo (mm)	Largura da seção (mm)	Pressão para carga máxima (psi)	Capacidade de carga do pneu (Kg)	velocidade *	Profundidade da sulca
13.00-24 G-2	16 TL (*)	10.00W	1278	333	54	3.180	10 Km/h	27,0
14.00-24 G-2	16 TL (*)	10.00W	1348	362	47	3.550	10 Km/h	27,0
17.5-25 G-2	16 TL (*)	14.00/1.5	1350 / 1359	445	69	7.300	10 Km/h	27,0

TL(*) = Tubeless (Pneu montado sem câmara de ar).

45L

370B 1052



AD506

AMULET

Aplicação

Pneú desenvolvido para uso em eixos de tração em pavimento urbano e estradas pavimentadas de curta, média e longa distância.

- ☑ Excelente tração
- ☑ Alta resistência ao desgaste
- ☑ Resistência adequada à formação de pedação do piso

Modelo	TR	R20W	Índice de Carregamento	Capacidade de Carga		Pressão Máxima		Pneú	Largura	Largura					
				(kg)	(lb)	(kg/cm ²)	(psi)								
18R22.5	16	14R1145	L	6.25	3150	2900	6940	6305	850	850	125	125	20	1050	229
18R22.5	13	152R140	R	6.00	3050	2750	7820	7165	900	900	130	135	20	1000	300
13R22.5	18	154R151	R	6.25	3250	3150	8270	7605	830	830	130	120	20.5	1124	300
20.5R17.5	14	124R122	L	6.00	1800	1500	3520	3315	750	750	110	110	15	753	204
21.5R17.5	16	136R133	L	6.00	2100	2000	4805	4540	800	850	125	125	15	767	211
23.5R17.5	16	143R141	L	6.75	2725	2575	6005	5670	900	800	125	125	15	797	233
23.5R19.5	14	128R126	L	6.75	1800	1700	3970	3760	700	700	110	110	15	617	226
24.5R19.5	13	144R142	J	7.50	2800	2650	6175	5840	900	900	130	130	15.5	679	248
26.5R19.5	10	140R141	J	7.50	2725	2575	6005	5675	900	900	130	130	15.5	667	262
26.5R22.5	16	140R137	L	7.50	2500	2300	5510	5070	930	850	120	120	15.5	930	285
27.5R22.5	16	146R143	L	8.25	3000	2725	6610	6005	930	830	120	120	22	1012	276
26.5R22.5	16	162R140	M	9.00	3550	3250	7820	7165	900	900	130	130	22	1044	298
31.5R22.5	18	164R150	L	9.00	4800	4360	9820	7385	900	900	130	130	26	1014	312
31.5R22.5	20	154R153	L	9.00	4000	3650	8820	6945	850	850	125	125	23	1076	312

Fonte: Lactec - Indústria de Pneú S.A. - 2005

BRASIL



----- Site do Inmetro ----- ▼



Certificados

Produtos

Serviços

Empresas

Organismos
Acreditados

Produtos e Serviços com Conformidade Avaliada

**Certificados**

Resultado da Consulta:

1 Certificado(s)

35 Produtos(s)

0 Serviços(s)

Página 1

Certificador: CELAC **Nº Certificado:** CN-PNEU-0195-2019-CI **Tipo:** Produto **Emissão:** 16/10/2019 **Validade:** 15/10/2023 **Status do Certificado:**
Ativo Doc.Normativo

CNPJ/CPF	Razão Social / Nome (PF)	Nome fantasia	Endereço	Status	Papel da empresa
16753922000100	WORLD STANDARDS SERVICOS E REPRESENTACAO - EIRELI EPP	VEO	R FREI CANECA, 322 - ANDAR 8 CO - CONSOLACAO - 5312, - BRASIL Tel: (11) 3151-3121 Email: veo.cida@gmail.com	ATIVO	IMPORTADOR
▼ Marca	▼ Modelo	▼ Importado	▼ Descrição		
AMULET	11R22.5 146/143K 16PR AD506	SIM	PNEUS NOVOS DESTINADOS A VEÍCULOS COMERCIAIS E REBOCADOS		
AMULET	235/75R17.5 143/141L 18PR AD506	SIM	PNEUS NOVOS DESTINADOS A VEÍCULOS COMERCIAIS E REBOCADOS		
AMULET	235/75R17.5 18PR 143/141L AD506	SIM	PNEUS NOVOS DESTINADOS A VEÍCULOS COMERCIAIS E SEUS REBOCADOS		
AMULET	AD506 3302000953AB	SIM	11R22.5 16PR 146/143K TL (RRC);D;(G);D;75DB		
AMULET	AD506 3302001001AB	SIM	235/75R17.5 18PR 143/141L TL (RRC);D;(G);C;75DB		
AMULET	AD506 3302001001BC	SIM	235/75R17.5 18PR 143/141L TL (RRC);D;(G);D;75DB		
AMULET	AD506 3302001001CD	SIM	235/75R17.5 18PR 143/141L TL (RRC);D;(G);C;72DB		



3081053

06/07/23, 16:07

Produtos Certificados

Nova Pesquisa
Certificados | Produtos | Serviços | Empresas | Organismos Acreditados

Item 37

0 1055

https://www.google.com/search?q=INDICE+DE+VELOCIDADE+DO+PNEU+235%2F75+R+17%2C5+AMULET&rlz=1C1GCEA_enBR940BR941&oq=INDICE+DE+VELOCIDADE+DO+PNEU+235%2F75+R+17%2C5+AMULET&gs_lcrp=EgZjaHJvbWUyBggAEFUyOTIJCAEQIRgKKGAB0gEJMjQxOTNqMGo3qAIAsAIA&sourceid=chrome&ie=UTF-8

INDICE DE VELOCIDADE DO PNEU 235/75 R 17,5 AMULET

Ficha Técnica

Aro do pneu	17.5
Índice de peso	143 - 2725 kg
Índice de velocidade	L - 120 km/h
Largura do pneu	235
Modelo de desenho	Simétrico
Mais 5 linhas	



☰ Registro de Objeto Consultar registros concedidos



🔍 Detalhes do Registro 000035/2017

Status **WORLD STANDARDS SERVIÇOS E REPRESENTAÇÃO EIRELI EPP**
Ativo R FREI CANECA, 322 8º - CJ 82 Cep:01307-000 | CONSOLACAO - São Paulo - SP
Tel: (Telefone) (11) 3151.3848 - veo.brazil@gmail.com (mailto:veo.brazil@gmail.com) -
Concessão **CNPJ: (CNPJ)16.753.922/0001-00**
02/01/2017

Programa de Avaliação da Conformidade

Pneus Novos de Motocicleta, Motoneta e Ciclomotor, Automóvel de Passageiros, inclusive os de uso misto, e rebocados, Veículos Comerciais, Comerciais Leves e Rebocados

Portaria Inmetro
nº (número) 544 de
25/10/2012

Nome de Família
3A2B3C2

Certificado
CN-PNEU-0121-2020-CR

53
081056

-Pesquisar histórico de alterações

Data	Alteração	Marca	Modelo	Descrição	Código de barras
22/12/2021	Incluido	MASSIMO	DUREVO V1 C	195/75R16 8PR 107/105S TL (RRC):C;(G):C;72db	
22/12/2021	Incluido	DELMAX	EXPRESSPRO C	195/75R16 8PR 107/105S TL (RRC):C;(G):C;72db	
22/12/2021	Incluido	YEADA	YDA-296 C	195/75R16 8PR 107/105S TL (RRC):C;(G):C;72db	
22/12/2021	Incluido	FARROAD	FRD96-1 C	195/75R16 8PR 107/105S TL (RRC):C;(G):E;72db	
22/12/2021	Incluido	FARROAD	CROSS MAX C	195R14 8PR 106/104S TL (RRC):E;(G):C;72db	
22/12/2021	Incluido	MASSIMO	DUREVO V1-1 C	195R14 8PR 106/104S TL (RRC):C;(G):C;72db	
22/12/2021	Incluido	MASSIMO	DUREVO V1-2 C	195R14 8PR 106/104S TL (RRC):C;(G):C;72db	
22/12/2021	Incluido	DELMAX	EXPRESSPRO- 1 C	195R14 8PR 106/104S TL (RRC):E;(G):C;72db	
22/12/2021	Incluido	FARROAD	FRD18 C	195R14 8PR 106/104S TL (RRC):E;(G):C;72db	



091057

Data	Alteração	Marca	Modelo	Descrição	Código de barras
22/12/2021	Incluido	FARROAD	FRD96-2 C	195R14 8PR 106/104S TL (RRC):C;(G):E;72db	
22/12/2021	Incluido	YEADA	YDA-296-1 C	195R14 8PR 106/104S TL (RRC):C;(G):C;72db	
22/12/2021	Incluido	FARROAD	CROSS MAX-1 C	195R15 8PR 106/104S TL (RRC):E;(G):C;72db	
22/12/2021	Incluido	MASSIMO	DUREVO V1-3 C	195R15 8PR 106/104S TL (RRC):C;(G):C;72db	
22/12/2021	Incluido	MASSIMO	DUREVO V1-4 C	195R15 8PR 106/104S TL (RRC):C;(G):C;72db	
22/12/2021	Incluido	DELMAX	EXPRESSPRO- 2 C	195R15 8PR 106/104S TL (RRC):E;(G):C;72db	
22/12/2021	Incluido	FARROAD	FRD96-3 C	195R15 8PR 106/104S TL (RRC):C;(G):E;72db	
22/12/2021	Incluido	YEADA	YDA-296-2 C	195R15 8PR 106/104S TL (RRC):C;(G):C;72db	
22/12/2021	Incluido	FARROAD	FRD96-4 LT	195R15 8PR 106/104S TL (RRC):C;(G):C;72db	
22/12/2021	Incluido	MASSIMO	DUREVO V1-5 C	205/65R16 8PR 107/105T TL (RRC):C;(G):C;72db	
22/12/2021	Incluido	DELMAX	EXPRESSPRO- 3 C	205/65R16 8PR 107/105T TL (RRC):C;(G):C;72db	



0 91053

Data	Alteração	Marca	Modelo	Descrição	Código de barras
22/12/2021	Incluido	FARROAD	FRD96-5 C	205/65R16 8PR 107/105T TL (RRC):C;(G):E;72db	
22/12/2021	Incluido	MASSIMO	DUREVO V1-6 C	205/70R15 8PR 106/104S TL (RRC):C;(G):C;72db	
22/12/2021	Incluido	MASSIMO	DUREVO V1-7 C	205/70R15 8PR 106/104S TL (RRC):C;(G):C;72db	
22/12/2021	Incluido	DELMAX	EXPRESSPRO- 4 C	205/70R15 8PR 106/104S TL (RRC):C;(G):C;72db	
22/12/2021	Incluido	FARROAD	FRD96-6 C	205/70R15 8PR 106/104S TL (RRC):C;(G):E;72db	
22/12/2021	Incluido	MASSIMO	DUREVO V1-8 C	205/75R16 8PR 110/108R TL (RRC):C;(G):C;72db	
22/12/2021	Incluido	DELMAX	EXPRESSPRO- 5 C	205/75R16 8PR 110/108R TL (RRC):C;(G):C;72db	
22/12/2021	Incluido	YEADA	YDA-296-3 C	205/75R16 8PR 110/108R TL (RRC):C;(G):C;72db	
22/12/2021	Incluido	FARROAD	FRD96-7 C	205/75R16 8PR 110/108R TL (RRC):C;(G):E;72db	
22/12/2021	Incluido	FARROAD	FRD96-8 C	205R14 8PR 109/107N TL (RRC):C;(G):E;72db	



061059

10 página(s) < 1 2 (?pag=2&NumeroRegistro=000035/2017)

3 (?pag=3&NumeroRegistro=000035/2017) 4 (?pag=4&NumeroRegistro=000035/2017)

5 (?pag=5&NumeroRegistro=000035/2017) 6 (?pag=6&NumeroRegistro=000035/2017)

7 (?pag=7&NumeroRegistro=000035/2017) 8 (?pag=8&NumeroRegistro=000035/2017)

9 (?pag=9&NumeroRegistro=000035/2017) 10 (?pag=10&NumeroRegistro=000035/2017)

> (?pag=10&NumeroRegistro=000035/2017)



<< Voltar

(<http://www.brasil.gov.br> Barra GovBr (<http://www.acessoinformacao.gov.br/>))

09060

55
081061



RADIAL-109

Pattern	Size	LMSE	Speedwall
RADIAL 109	165/70R14C	89/87R	
RADIAL 109	175/55R14C	90/88T	
RADIAL 109	175/70P14C	85/93T	

Art. 109

031062

Roadkingpneus | 2020 | Todos os direitos reservados



Avaliação da Conformidade

O plug-in Adobe Flash Player não é mais compatível

Procurando algo?

Página inicial (<http://www.inmetro.gov.br/>) / Qualidade (<http://www.inmetro.gov.br/qualidade/>)
 / Registro de objeto (..) / Consultar registros concedidos

☰ Registro de Objeto Consultar registros concedidos

🔍 Detalhes do Registro 007005/2016

Status **WORLD STANDARDS SERVIÇOS E REPRESENTAÇÃO EIRELI EPP**
Ativo R FREI CANECA, 322 8º - CJ 82 Cep:01307-000 | CONSOLACAO - São Paulo - SP
Tel: (Telefone) (11) 3151.3848 - veo.brazil@gmail.com (<mailto:veo.brazil@gmail.com>) -
Concessão CNPJ: (CNPJ)16.753.922/0001-00
 29/11/2016

Programa de Avaliação da Conformidade

Pneus Novos de Motocicleta, Motoneta e Ciclomotor, Automóvel de Passageiros, inclusive os de uso misto, e rebocados, Veículos Comerciais, Comerciais Leves e Rebocados

Portaria Inmetro
nº (número) 379 de
 14/09/2021

Nome de Família
 3A2B2C2

Certificado
 CN-PNEU-0054-2020-CR

007005
 55

-Pesquisar histórico de alterações

Data	Alteração	Marca	Modelo	Descrição	Código de barras
13/04/2022	Incluido	ROADKING	RADIAL 109 C	175/70R14 6PR 95/93T TL (RRC):E; (G):C;72db	
13/04/2022	Incluido	ROADKING	TRANSPORTER RF09-3 C	195/65R16 8PR 104/102T TL (RRC):E;(G):C;72db	
13/04/2022	Incluido	ROADKING	TRANSPORTER RF09-4 C	195/60R16 6PR 99/97H TL (RRC):E; (G):C;72db	
13/04/2022	Incluido	ROADKING	TRANSPORTER RF09-5 C	215/60R16 6PR 103/101T TL (RRC):E;(G):C;72db	
13/04/2022	Incluido	ROADKING	TRANSPORTER RF09-6 C	185R14 8PR 102/100Q TL (RRC):E;(G):C;72db	
13/04/2022	Incluido	ROADKING	ARGOS A/T RF11 LT	215/75R15 6PR 100/97S TL (RRC):E; (G):E;76db	
13/04/2022	Incluido	ROADKING	ARGOS AT08 LT	215/75R15 6PR 100/97S TL (RRC):E; (G):E;76db	

007005/2016



Data	Alteração	Marca	Modelo	Descrição	Código de barras
13/04/2022	Incluído	ROADKING	ARGOS AT08-1 LT	235/75R15 6PR 104/101S TL (RRC):E;(G):E;76db	
13/04/2022	Incluído	ROADKING	ARGOS RF19-7 C	175R14 8PR 99/98R TL (RRC):C; (G):C;71db	
13/04/2022	Incluído	ROADKING	ARGOS RF19-8 C	215/65R15 6PR 104/102T TL (RRC):C;(G):C;71db	
11/10/2022	Incluído	ROTALLA	RADIAL RF01 A23B2806C02E7630 C	5.50R13 10PR 94P TL (RRC):E; (G):E;76db	
11/10/2022	Incluído	ROADKING	RADIAL RF01 A23B2806C01E7630 C	5.50R13 10PR 94P TL (RRC):E; (G):E;76db	
11/10/2022	Incluído	TRACMAX	RADIAL RF01 A23B2806C03E7630 C	5.50R13 10PR 94P TL (RRC):E; (G):E;76db	
11/10/2022	Incluído	ROTALLA	ENJOYLAND A/T RF11 A23B2809C02E7630 LT	215/75R15 6PR 100/97S TL (RRC):E; (G):E;76db	
11/10/2022	Incluído	ROTALLA	RADIAL 109 A23B0426C02C7220 C	175/70R14 6PR 95/93T TL (RRC):E; (G):C;72db	

Data	Alteração	Marca	Modelo	Descrição	Código de barras
11/10/2022	Incluído	ROADKING	RADIAL 109 A23B0426C01C7220 C	175/70R14 6PR 95/93T TL (RRC):E; (G):C;72db	
11/10/2022	Incluído	TRACMAX	RADIAL 109 A23B0426C03C7220 C	175/70R14 6PR 95/93T TL (RRC):E; (G):C;72db	
11/10/2022	Incluído	ROTALLA	TRANSPORTER RF09 A23B0429C02C7220 C	175/75R16 8PR 101/99R TL (RRC):E; (G):C;72db	
11/10/2022	Incluído	ROADKING	TRANSPORTER RF09 A23B0429C01C7220 C	175/75R16 8PR 101/99R TL (RRC):E; (G):C;72db	
11/10/2022	Incluído	TRACMAX	TRANSPORTER RF09 A23B0429C03C7220 C	175/75R16 8PR 101/99R TL (RRC):E; (G):C;72db	
11/10/2022	Incluído	ROTALLA	TRANSPORTER RF09 A23B0880C02C7220 C	195/70R15 8PR 104/102R TL (RRC):E;(G):C;72db	
11/10/2022	Incluído	MINERVA	RADIAL 109 A23B0425C06C7220 C	175/70R14 6PR 95/93T TL (RRC):E; (G):C;72db	
11/10/2022	Incluído	IMPERIAL	RADIAL 109 A23B0425C04C7220 C	175/70R14 6PR 95/93T TL (RRC):E; (G):C;72db	

031086



Data	Alteração	Marca	Modelo	Descrição	Código de barras
11/10/2022	Incluido	TRISTAR	RADIAL 109 A23B0425C05C7220 C	175/70R14 6PR 95/93T TL (RRC):E; (G):C;72db	
11/10/2022	Incluido	ROADKING	ARGOS AT08 A23B2822C01E7630 LT	235/75R15 6PR 104/101S TL (RRC):E;(G):E;76db	
11/10/2022	Incluido	ROADKING	ARGOS AT08 A23B2808C01E7630 LT	215/75R15 6PR 100/97S TL (RRC):E; (G):E;76db	
11/10/2022	Incluido	TRACMAX	X-privilo A/T RF11 A23B2811C03E7630 LT	215/75R15 6PR 100/97S TL (RRC):E; (G):E;76db	
11/10/2022	Incluido	TRACMAX	X-privilo AT08 A23B2812C03E7630 LT	215/75R15 6PR 100/97S TL (RRC):E; (G):E;76db	
11/10/2022	Incluido	TRACMAX	X-privilo AT08 A23B2824C03E7630 LT	235/75R15 6PR 104/101S TL (RRC):E;(G):E;76db	
11/10/2022	Incluido	ROADKING	ARGOS A/T RF11 A23B2807C01E7630 LT	215/75R15 6PR 100/97S TL (RRC):E; (G):E;76db	

007005/2016
1063

- 21 página(s) < (?pag=1&NumeroRegistro=007005/2016) 1 (?pag=1&NumeroRegistro=007005/2016)
- 2 (?pag=2&NumeroRegistro=007005/2016) 3 (?pag=3&NumeroRegistro=007005/2016)
- 4 (?pag=4&NumeroRegistro=007005/2016) 5 (?pag=5&NumeroRegistro=007005/2016) 6
- 7 (?pag=7&NumeroRegistro=007005/2016) 8 (?pag=8&NumeroRegistro=007005/2016)
- 9 (?pag=9&NumeroRegistro=007005/2016) 10 (?pag=10&NumeroRegistro=007005/2016)
- 11 (?pag=11&NumeroRegistro=007005/2016) 12 (?pag=12&NumeroRegistro=007005/2016)
- 13 (?pag=13&NumeroRegistro=007005/2016) 14 (?pag=14&NumeroRegistro=007005/2016)
- 15 (?pag=15&NumeroRegistro=007005/2016) 16 (?pag=16&NumeroRegistro=007005/2016)
- 17 (?pag=17&NumeroRegistro=007005/2016) 18 (?pag=18&NumeroRegistro=007005/2016)
- 19 (?pag=19&NumeroRegistro=007005/2016) 20 (?pag=20&NumeroRegistro=007005/2016)
- 21 (?pag=21&NumeroRegistro=007005/2016) > (?pag=21&NumeroRegistro=007005/2016)



<< Voltar

Barra GovBr (<http://www.acessoinformacao.gov.br/>) (<http://www.brasil.gov.br/>)

Liquidação Best! Todos os itens selecionados em oferta!

Meus pedidos Minha conta Rastrear pedido Quem somos Blog Meio ambiente



Procure por marca, produto ou medidas, ex: 175,

Minha conta

(49) 9178-8728
Segunda a sexta, das 8h às 18:30h

Pneus Rodas Liquidação Câmaras de Ar Marcas

Home > Aro 14 > Pneu 175/70R14 C 95/93T Radial 109 Roadking



ROADKING

Pneu 175/70R14 C 95/93T Radial 109 Roadking

★★★★★ (5.0) Avaliar

Código 17570R14RA1TRO1

R\$ 247,22 no 6% de desconto

ou em até 1x de R\$ 263,00 sem juros no cartão

Quantidade

- 01 + 1 Pneu 2 Pneus 3 Pneus 4 Pneus

COMPRAR

Simular frete

seu CEP ok

DETALHES DO PRODUTO MAIS INFORMAÇÕES VEÍCULOS

Marca:
Roadking

Tipo de veículo
Van ou Veículo Comercial

Largura do pneu
175

Perfil do pneu
70

Aro do pneu
14

Índice de peso
95 - 690 kg

Índice de velocidade

Modelo de desenho

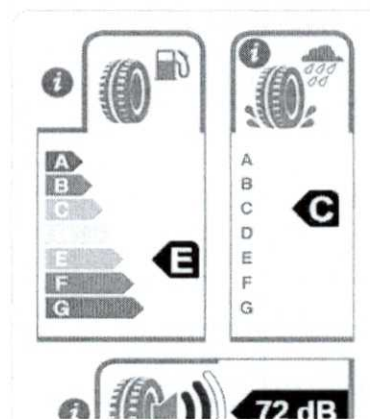

Usamos cookies para personalizar conteúdo e publicidade, fornecer recursos de mídia social e analisar o nosso tráfego. Também compartilhamos informações sobre o uso, por você, do nosso site com os nossos parceiros de mídia social, publicidade e análise. [Clique aqui e saiba mais](#)

concordar e fechar

Modelo de pneu

Construção

1070
Radial 109

1701 0
Durabilidade (Treadwear)
440

Aplicação
VIAS PAVIMENTADAS

Temperatura (Temperature)
B

Desenho
SIMETRICO

Pneu 175/70R14 6 Lonas 95/93T Radial 109 Roadking | Pneubest

RADIAL

Tipo
SEM CAMARA

Aderência (Traction)
A

Lateral
LETRAS PRETAS



Foto meramente ilustrativa

VEJA PRODUTOS DA MESMA MEDIDA



OVATION

Pneu 175/70R14 LT 6 Lonas 95/93S V-02 Ovation

R\$ 306,44 pix
6x de R\$ 54,33 sem juros

[Ver detalhes](#)



LANVIGATOR

Pneu 195R14 C 8 Lonas 106/104R Mile Max Lanvigator

R\$ 375,06 pix
6x de R\$ 66,50 sem juros

[Ver detalhes](#)



ROADKING

★★★★★ (4)
Pneu 175/65R14C 90/88T Radial 109 Roadking

R\$ 236,88 pix
6x de R\$ 42,00 sem juros

[Ver detalhes](#)



APT/

★★★★★
Pneu 195R14 C 106/104R RL10

R\$ 346,8
6x de R\$ 61,50 se

[Ver detalhes](#)

AVALIAÇÕES DO PRODUTO

Comentários 8 avaliações

Usamos cookies para personalizar conteúdo e publicidade, fornecer recursos de mídia social e analisar o nosso tráfego. Também compartilhamos informações sobre o uso, por você, do nosso site com os nossos parceiros de mídia social, publicidade e análise. Clique aqui e saiba mais

1071 34
09 1071

MAGNUM
TIRES



INFORMAÇÃO ADICIONAL

Aro	14
Construção	Radial
Desenho	Simétrico
Índice de Peso	86 - 530 KG
Índice de Velocidade	H - 210 KM/H
Lonagem	4PR
Marca	MAGNUM
Medida	185/65R14
Modelo	CAMPIONE M3
Posição no Veículo	Todos os eixos
Run Flat	Não
Terreno Rodagem	Asfalto

BRASIL



----- Site do Inmetro ----- ▼



Certificados

Produtos

Serviços

Empresas

Organismos
Acreditados

voltar

Produtos e Serviços com Conformidade Avaliada

Certificados

Resultado da Consulta:

1 Certificado(s)

5 Produtos(s)

0 Serviços(s)

Página 1

Certificador: IQA **Nº Certificado:** 04P-0705.01-06 **Tipo:** Produto **Emissão:** 02/02/2021 **Validade:** 02/02/2025 **Status do Certificado:** Ativo

Doc.Normativo

CNPJ/CPF	Razão Social / Nome (PF)	Nome fantasia	Endereço	Status	Papel da empresa
38486069000140	SAILUN TIRE BRAZIL COMÉRCIO DE PNEUS E AUTOPEÇAS LTDA	SAILUN TIRE BRAZIL COMÉRCIO DE PNEUS E A	RUA SÃO BENTO, 470 - ANDAR 10 - CENTRO - SÃO PAULO, SP - BRASIL Tel: 11-3293-1630 Email: renato.baroli@uol.com.br	ATIVO	REPRESENTANTE LEGAL
	SAILUN GROUP TECHNOLOGY R&D CENTER	SAILUN GROUP TECHNOLOGY R&D CENTER	NO.3 YUANJIANG ROAD, HUANGDAO DISTRICT, QINGDAO CI, - - - , - CHINA	ATIVO	CENTRO DE TECNOLOGIA/DESENVOLVIMENTO
▼ Marca	▼ Modelo	▼ Importado	▼ Descrição		
MAGNUM	MAGNUM 185/65R14 86H CAMPIONE M3 / 8936096309166	SIM	(F06) 2A2B1C5D4		

Nova Pesquisa

[Certificados](#) | [Produtos](#) | [Serviços](#) | [Empresas](#) | [Organismos Acreditados](#)

topo

081072

56

GOODYEAR

08 1073

 ENCONTRE LOJAS

Índice de Carga



Determina a carga máxima (veículo mais a carga transportada) que o pneu pode suportar, isoladamente, na pressão de ar indicada para a carga incidente. Consulte a tabela de informações técnicas dos pneus neste website para obter o índice de carga dos mesmos em montagem simples ou dupla.

152 - Classificação de carga para montagem simples, que corresponde a uma carga máxima incidente no pneu de 3.550 kg, inflado a uma pressão de 125 lb (de acordo com tabela de pressão de ar) submetido a uma velocidade máxima L = 120 km / h.

148 - Classificação de carga para montagem dupla, que corresponde a uma carga incidente máxima no pneu de 3.150 kg, inflado a uma pressão de 125 lb (de acordo com tabela de pressão de ar) submetido a uma velocidade máxima L = 120 km / h.

 ENCONTRE PNEUS

Tabela de Índice de Carga

Conteúdo da Tabela de Índice de Carga

[VER PDF](#)

Índice de Carga	Carga Máxima (kg)
80	450
81	462
82	475
83	487
84	500
85	515
86	530
87	545
88	560
89	580
90	600
91	615
92	630
93	650
94	670
95	690
96	710
97	730
98	750
99	775
100	800
101	825
102	850
103	875
104	900



101 1075

105	925
106	950
107	975
108	1,000
109	1,030
110	1,060
111	1,090
112	1,120
113	1,150
114	1,180
115	1,215
116	1,250
117	1,285
118	1,320
119	1,350

Índice de Carga

Carga Máxima (kg)

120	1,400
121	1,450
122	1,500
123	1,550
124	1,600
125	1,650
126	1,700
127	1,750
128	1,800
129	1,850
130	1,900
131	1,950
132	2,000



133	2,060
134	2,120
135	2,180
136	2,240
137	2,300
138	2,360
139	2,430
140	2,500
141	2,575
142	2,650
143	2,725
144	2,800
145	2,900
146	3,000
147	3,075
148	3,150
149	3,250
150	3,350
151	3,450
152	3,550
153	3,650
154	3,750
155	3,875
156	4,000
157	4,125
158	4,250
159	4,375

Índice de Carga

Carga Máxima (kg)

0001 0 077

160	4,500
161	4,625
162	4,750
163	4,875
164	5,000
165	5,150
166	5,300
167	5,450
168	5,600
169	5,800
170	6,000
171	6,150
172	6,300
173	6,500
174	6,700
175	6,900
176	7,100
177	7,300
178	7,500
179	7,750
180	8,000
181	8,250
182	8,500
183	8,750
184	9,000
185	9,250
186	9,500



1078

187	9,750
188	10,000
189	10,300
190	10,600
191	10,900
192	11,200
193	11,500
194	11,800
195	12,150
196	12,500
197	12,850
198	13,200
199	13,600

*Indicador de campos obrigatórios



INSCRIÇÃO NO NEWSLETTER

*NOME

*SOBRENOME

*EMAIL

INSCREVER-SE

Termos de Uso e Política de Privacidade >

- Pneus por posição

Tração

Livre

Direcional/ Todas as Posições

- Pneus por aplicação

Longa Distância

Regional

Regional Severo

Urbano

Misto

Fora de Estrada

Procurar pneus por aplicação

- Pneus por utilização

Apoio Agrícola

Pedreiras / Minas / Construção

Urbano de Passageiros

Interurbano de Passageiros

Grãos/ colheita

Carros

Eletrodomésticos

Líquidos

Coleta de resíduos

Contêineres

Coleta e Entrega Urbana

Carga Seca (regional)

Carga em geral (rodoviário)

Procurar pneus por utilização

capagem por aplicação



Regional/Longa Distância

Regional Severo

Urbano

Misto

Fora de Estrada

- [Links da empresa](#)

Portal do Frotista

Solicite uma consulta

Recursos

Outros sites especializados de pneus Goodyear

Sites da Goodyear em Todo o Mundo

Site Corporativo da Goodyear

Etiquetagem

Noticias

FALE CONOSCO

Conte-nos como podemos ajudar
Ligar 0800-725-7638.



SIGA A GOODYEAR



COMPARTILHAR ESSE SITE

© 2023 Goodyear Commercial. Todos os direitos reservados.

[Termos de Uso e Política de Privacidade](#) | [Mapa do site](#) | [Todos os sites](#)



56 0 B1081



INFORMAÇÃO ADICIONAL

Aro	14
Construção	Radial
Desenho	Simétrico
Índice de Peso	86 - 530 KG
Índice de Velocidade	H - 210 KM/H
Lonagem	4PR
Marca	MAGNUM
Medida	185/65R14
Modelo	CAMPIONE M3
Posição no Veículo	Todos os eixos
Run Flat	Não
Terreno Rodagem	Asfalto

BRASIL



----- Site do Inmetro ----- ▾



- Certificados
- Produtos
- Serviços
- Empresas
- Organismos Acreditados

Produtos e Serviços com Conformidade Avaliada



Certificados

Resultado da Consulta:

- 1 Certificado(s)
- 5 Produtos(s)
- 0 Serviços(s)

○ Página 1

Certificador: IQA **Nº Certificado:** 04P-0705.01-06 **Tipo:** Produto **Emissão:** 02/02/2021 **Validade:** 02/02/2025 **Status do Certificado:** Ativo
Doc.Normativo

CNPJ/CPF	Razão Social / Nome (PF)	Nome fantasia	Endereço	Status	Papel da empresa
38486069000140	SAILUN TIRE BRAZIL COMÉRCIO DE PNEUS E AUTOPEÇAS LTDA	SAILUN TIRE BRAZIL COMÉRCIO DE PNEUS E A	RUA SÃO BENTO, 470 - ANDAR 10 - CENTRO - SÃO PAULO, SP - BRASIL Tel: 11-3293-1630 Email: renato.baroli@uol.com.br	ATIVO	REPRESENTANTE LEGAL
	SAILUN GROUP TECHNOLOGY R&D CENTER	SAILUN GROUP TECHNOLOGY R&D CENTER	NO.3 YUANJIANG ROAD, HUANGDAO DISTRICT, QINGDAO CI, - - - , - CHINA	ATIVO	CENTRO DE TECNOLOGIA/DESENVOLVIMENTO
▼ Marca	▼ Modelo		▼ Importado	▼ Descrição	
MAGNUM	MAGNUM 185/65R14 86H CAMPIONE M3 / 8936096309166		SIM	(F06) 2A2B1C5D4	



Nova Pesquisa
[Certificados](#) | [Produtos](#) | [Serviços](#) | [Empresas](#) | [Organismos Acreditados](#)

061082



Ministério do Meio Ambiente
Instituto Brasileiro do Meio Ambiente e dos Recursos Naturais Renováveis



CADASTROS TÉCNICOS FEDERAIS
CONSULTA PÚBLICA A CERTIFICADO DE REGULARIDADE - CR

Registro n.º: 610146

Data da consulta: 17/08/2023

CR emitido em: 16/08/2023

CR válido até: 16/11/2023

Dados básicos

CNPJ: 06.089.521/0001-43

Razão social: LINK COMERCIAL IMPORTADORA E EXPORTADORA LTDA

Nome fantasia: LINK COMERCIAL

Data de abertura: 01/02/2004

Endereço

Logradouro: RUA ARNOLDO HASS

Complemento:

N.º: 100

Município: POMERODE

Bairro: CENTRO

UF: SC

CEP: 89107-000

Cadastro Técnico Federal de Atividades Potencialmente Poluidoras e Utilizadoras de Recursos Ambientais – CTF/APP

<u>Categoria</u>	<u>Detalhe</u>
18 - Transporte, Terminais, Depósitos e Comércio	6 - Comércio de combustíveis e derivados de petróleo
18 - Transporte, Terminais, Depósitos e Comércio	7 - Comércio de produtos químicos e produtos perigosos
18 - Transporte, Terminais, Depósitos e Comércio	81 - Comércio de produtos químicos e produtos perigosos - Resolução CONAMA nº 401/2008
20 - Uso de Recursos Naturais	21 - Importação ou exportação de fauna nativa brasileira
20 - Uso de Recursos Naturais	22 - Importação ou exportação de flora nativa brasileira
21 - Atividades não relacionadas no Anexo VIII da Lei nº 6.938/1981	44 - Importação de veículos automotores para fins de comercialização - Lei nº 8.723/1993
21 - Atividades não relacionadas no Anexo VIII da Lei nº 6.938/1981	45 - Importação de pneus e similares - Resolução CONAMA nº 416/2009

Conforme dados disponíveis na presente data, a pessoa jurídica acima possui Certificado de Regularidade em conformidade com as obrigações cadastrais e de prestação de informações ambientais sobre as atividades desenvolvidas sob controle e fiscalização do Ibama, por meio do CTF/APP.

O certificado de regularidade emitido pelo CTF/APP não desobriga a pessoa inscrita de obter licenças, autorizações, permissões, concessões, alvarás e demais documentos exigíveis por instituições federais, estaduais, distritais ou municipais para o exercício de suas atividades.

O Certificado de Regularidade do CTF/APP não habilita o transporte e produtos e subprodutos florestais e faunísticos.

Fechar

061083



Ministério do Meio Ambiente
 Instituto Brasileiro do Meio Ambiente e dos Recursos Naturais Renováveis
 CADASTRO TÉCNICO FEDERAL
 CERTIFICADO DE REGULARIDADE - CR



Registro n.º	Data da consulta:	CR emitido em:	CR válido até:
8333801	19/07/2023	19/07/2023	19/10/2023

Dados básicos:

CNPJ : 49.825.223/0001-87
 Razão Social : SANJU PNEUS LTDA
 Nome fantasia : SANJU PNEUS LTDA
 Data de abertura : 06/03/2023

Endereço:

logradouro: RUA JARAGUA
 N.º: 114 Complemento: SALA 08
 Bairro: CENTRO Município: BLUMENAU
 CEP: 89036-400 UF: SC

**Cadastro Técnico Federal de Atividades Potencialmente Poluidoras
 e Utilizadoras de Recursos Ambientais – CTF/APP**

Código	Descrição
21-45	Importação de pneus e similares - Resolução CONAMA nº 416/2009

Conforme dados disponíveis na presente data, CERTIFICA-SE que a pessoa jurídica está em conformidade com as obrigações cadastrais e de prestação de informações ambientais sobre as atividades desenvolvidas sob controle e fiscalização do Ibama, por meio do CTF/APP.

O Certificado de Regularidade emitido pelo CTF/APP não desobriga a pessoa inscrita de obter licenças, autorizações, permissões, concessões, alvarás e demais documentos exigíveis por instituições federais, estaduais, distritais ou municipais para o exercício de suas atividades

O Certificado de Regularidade emitido pelo CTF/APP não habilita o transporte e produtos e subprodutos florestais e faunísticos.

Chave de autenticação	H94B8WZZXU898FLA
------------------------------	------------------



SANJU PNEUS LTDA

RUA JARAGUÁ, 114 - SALA 08 - VELHA
BLUMENAU/SC - CEP: 89.036-400
CNPJ: 49.825.223/0001-87 - I.E.: 262.182.025
sanju@sanjupneus.com.br - Telefone: (47) 99623-8332

0B1085

PREFEITURA MUNICIPAL DE CAPANEMA PR
PREGÃO ELETRÔNICO Nº 39/2023

DECLARAÇÃO CORPO TÉCNICO

A Empresa **SANJU PNEUS LTDA**, inscrita no CNPJ nº 49.825.223/0001-87, com sede na Rua Jaraguá, 114, sala 08, Velha, Blumenau/SC, CEP 89.036-400, por intermédio de sua proprietária a Senhora ANA PAULA ODELI, portadora da Carteira de Identidade nº 5.226.457/SSP/SC e do CPF nº 070.328.559-97, DECLARA que as marcas cotadas possuem Corpo Técnico no Brasil para qualquer problema que envolva garantia, desde que seja comprovada manutenção nos veículos.

BLUMENAU, 16 DE OUTUBRO DE 2023

**SANJU
PNEUS
LTDA:49825
223000187**

Assinado de forma
digital por SANJU
PNEUS
LTDA:49825223000
187
Dados: 2023.10.11
11:40:20 -03'00'

Ana Paula Odéli
Ana Paula Odéli
Proprietária
CPF 070.328.559-97
RG 5.226.457

49.825.223/0001-87
SANJU PNEUS LTDA
RUA JARAGUÁ, 114 - SALA 08 - VELHA
CEP: 89.036-400 - BLUMENAU/SC



SANJU PNEUS LTDA

RUA JARAGUÁ, 114 - SALA 08 - VELHA
BLUMENAU/SC - CEP: 89.036-400
CNPJ: 49.825.223/0001-87 - I.E.: 262.182.025
sanju@sanjupneus.com.br - Telefone: (47) 99623-8332

031086

PREFEITURA MUNICIPAL DE CAPANEMA PR
PREGÃO ELETRÔNICO Nº 39/2023

DECLARAÇÃO DOT

A Empresa **SANJU PNEUS LTDA**, inscrita no CNPJ nº 49.825.223/0001-87, com sede na Rua Jaraguá, 114, sala 08, Velha, Blumenau/SC, CEP 89.036-400, por intermédio de sua proprietária a Senhora ANA PAULA ODELI, portadora da Carteira de Identidade nº 5.226.457/SSP/SC e do CPF nº 070.328.559-97, DECLARA que os pneus não terão data de fabricação superiores a 6 meses no ato da entrega.

BLUMENAU, 16 DE OUTUBRO DE 2023

Ana Paula Odéli
Ana Paula Odéli
Proprietária
CPF 070.328.559-97
RG 5.226.457

SANJU
PNEUS
LTDA:49825
223000187

Assinado de
forma digital por
SANJU PNEUS
LTDA:4982522300
0187
Dados: 2023.10.11
11:40:39 -03'00'

49.825.223/0001-87
SANJU PNEUS LTDA
RUA JARAGUÁ, 114 - SALA 08 - VELHA
CEP: 89.036-400 - BLUMENAU/SC

08 1087

CONTRATO SOCIAL
SANJU PNEUS LTDA



http://assinador.pscs.com.br/assinadorweb/autenticacao?chave1=cf04zzf101d2g613aiAk0zAchave2=Ug8cwwsph_ - cKj55CvUIRA
ASSINADO DIGITALMENTE POR: 07032855997-ANA PAULA ODELI

Pelo presente instrumento particular, **ANA PAULA ODELI**, nacionalidade brasileira, nascida em 07/01/1993, solteira, empresária, CPF nº 070.328.559-97, carteira de identidade nº 5226457, órgão expedidor SSP - SC, residente e domiciliado(a) no(a) Rua Pedro Krauss Senior, 970, Vorstadt, Blumenau, SC, CEP 89015250, Brasil, ajusta a constituição de uma sociedade limitada, nos termos do Código Civil, que se regerá pelas seguintes cláusulas e condições:

CLÁUSULA PRIMEIRA: A sociedade usará o nome empresarial **SANJU PNEUS LTDA**.

CLÁUSULA SEGUNDA: A sociedade terá sua sede social localizada na Rua Jaraguá, 114, sala 08, Velha, Blumenau, SC, CEP 89036400.

CLÁUSULA TERCEIRA: Observadas as disposições da legislação aplicável, a sociedade poderá abrir filiais, sucursais, agências e escritórios em qualquer parte do território nacional, a critério dos sócios.

CLÁUSULA QUARTA: A sociedade terá como objeto social: Comércio atacadista e varejista de pneus.

CLÁUSULA QUINTA: A sociedade iniciará suas atividades a partir do registro deste ato perante a Junta Comercial do Estado de Santa Catarina e seu prazo de duração será indeterminado.

CLÁUSULA SEXTA: O capital social é de R\$ 200.000,00 (Duzentos Mil Reais), dividido em 200.000 (duzentos mil) quotas no valor de R\$ 1,00 (Um Real) cada uma, subscritas pelos sócios, a saber:

N.	SÓCIOS	QUOTAS	R\$	VALORES
1	ANA PAULA ODELI	200.000	R\$	200.000,00
	TOTAL	200.000	R\$	200.000,00

Página 1



Junta Comercial do Estado de Santa Catarina

06/03/2023

Certifico o Registro em 06/03/2023 Data dos Efeitos 06/03/2023

Arquivamento 42207628887 Protocolo 231008260 de 06/03/2023 NIRE 42207628887

Nome da empresa SANJU PNEUS LTDA

Este documento pode ser verificado em <http://regin.jucesc.sc.gov.br/autenticacaoDocumentos/autenticacao.aspx>

Chancela 457710931617246

Esta cópia foi autenticada digitalmente e assinada em 06/03/2023 LUCIANO LEITE KOWALSKI - Secretário-geral em exercício



CONTRATO SOCIAL
SANJU PNEUS LTDA

PARÁGRAFO ÚNICO: O capital social está totalmente integralizado nesta data, em moeda corrente nacional.

CLÁUSULA SÉTIMA: Serão regidas pela legislação aplicável à matéria, tanto ao valor das quotas, integralização do capital social, a retirada de sócio quanto a dissolução e a liquidação da sociedade.

CLÁUSULA OITAVA: Administração da sociedade será exercida isoladamente pelo(a) sócio(a) **ANA PAULA ODELI** e a ele(a) caberão as responsabilidades ou representação ativa e passiva da sociedade, judicial e extrajudicialmente, podendo praticar todos os atos compreendidos no objeto social, sempre no interesse da sociedade, ficando vedado, entretanto, o uso do nome empresarial em negócios estranhos aos fins sociais.

PARÁGRAFO ÚNICO: No exercício da administração, o(a) administrador(a) poderá retirar o valor mensal a título de pró-labore.

CLÁUSULA NONA: O exercício social terminará 31 de dezembro, quando serão levantados o balanço patrimonial e o balanço de resultado econômico e será efetuada a apuração e a distribuição dos resultados com observância das disposições legais aplicáveis, sendo que os lucros ou prejuízos verificados serão distribuídos ou suportados pelo(a) sócio(a) na proporção de suas cotas de capital.

PARÁGRAFO PRIMEIRO: Por deliberação do(a) sócio(a) a distribuição de lucros poderá ser em qualquer período do ano a partir de resultado do período apurado.

PARÁGRAFO SEGUNDO: A distribuição dos lucros poderá não obedecer a participação dos sócios desde que aprovada pelo(a) sócio(a) quotista.

CLÁUSULA DÉCIMA: O falecimento, retirada, interdição ou inabilitação do(a) sócio(a) não acarretará a dissolução da sociedade, que continuará com o sócio remanescente ou herdeiros do sócio falecido. Caso o(s) herdeiro(s) do sócio falecido

Página 2



Junta Comercial do Estado de Santa Catarina

Certifico o Registro em 06/03/2023 Data dos Efeitos 06/03/2023

Arquivamento 42207628887 Protocolo 231008260 de 06/03/2023 NIRE 42207628887

Nome da empresa SANJU PNEUS LTDA

Este documento pode ser verificado em <http://regin.jucesc.sc.gov.br/autenticacaoDocumentos/autenticacao.aspx>

Chancela 457710931617246

Esta cópia foi autenticada digitalmente e assinada em 06/03/2023 LUCIANO LEITE KOWALSKI - Secretário-geral em exercício

06/03/2023

03 1089

**CONTRATO SOCIAL
SANJU PNEUS LTDA**

não pretenda(m) integrar-se a Sociedade, então, caberá ao(s) sócio(s) remanescente(s) providenciar(em) a produção de balanço especial e apuração do patrimônio líquido para pagamento dos haveres do sócio falecido, mediante levantamento de balanço geral específico para esse fim, tudo em conformidade com a legislação em vigor.

CLÁUSULA DÉCIMA PRIMEIRA: O(a) administrador(a) declara, sob as penas da lei, que não está impedido de exercer a administração da sociedade, por lei especial ou em virtude de condenação criminal, ou por se encontrar sob os efeitos dela, a pena que vede, ainda que temporariamente, o acesso a cargos públicos, ou por crime falimentar, de prevaricação, peita ou suborno, concussão, peculato ou contra a economia popular, contra o sistema financeiro nacional, contra normas de defesa da concorrência, contra as relações de consumo, fé pública ou propriedade.

CLÁUSULA DÉCIMA SEGUNDA: Os casos omissos neste contrato serão resolvidos com observância dos preceitos do Código Civil (Lei nº 10.406/2002) e de outros dispositivos legais aplicáveis.

CLÁUSULA DÉCIMA TERCEIRA: Declara, sob as penas da lei, que se enquadra na condição de MICROEMPRESA - ME nos termos da Lei Complementar nº 123, de 14/12/2006.

CLÁUSULA DÉCIMA QUARTA: Fica eleito o foro da comarca de BLUMENAU, para dirimir as questões oriundas do presente contrato.

E, por estar assim ajustado(a), assina este instrumento.

Blumenau, 02 de março de 2023.

ANA PAULA ODELI
CPF nº 070.328.559-97

Página 3



Junta Comercial do Estado de Santa Catarina

Certifico o Registro em 06/03/2023 Data dos Efeitos 06/03/2023

Arquivamento 42207628887 Protocolo 231008260 de 06/03/2023 NIRE 42207628887

Nome da empresa SANJU PNEUS LTDA

Este documento pode ser verificado em <http://regin.jucesc.sc.gov.br/autenticacaoDocumentos/autenticacao.aspx>

Chancela 457710931617246

Esta cópia foi autenticada digitalmente e assinada em 06/03/2023 LUCIANO LEITE KOWALSKI - Secretário-geral em exercício

06/03/2023



JUCESC
Junta Comercial do Estado de
SANTA CATARINA



231008260

03 1090

TERMO DE AUTENTICACAO

NOME DA EMPRESA	SANJU PNEUS LTDA
PROTOCOLO	231008260 - 06/03/2023
ATO	090 - CONTRATO
EVENTO	090 - CONTRATO

MATRIZ

NIRE 42207628887
CNPJ 49.825.223/0001-87
CERTIFICO O REGISTRO EM 06/03/2023
SOB N: 42207628887

EVENTOS

315 - ENQUADRAMENTO DE MICROEMPRESA ARQUIVAMENTO:

REPRESENTANTES QUE ASSINARAM DIGITALMENTE

Cpf: 07032855997 - ANA PAULA ODELI - Assinado em 06/03/2023 às 09:05:28



Junta Comercial do Estado de Santa Catarina

06/03/2023

Certifico o Registro em 06/03/2023 Data dos Efeitos 06/03/2023

Arquivamento 42207628887 Protocolo 231008260 de 06/03/2023 NIRE 42207628887

Nome da empresa SANJU PNEUS LTDA

Este documento pode ser verificado em <http://regin.jucesc.sc.gov.br/autenticacaoDocumentos/autenticacao.aspx>

Chancela 457710931617246

Esta cópia foi autenticada digitalmente e assinada em 06/03/2023 LUCIANO LEITE KOWALSKI - Secretário-geral em exercício

Comprovante de Inscrição e de Situação Cadastral

Cidadão,

Confira os dados de Identificação da Pessoa Jurídica e, se houver qualquer divergência, providencie junto à RFB a sua atualização cadastral.

A informação sobre o porte que consta neste comprovante é a declarada pelo contribuinte.

REPÚBLICA FEDERATIVA DO BRASIL			
CADASTRO NACIONAL DA PESSOA JURÍDICA			
NÚMERO DE INSCRIÇÃO 49.825.223/0001-87 MATRIZ	COMPROVANTE DE INSCRIÇÃO E DE SITUAÇÃO CADASTRAL	DATA DE ABERTURA 06/03/2023	
NOME EMPRESARIAL SANJU PNEUS LTDA			
TÍTULO DO ESTABELECIMENTO (NOME DE FANTASIA) SANJU PNEUS			PORTE ME
CÓDIGO E DESCRIÇÃO DA ATIVIDADE ECONÔMICA PRINCIPAL 45.30-7-02 - Comércio por atacado de pneumáticos e câmaras-de-ar			
CÓDIGO E DESCRIÇÃO DAS ATIVIDADES ECONÔMICAS SECUNDÁRIAS 45.30-7-05 - Comércio a varejo de pneumáticos e câmaras-de-ar			
CÓDIGO E DESCRIÇÃO DA NATUREZA JURÍDICA 206-2 - Sociedade Empresária Limitada			
LOGRADOURO R JARAGUA	NÚMERO 114	COMPLEMENTO SALA SALA 08	
CEP 89.036-400	BAIRRO/DISTRITO VELHA	MUNICÍPIO BLUMENAU	UF SC
ENDEREÇO ELETRÔNICO SANJUPNEUS@GMAIL.COM		TELEFONE (47) 9623-8332	
ENTE FEDERATIVO RESPONSÁVEL (EFR) *****			
SITUAÇÃO CADASTRAL ATIVA		DATA DA SITUAÇÃO CADASTRAL 06/03/2023	
MOTIVO DE SITUAÇÃO CADASTRAL			
SITUAÇÃO ESPECIAL *****		DATA DA SITUAÇÃO ESPECIAL *****	

Aprovado pela Instrução Normativa RFB nº 2.119, de 06 de dezembro de 2022.

Emitido no dia 09/10/2023 às 15:52:24 (data e hora de Brasília).

Página: 1/1

[CONSULTAR QSA](#)[VOLTAR](#)[IMPRIMIR](#)

A RFB agradece a sua visita. Para informações sobre política de privacidade e uso, [clique aqui](#).

[Passo a passo para o CNPJ](#)[Consultas CNPJ](#)[Estatísticas](#)[Parceiros](#)[Serviços CNPJ](#)

031093



MINISTÉRIO DA FAZENDA
Secretaria da Receita Federal do Brasil
Procuradoria-Geral da Fazenda Nacional

CERTIDÃO NEGATIVA DE DÉBITOS RELATIVOS AOS TRIBUTOS FEDERAIS E À DÍVIDA ATIVA DA UNIÃO

Nome: SANJU PNEUS LTDA
CNPJ: 49.825.223/0001-87

Ressalvado o direito de a Fazenda Nacional cobrar e inscrever quaisquer dívidas de responsabilidade do sujeito passivo acima identificado que vierem a ser apuradas, é certificado que não constam pendências em seu nome, relativas a créditos tributários administrados pela Secretaria da Receita Federal do Brasil (RFB) e a inscrições em Dívida Ativa da União (DAU) junto à Procuradoria-Geral da Fazenda Nacional (PGFN).

Esta certidão é válida para o estabelecimento matriz e suas filiais e, no caso de ente federativo, para todos os órgãos e fundos públicos da administração direta a ele vinculados. Refere-se à situação do sujeito passivo no âmbito da RFB e da PGFN e abrange inclusive as contribuições sociais previstas nas alíneas 'a' a 'd' do parágrafo único do art. 11 da Lei nº 8.212, de 24 de julho de 1991.

A aceitação desta certidão está condicionada à verificação de sua autenticidade na Internet, nos endereços <<http://rfb.gov.br>> ou <<http://www.pgfn.gov.br>>.

Certidão emitida gratuitamente com base na Portaria Conjunta RFB/PGFN nº 1.751, de 2/10/2014.

Emitida às 08:13:33 do dia 03/10/2023 <hora e data de Brasília>.

Válida até 31/03/2024.

Código de controle da certidão: **16C0.DB7D.D7BB.48E6**

Qualquer rasura ou emenda invalidará este documento.



CERTIDÃO NEGATIVA DE DÉBITOS ESTADUAIS

Nome (razão social): **SANJU PNEUS LTDA**
CNPJ/CPF: **49.825.223/0001-87**

Ressalvando o direito da Fazenda Estadual de inscrever e cobrar as dívidas que vierem a ser apuradas, é certificado que não constam, na presente data, pendências em nome do contribuinte acima identificado, relativas aos tributos, dívida ativa e demais débitos administrados pela Secretaria de Estado da Fazenda.

Dispositivo Legal: **Lei nº 3938/66, Art. 154**
Número da certidão: **230140188865612**
Data de emissão: **10/07/2023 17:32:11**
Validade (Lei nº 3938/66, Art. 158): **06/01/2024**

A autenticidade desta certidão deverá ser confirmada na página da Secretaria de Estado da Fazenda na Internet, no endereço: <http://www.sef.sc.gov.br>

Este documento foi assinado digitalmente
Impresso em: 10/07/2023 17:32:10



Secretaria da Fazenda
Diretoria de Receita

www.blumenau.sc.gov.br

Gerência de Cobrança

031095

CERTIDÃO NEGATIVA DE DÉBITO

Nome: SANJU PNEUS LTDA
CPF/CNPJ: 49.825.223/0001-87
CMC: 163522
Endereço: JARAGUA 114, SALA 08, VELHA, BLUMENAU - SC, CEP 89036-400

Para fins de LICITAÇÃO.

Certificamos, nos termos do Artigo 2º do Decreto N° 9.101 de 29/01/2010, que inexistente débito impeditivo para a expedição desta Certidão em nome do contribuinte acima identificado, ressalvado ao Município de Blumenau o direito de cobrar qualquer importância que venha a ser apurada.

A presente Certidão Negativa de Débito, tem validade pelo prazo de 180 (Cento e oitenta) dias, contados da data de sua expedição. Esta certidão refere-se a débitos municipais.

Número de Certidão: 128420610231
Assinatura Digital: 0F2C188791C7F69704B9F377D4C748CF
Data/Hora Emissão: 09/10/2023 09:20:08
Data Validade: 06/04/2024

Atenção: Qualquer rasura ou emenda invalidará este documento

A autenticidade desta certidão deverá ser confirmada no endereço <http://www.blumenau.sc.gov.br/cidadao>

[Voltar](#)[Imprimir](#)

Certificado de Regularidade do FGTS - CRF

Inscrição: 49.825.223/0001-87
Razão Social: SANJU PNEUS LTDA
Endereço: RUA JARAGUA 114 / VELHA / BLUMENAU / SC / 89036-400

A Caixa Econômica Federal, no uso da atribuição que lhe confere o Art. 7, da Lei 8.036, de 11 de maio de 1990, certifica que, nesta data, a empresa acima identificada encontra-se em situação regular perante o Fundo de Garantia do Tempo de Serviço - FGTS.

O presente Certificado não servirá de prova contra cobrança de quaisquer débitos referentes a contribuições e/ou encargos devidos, decorrentes das obrigações com o FGTS.

Validade: 28/09/2023 a 27/10/2023

Certificação Número: 2023092808162645998405

Informação obtida em 02/10/2023 09:30:05

A utilização deste Certificado para os fins previstos em Lei esta condicionada a verificação de autenticidade no site da Caixa:
www.caixa.gov.br



TRIBUNAL SUPERIOR DO TRABALHO
JUSTIÇA DO TRABALHO

1097

CERTIDÃO NEGATIVA DE DÉBITOS TRABALHISTAS

Nome: SANJU PNEUS LTDA (MATRIZ E FILIAIS)
CNPJ: 49.825.223/0001-87
Certidão nº: 55208761/2023
Expedição: 09/10/2023, às 09:18:10
Validade: 06/04/2024 - 180 (cento e oitenta) dias, contados da data de sua expedição.

Certifica-se que **SANJU PNEUS LTDA (MATRIZ E FILIAIS)**, inscrito(a) no CNPJ sob o nº **49.825.223/0001-87**, **NÃO CONSTA** como inadimplente no Banco Nacional de Devedores Trabalhistas.

Certidão emitida com base nos arts. 642-A e 883-A da Consolidação das Leis do Trabalho, acrescentados pelas Leis ns.º 12.440/2011 e 13.467/2017, e no Ato 01/2022 da CGJT, de 21 de janeiro de 2022. Os dados constantes desta Certidão são de responsabilidade dos Tribunais do Trabalho.

No caso de pessoa jurídica, a Certidão atesta a empresa em relação a todos os seus estabelecimentos, agências ou filiais.

A aceitação desta certidão condiciona-se à verificação de sua autenticidade no portal do Tribunal Superior do Trabalho na Internet (<http://www.tst.jus.br>).

Certidão emitida gratuitamente.

INFORMAÇÃO IMPORTANTE

Do Banco Nacional de Devedores Trabalhistas constam os dados necessários à identificação das pessoas naturais e jurídicas inadimplentes perante a Justiça do Trabalho quanto às obrigações estabelecidas em sentença condenatória transitada em julgado ou em acordos judiciais trabalhistas, inclusive no concernente aos recolhimentos previdenciários, a honorários, a custas, a emolumentos ou a recolhimentos determinados em lei; ou decorrentes de execução de acordos firmados perante o Ministério Público do Trabalho, Comissão de Conciliação Prévia ou demais títulos que, por disposição legal, contiver força executiva.



SANJU PNEUS LTDA

RUA JARAGUÁ, 114 - SALA 08 - VELHA
BLUMENAU/SC - CEP: 89.036-400
CNPJ: 49.825.223/0001-87 - I.E.: 262.182.025
sanju@sanjupneus.com.br - Telefone: (47) 99623-8332

1098

PREFEITURA MUNICIPAL DE CAPANEMA PR
PREGÃO ELETRÔNICO Nº 39/2023

ANEXO III
DECLARAÇÃO UNIFICADA

I - Pelo presente instrumento e para todos os fins de direito, a empresa SANJU PNEUS LTDA, inscrita no CNPJ nº 49.825.223/0001-87, com sede na Rua Jaraguá, 114, sala 08, Velha, Blumenau/SC, CEP 89.036-400, através de sua proprietária infra-assinado, DECLARA:

- A - Ciência e a concordância da proponente com as condições e obrigações contidas no Edital, no Termo de Referência/Projeto Básico, na minuta da Ata de registro de preços/contrato e demais anexos; que cumpre plenamente os requisitos de habilitação definidos no Edital e anexos, bem como que a proposta comercial apresentada está em conformidade com as exigências deste processo de contratação;
- B - Ciência e a concordância da proponente com as regras de execução, de recebimento e de pagamento previstas no Edital e seus anexos, assumindo a responsabilidade de cumpri-las;
- C - Que a proponente não emprega menores de 18 (dezoito) anos em trabalho noturno, perigoso ou insalubre e; que a proponente não emprega menores de 16 (dezesesseis) anos; de que caso a proponente empregue menores de 16 (dezesesseis) anos, estes estão contratados na condição de jovem aprendiz, nos termos do artigo 7º, inciso XXXIII, da Constituição Federal;
- D - Que a proponente e os seus sócios e/ou administradores não foram declarados inidôneos ou impedidos para licitar ou contratar com a Administração Pública de qualquer ente federado;
- E - Que inexistem fatos impeditivos para a habilitação da proponente no certame e de que não se enquadra em nenhuma das hipóteses de conflito de interesses previstas na Lei, ciente da obrigatoriedade de declarar ocorrências posteriores, durante toda a vigência da contratação;
- F - Que o orçamento e a proposta comercial apresentados pela proponente neste processo de contratação foram elaborados de forma independente;
- G - Que a proponente não possui, em sua cadeia produtiva, empregados executando trabalho degradante ou forçado, observando o disposto nos incisos III e IV do artigo 1º e no inciso III do artigo 5º da Constituição Federal;
- H - Que, em se tratando de microempresa ou empresa de pequeno porte, cumpre os requisitos estabelecidos no art. 3º da Lei Complementar nº 123/2006, estando apta a usufruir do tratamento favorecido estabelecido em seus artigos 42 a 49, se for o caso;
- I - Que **NENHUM** sócio e/ou administrador da proponente exerce cargo ou função pública impeditiva de relacionamento comercial com a Administração Pública;
- J - Que a proponente não contratará empregados com incompatibilidade com as autoridades contratantes ou ocupantes de cargos de direção ou de assessoramento, incluindo os respectivos parentes até o terceiro grau, na forma da Súmula Vinculante nº 13 do STF.

II - Para os fins da presente contratação, indicamos as seguintes informações:

A - A responsável legal da empresa é a Senhora ANA PAULA ODELI, portadora da Carteira de Identidade nº 5.226.457/SSP/SC e do CPF nº 070.328.559-97, proprietária, responsável pela assinatura do Contrato/Ata;



SANJU PNEUS LTDA

RUA JARAGUÁ, 114 - SALA 08 - VELHA
BLUMENAU/SC – CEP: 89.036-400
CNPJ: 49.825.223/0001-87 – I.E.: 262.182.025
sanju@sanjupneus.com.br – Telefone: (47) 99623-8332

0 1099

B - Em caso de qualquer comunicação futura referente a este processo de contratação, bem como em caso de eventual contratação, concordo que a comunicação oficial do Município seja encaminhada de forma eletrônica, para os seguintes endereços e números:

1 - E-mail: sanju@sanjupneus.com.br

2 - Telefone: (47) 99623-8332

3 - Whats App: (47) 99623-8332

C - Caso altere os endereços ou números mencionados acima, comprometemo-nos a protocolizar pedido de alteração junto ao Município, sob pena de ser considerado como intimado conforme os dados anteriormente fornecidos.

BLUMENAU, 16 DE OUTUBRO DE 2023

Ana Paula Odeli
Ana Paula Odeli
Proprietária
CPF 070.328.559-97
RG 5.226.457

**SANJU
PNEUS**

**LTDA:49825
223000187**

Assinado de forma
digital por SANJU
PNEUS
LTDA:4982522300
0187
Dados: 2023.10.11
11:39:21 -03'00'

49.825.223/0001-87

SANJU PNEUS LTDA
RUA JARAGUÁ, 114 - SALA 08 - VELHA
CEP: 89.036-400 - BLUMENAU/SC



SANJU PNEUS LTDA

RUA JARAGUÁ, 114 - SALA 08 - VELHA
BLUMENAU/SC - CEP: 89.036-400
CNPJ: 49.825.223/0001-87 - I.E.: 262.182.025
sanju@sanjupneus.com.br - Telefone: (47) 99623-8332

1100

PREFEITURA MUNICIPAL DE CAPANEMA PR
PREGÃO ELETRÔNICO Nº 39/2023

ANEXO IV
DECLARAÇÃO ENQUADRAMENTO ME

A Empresa SANJU PNEUS LTDA, inscrita no CNPJ nº 49.825.223/0001-87, com sede na Rua Jaraguá, 114, sala 08, Velha, Blumenau/SC, CEP 89.036-400, por intermédio de sua proprietária a Senhora ANA PAULA ODELI, portadora da Carteira de Identidade nº 5.226.457/SSP/SC e do CPF nº 070.328.559-97, declara, sob as penas do artigo 299 do Código Penal, que se enquadra na situação de microempresa, nos termos da Lei Complementar nº 123/2006, bem assim que inexistem fatos supervenientes que conduzam ao seu desenquadramento desta situação.

BLUMENAU, 16 DE OUTUBRO DE 2023

SANJU
PNEUS
LTDA:49825
223000187

Assinado de forma
digital por SANJU
PNEUS
LTDA:4982522300
0187
Dados: 2023.10.11
11:39:47 -03'00'

Ana Paula Odéli
Ana Paula Odéli
Proprietária
CPF 070.328.559-97
RG 5.226.457

49.825.223/0001-87
SANJU PNEUS LTDA
RUA JARAGUÁ, 114 - SALA 08 - VELHA
CEP: 89.036-400 - BLUMENAU/SC



Secretaria da Micro e Pequena Empresa
 Secretaria de Racionalização e Simplificação
 Departamento de Registro Empresarial e Integração



CERTIDÃO SIMPLIFICADA DIGITAL

Certificamos que as informações abaixo constam dos documentos arquivados nesta Junta Comercial e são vigentes na data de sua expedição.

EMPRESA			
Nome Empresarial: SANJU PNEUS LTDA			
Natureza Jurídica: SOCIEDADE EMPRESÁRIA LIMITADA			
NIRE(sede) 42207628887	CNPJ 49.825.223/0001-87	Arquivamento do ato Constitutivo 06/03/2023	Início da atividade 06/03/2023
Endereço: RUA JARAGUA, 114 SALA:SALA 08, VELHA, BLUMENAU, SC - CEP: 89036400			
OBJETO SOCIAL			
COMÉRCIO ATACADISTA E VAREJISTA DE PNEUS.			
CAPITAL SOCIAL		PORTE	PRAZO DE DURAÇÃO
R\$ 200.000,00 DUZENTOS MIL REAIS		Microempresa	XXXXXX
R\$ Capital integralizado: 200.000,00 DUZENTOS MIL REAIS			
QUADRO SOCIOS E ADMINISTRADORES			
Nome/CPF	Participação R\$	Cond./Administrador	Término do mandato
ANA PAULA ODELI 070.328.559-97	200.000,00	SOCIO	XX/XX/XXXX
ANA PAULA ODELI 070.328.559-97	0,00	ADMINISTRADOR	XX/XX/XXXX
ÚLTIMO ARQUIVAMENTO		SITUAÇÃO	STATUS
Data 06/03/2023	Número 42207628887	REGISTRO ATIVO	SEM STATUS
Ato: 090 - CONTRATO	Evento: 090 - CONTRATO		
FILIAL(AIS) NESTA UNIDADE DA FEDERAÇÃO OU FORA DELA			
NIRE: XXXXXX	CNPJ: XXXXXX		
Endereço: XXXXXX			
Observação			

238151310

01102



Secretaria da Micro e Pequena Empresa
Secretaria de Racionalização e Simplificação
Departamento de Registro Empresarial e Integração



CERTIDÃO SIMPLIFICADA DIGITAL

Certificamos que as informações abaixo constam dos documentos arquivados nesta Junta Comercial e são vigentes na data de sua expedição.

EMPRESA			
Nome Empresarial: SANJU PNEUS LTDA			
Natureza Jurídica: SOCIEDADE EMPRESÁRIA LIMITADA			
NIRE(sede)	CNPJ	Arquivamento do ato Constitutivo	Início da atividade
42207628887	49.825.223/0001-87	06/03/2023	06/03/2023
Endereço: RUA JARAGUA, 114 SALA:SALA 08, VELHA, BLUMENAU, SC - CEP: 89036400			

FLORIANOPOLIS - SC, 28 de Agosto de 2023

LUCIANO LEITE KOWALSKI

238151310

página: 2/2

CONTROLE: 8674445208663 CPF SOLICITANTE: 070.328.559-97 NIRE: 42207628887 EMITIDA: 28/08/2023 PROTOCOLO: 238151310

091103

**CERTIDÃO RECUPERAÇÃO JUDICIAL, EXTRAJUDICIAL E FALÊNCIA Nº: 899682
Comarcas e Turmas Recursais (Primeiro Grau)**

CERTIFICAMOS, na forma da lei, que, consultando os sistemas processuais, **NÃO CONSTAM** em tramitação nas comarcas do Estado de Santa Catarina **AÇÕES FALIMENTARES EM GERAL** contra:

NOME: SANJU PNEUS LTDA
Raiz do CNPJ: 49.825.223
País endereço da sede : BRASIL
Estado endereço da sede : SANTA CATARINA
Município endereço da sede : BLUMENAU
Endereço da sede : RUA JARAGUA, 114 - SALA 08

Certidão emitida às 17:25 de 22/09/2023.

a) Os dados que serviram de parâmetro para a realização da busca e para expedição desta certidão são de responsabilidade do(a) solicitante, inexistindo qualquer conexão com a Receita Federal ou outra instituição pública para autenticação das informações prestadas, competindo ao(à) interessado(a) ou destinatário(a) sua conferência.

b) Certidão expedida gratuitamente, nos termos da Resolução CNJ n. 121/2010 e Resolução Conjunta GP/CGJ n. 6/2023.



A confirmação de autenticidade desta certidão estará disponível pelo prazo de 90 dias, contados da emissão do documento, no endereço <https://certidoes.tjsc.jus.br/download>



Município de Capanema - PR

TERMO DE ENCERRAMENTO DE PASTA

CERTIFICO QUE NA DATA DE HOJE, PROCEDO O **ENCERRAMENTO** DA PASTA 02
DO PREGÃO ELETRÔNICO Nº 39/2023, NA PÁGINA 1104.

CAPANEMA, 27 DE NOVEMBRO DE 2023.

Barbara Luiza Ilkiu

BARBARA LUIZA ILKIU
SETOR DE LICITAÇÃO